

---

# 2016 무주군 사회조사 보고서

---

2016 Muju Social Survey

2016. 12.





## 제 출 문

---

무주군수 귀하

본 보고서를 『2016 무주군 사회조사』 연구용역의  
최종보고서로 제출합니다.

2016년 12월

전북연구원  
원장 강 현 직

---





## 이용자를 위하여

1. 본 보고서는 무주군에서 실시한 사회조사결과를 이용하여 작성되었음
2. 세목과 합계가 각각 반올림되었으므로 세목의 합이 합계와 일치되지 않는 경우도 있음
3. 통계표 중에서 사용된 부호의 뜻은 다음과 같음  
- : 해당숫자 없음                      0 : 단위미만  
... : 해당숫자 미상
4. 통계청의 사회조사는 전라북도 사회조사(시·군별 층화)와 달리 시·도 중심( 시도별 층화)의 표본체계를 갖추고 있고 항목별 조사대상 (예 : 연령 13세 이상 또는 15세 이상)이 일부 다른 경우가 있어 추정치의 신뢰도는 서로 다름
5. 본 보고서의 내용을 전재 또는 역재할 때는 반드시 「2016년 무주군 사회조사 결과분석 보고서」 ○페이지에서 전재 또는 역재하였다고 표시하여야 함
6. 수록된 자료에 대하여 문의사항이 있을 때는 무주군청 기획조정실로 문의하시기 바랍니다.  
  
○ 전 화 : (063) 320-2144  
○ 주 소 : 전라북도 무주군 무주읍 주계로 97



# 목차

2016 무주군 사회조사 보고서

## ■ 주요 결과 요약

I. 조사개요 .....	1
II. 부문별 주요 결과요약 .....	2

## 제 1 장 무주군 사회지표 .....

1

1. 사회지표의 정의 및 작성목적 .....	1
2. 사회지표의 기능 .....	2
3. 사회지표 체계 .....	3

## 제 2 장 조사개요 .....

27

1. 조사목적 .....	27
2. 조사연혁 .....	27
3. 법적근거 .....	27
4. 조사대상 .....	27
5. 조사기준시점 및 기간 .....	27
6. 표본조사구 추출 .....	28
7. 조사방법 및 항목 .....	32
8. 자료처리 및 주요 분석방법 .....	33
9. 응답가구 및 가구원 특성 .....	34

## 제 3 장 무주군 사회조사 분석결과 .....

37

### 제 1 절 가구·가족 .....

37

1. 가족 구조 .....	37
2. 가족 형태 .....	40
3. 가족관계 .....	51
4. 부모 부양 .....	56

5. 가족안전 .....	59
<b>제 2 절 소득·소비 .....</b>	<b>60</b>
1. 가구 소득 .....	60
2. 가구 소비 .....	63
3. 가계 자산(가구주) .....	68
<b>제 3 절 고용·노사 .....</b>	<b>72</b>
1. 노동 조건 .....	72
2. 만족도 .....	76
<b>제 4 절 복지 .....</b>	<b>81</b>
1. 수요 및 평가 .....	81
2. 노인 .....	86
<b>제 5 절 사회통합 .....</b>	<b>91</b>
1. 시민사회통합(주관적) .....	91
2. 시민사회통합(객관적) .....	93
3. 시민사회통합(만족도) .....	100
<b>제 6 절 특성항목 .....</b>	<b>101</b>
1. 가구·가족 .....	101
2. 여가·문화 .....	107
3. 고용·노사 .....	109
4. 복지 .....	113
5. 귀농·귀촌 .....	115
6. 주거·교통 .....	117
7. 환경 .....	119
8. 관광, 축제 .....	120
9. 지역경제 .....	124

제 4 장	부문별 사회지표 .....	127
1.	가구·가족 .....	129
2.	소득·소비 .....	189
3.	고용·노사 .....	229
4.	복 지 .....	255
5.	사회통합 .....	285
6.	특성항목 .....	321
제 5 장	사회지표의 정의 및 산식 .....	405
부 록(설문지)	.....	427

# 표목차

2016 무주군 사회조사 보고서

【표 I-1】	가사 분담에 대한 견해	2
【표 I-2】	평소의 가사분담(주말부부 제외)	2
【표 I-3】	타 지역(해외)에 살고 있는 배우자나 미혼자녀	2
【표 I-4】	분거가족 거주지역 및 거주이유	3
【표 I-5】	분거가족 거주기간	3
【표 I-6】	미취학자녀 유무	3
【표 I-7】	미취학자녀의 보육방법(자녀1)	3
【표 I-8】	미취학자녀 보육시설 만족도(자녀1)	4
【표 I-9】	가족관계 만족도	4
【표 I-10】	부모 부양에 대한 견해	4
【표 I-11】	부모님 생활비 주 제공자	4
【표 I-12】	부모님의 동거 형태	5
【표 I-13】	가족안전유형(1순위)	5
【표 I-14】	월평균 가구 소득(가구주)	6
【표 I-15】	소득에 대한 만족도	6
【표 I-16】	월평균 생활비(가구주)	6
【표 I-17】	실제 생활비(가구주)	6
【표 I-18】	소비생활 만족도	7
【표 I-19】	가계의 부채 규모(가구주)	7
【표 I-20】	주된 부채 이유(1순위)	7
【표 I-21】	가계 총 저축액(월평균)	7
【표 I-22】	직업선택요인	8
【표 I-23】	취업의 어려움 이유	8
【표 I-24】	일과 가정생활 병행 어려움(1순위)	8
【표 I-25】	직장에 대한 근로여건 만족도	9
【표 I-26】	희망하는 노인복지서비스(만 65세 이상_1순위)	10
【표 I-27】	생활여건만족도	10

【표 I-28】 생활여건 만족비율 .....	10
【표 I-29】 선호 장래 방법 .....	10
【표 I-30】 노후의 생활비 마련 방법(준비방법 1순위) .....	11
【표 I-31】 노후의 생활비 마련방법(준비계획) .....	11
【표 I-32】 노인이 겪는 가장 어려운 문제(만 65세 이상_1순위) .....	11
【표 I-33】 노인복지 시설 확충(만 65세 이상) .....	11
【표 I-34】 지역민으로서의 지역정체성 .....	12
【표 I-35】 자원봉사활동 참여 경험 .....	12
【표 I-36】 자원봉사활동 참여 횟수 및 시간 .....	12
【표 I-37】 기부 경험 .....	12
【표 I-38】 기부 경로 .....	12
【표 I-39】 사회적 관계망 .....	13
【표 I-40】 삶에 대한 만족도 .....	13
【표 I-41】 출산장려를 위해 선행 되어야 할 정책(1순위) .....	14
【표 I-42】 출산장려금 지원정책의 도움 .....	14
【표 I-43】 청년층 결혼·출산 기피현상 해결 정책 .....	14
【표 I-44】 결혼문화 개선여부 .....	14
【표 I-45】 다문화가족 지원 사항(1순위) .....	15
【표 I-46】 관광객 유치를 위한 보완점(1순위) .....	15
【표 I-47】 “문화가 있는 날” 참여여부 및 확대분야 .....	15
【표 I-48】 받고 싶은 청년취업 지원 사업(만 29세 이하) .....	15
【표 I-49】 좋은(괜찮은) 일자리 조건 .....	16
【표 I-50】 현재 직장(좋은 일자리)에 대한 생각 .....	16
【표 I-51】 좋은 일자리를 위한 개선 부분 .....	16
【표 I-52】 화장장 필요성 .....	16
【표 I-53】 무주군 화장장 건립에 대한 의견 .....	17
【표 I-54】 거주 지역(읍면) 화장장 건립에 대한 의견 .....	17
【표 I-55】 귀농(어)·귀촌 의향(만 20세 이상) .....	17
【표 I-56】 귀농(어)·귀촌 이유 .....	17
【표 I-57】 주택가격 시세 적정성 .....	17
【표 I-58】 노인 교통 수단 .....	18

【표 I-59】	미세먼지 대응방안 .....	18
【표 I-60】	지역축제 운영 참여 및 참여 형태 .....	18
【표 I-61】	지역축제 운영 시 희망하는 참여 형태 .....	18
【표 I-62】	무주반딧불장터 야시장 인지 및 이용여부 .....	19
【표 I-63】	야시장 활성화 방안 .....	19
【표 I-64】	농업 경영 애로사항 .....	19
【표 I-65】	농지 소유 및 이용 형태(가구주) .....	19
【표 I-66】	농지임대사업 참여 의향 .....	20

【표 1-1】	2016년 사회조사 부문별 지표 내역 .....	3
【표 1-2】	인구분야의 세부항목별 조사방법 .....	11
【표 1-3】	가족·가구분야 세부항목별 조사방법 .....	12
【표 1-4】	소득·소비분야 세부항목별 조사방법 .....	13
【표 1-5】	고용·노사 분야 세부항목별 조사방법 .....	14
【표 1-6】	교육 분야 세부항목별 조사방법 .....	15
【표 1-7】	보건·의료 분야 세부항목별 조사방법 .....	16
【표 1-8】	주거·교통 분야 세부항목별 조사방법 .....	17
【표 1-9】	환경 분야 세부항목별 조사방법 .....	18
【표 1-10】	복지 분야 세부항목별 조사방법 .....	19
【표 1-11】	문화·여가 분야 세부항목별 조사방법 .....	20
【표 1-12】	안전 분야 세부항목별 조사방법 .....	21
【표 1-13】	사회통합 분야 세부항목별 조사방법 .....	22
【표 1-14】	특성항목 분야 세부항목별 조사방법 .....	23

【표 2-1】	분류지표 .....	28
【표 2-2】	표본조사구 .....	29
【표 2-3】	조사항목 .....	32
【표 2-4】	2016년 무주군 사회조사 응답자 특성 .....	34

【표 3-1】	가사 분담에 대한 견해 .....	38
【표 3-2】	평소의 가사분담(주말부부 제외) .....	39



【표 3-3】 타 지역(해외)에 살고 있는 배우자나 미혼자녀 .....	41
【표 3-4】 분거가족 거주지역(배우자) .....	43
【표 3-5】 분거가족 거주이유(배우자) .....	43
【표 3-6】 분거가족 거주기간(배우자) .....	44
【표 3-7】 분거가족 거주지역(자녀1) .....	46
【표 3-8】 분거가족 거주이유(자녀1) .....	46
【표 3-9】 분거가족 거주기간(자녀1) .....	47
【표 3-10】 미취학자녀 유무 .....	49
【표 3-11】 미취학자녀의 보육방법(자녀1) .....	49
【표 3-12】 미취학자녀의 보육시설 만족도(자녀1) .....	50
【표 3-13】 가족관계 만족도(배우자와의 관계) .....	52
【표 3-14】 가족관계 만족도(자녀와의 관계) .....	52
【표 3-15】 가족관계 만족도(자기 부모와의 관계) .....	53
【표 3-16】 가족관계 만족도(배우자 부모와의 관계) .....	53
【표 3-17】 가족관계 만족도(형제·자매와의 관계) .....	54
【표 3-18】 가족관계 만족도(배우자의 형제·자매와의 관계) .....	54
【표 3-19】 가족관계 만족도(전반적인 가족관계) .....	55
【표 3-20】 부모 부양에 대한 견해 .....	56
【표 3-21】 부모님 생활비 주 제공자 .....	57
【표 3-22】 부모님의 동거 형태 .....	58
【표 3-23】 가족안전유형(1순위) .....	59
【표 3-24】 월평균 가구 소득 .....	60
【표 3-25】 소득에 대한 만족도 .....	62
【표 3-26】 월평균 생활비 .....	64
【표 3-27】 실제 생활비(가구주) .....	65
【표 3-28】 소비생활 만족도 .....	67
【표 3-29】 가계의 부채 규모 .....	69
【표 3-30】 주된 부채 이유(1순위) .....	70
【표 3-31】 가계 총 저축액(월평균) .....	71
【표 3-32】 직업선택요인 .....	72
【표 3-33】 취업의 어려움 이유 .....	74

【표 3-34】	일과 가정생활 병행 어려움(1순위)	75
【표 3-35】	직장에 대한 근로여건 만족도(하는 일)	77
【표 3-36】	직장에 대한 근로여건 만족도(임금)	77
【표 3-37】	직장에 대한 근로여건 만족도(복리후생)	78
【표 3-38】	직장에 대한 근로여건 만족도(고용안정성)	78
【표 3-39】	직장에 대한 근로여건 만족도(근무환경)	79
【표 3-40】	직장에 대한 근로여건 만족도(근로시간)	79
【표 3-41】	직장에 대한 근로여건 만족도(현재 일자리에 대한 전반적인 만족도)	80
【표 3-42】	희망하는 노인복지서비스(만 65세 이상_1순위)	81
【표 3-43】	생활여건 만족도	82
【표 3-44】	생활여건 만족비율	84
【표 3-45】	선호 장례 방법	85
【표 3-46】	노후의 생활비 마련 방법(준비방법 1순위)	87
【표 3-47】	노후의 생활비 마련 방법(준비계획)	88
【표 3-48】	노인이 겪는 가장 어려운 문제(만 65세 이상_1순위)	89
【표 3-49】	노인복지 시설 확충(만 65세 이상)	90
【표 3-50】	지역민으로서의 지역정체성	92
【표 3-51】	자원봉사활동 참여 경험	94
【표 3-52】	자원봉사활동 참여 횟수	94
【표 3-53】	자원봉사활동 참여 시간	95
【표 3-54】	기부 경험	97
【표 3-55】	기부 경로	97
【표 3-56】	사회적 관계망	99
【표 3-57】	삶에 대한 만족도	100
【표 3-58】	출산장려를 위해 선행 되어야 할 정책(1순위)	102
【표 3-59】	출산장려금 지원정책의 도움	103
【표 3-60】	청년층 결혼·출산 기피현상 해결 정책	104
【표 3-61】	결혼문화 개선여부	105
【표 3-62】	다문화가족 지원 사항(1순위)	106
【표 3-63】	관광객 유치를 위한 보완점(1순위)	107
【표 3-64】	“문화가 있는 날” 참여여부 및 확대분야	108

【표 3-65】 받고 싶은 청년취업 지원 사업(만 29세 이하) .....	109
【표 3-66】 좋은(괜찮은) 일자리 조건 .....	110
【표 3-67】 현재 직장(좋은 일자리)에 대한 생각 .....	111
【표 3-68】 좋은 일자리를 위한 개선 부분 .....	112
【표 3-69】 화장장 필요성 .....	113
【표 3-70】 무주군 화장장 건립에 대한 의견 .....	114
【표 3-71】 거주 지역(읍면) 화장장 건립에 대한 의견 .....	114
【표 3-72】 귀농(어)·귀촌 의향(만 20세 이상) .....	115
【표 3-73】 귀농(어)·귀촌 이유 .....	116
【표 3-74】 주택가격 시세 적정성 .....	117
【표 3-75】 노인 교통 수단 .....	118
【표 3-76】 미세먼지 대응방안 .....	119
【표 3-77】 지역축제 운영 참여 및 참여 형태 .....	121
【표 3-78】 지역축제 운영 시 회망하는 참여 형태 .....	121
【표 3-79】 무주반딧불장터 야시장 인지 및 이용여부 .....	122
【표 3-80】 야시장 활성화 방안 .....	123
【표 3-81】 농업 경영 애로사항 .....	124
【표 3-82】 농지 소유 및 이용 형태(가구주) .....	125
【표 3-83】 농지임대사업 참여 의향 .....	126

【그림 3-1】 가사 분담에 대한 견해 .....	37
【그림 3-2】 평소의 가사분담(주말부부 제외) .....	39
【그림 3-3】 타 지역(해외)에 살고 있는 배우자나 미혼자녀 .....	40
【그림 3-4】 타 지역(해외)에 살고 있는 배우자 .....	42
【그림 3-5】 타 지역(해외)에 살고 있는 배우자 .....	45
【그림 3-6】 미취학자녀 유무 .....	48
【그림 3-7】 가족관계 만족도 .....	51
【그림 3-8】 부모 부양에 대한 견해 .....	56
【그림 3-9】 부모님 생활비 주 제공자 .....	57
【그림 3-10】 부모님의 동거 형태 .....	58
【그림 3-11】 가족안전유형(1순위) .....	59
【그림 3-12】 월평균 가구 소득 .....	60
【그림 3-13】 소득에 대한 만족도 .....	61
【그림 3-14】 월평균 생활비 .....	63
【그림 3-15】 실제 생활비(가구주) .....	65
【그림 3-16】 소비생활 만족도 .....	66
【그림 3-17】 가계의 부채 규모 .....	68
【그림 3-18】 주된 부채 이유(1순위) .....	70
【그림 3-19】 가계 총 저축액(월평균) .....	71
【그림 3-20】 직업선택 요인 .....	72
【그림 3-21】 취업의 어려움 이유 .....	73
【그림 3-22】 일과 가정생활 병행 어려움(1순위) .....	75
【그림 3-23】 직장에 대한 근로여건 만족도 .....	76
【그림 3-24】 희망하는 노인복지서비스(만 65세 이상_1순위) .....	81
【그림 3-25】 생활여건 만족도 .....	82
【그림 3-26】 생활여건 만족비율 .....	83
【그림 3-27】 선호 장례 방법 .....	85

【그림 3-28】 노후의 생활비 마련 방법(준비계획) .....	86
【그림 3-29】 노후의 생활비 마련 방법(준비계획) .....	88
【그림 3-30】 노인이 겪는 가장 어려운 문제(만 65세 이상_1순위) .....	89
【그림 3-31】 노인복지 시설 확충(만 65세 이상) .....	90
【그림 3-32】 지역민으로서의 지역정체성 .....	91
【그림 3-33】 자원봉사활동 참여 경험 .....	93
【그림 3-34】 기부 경험 .....	96
【그림 3-35】 사회적 관계망(소득별) .....	98
【그림 3-36】 삶에 대한 만족도 .....	100
【그림 3-37】 출산장려를 위해 선행 되어야 할 정책(1순위) .....	101
【그림 3-38】 출산장려금 지원정책의 도움 .....	103
【그림 3-39】 청년층 결혼·출산 기피현상 해결 정책 .....	104
【그림 3-40】 결혼문화 개선여부 .....	105
【그림 3-41】 다문화가족 지원 사항(1순위) .....	106
【그림 3-42】 관광객 유치를 위한 보완점(1순위) .....	107
【그림 3-43】 “문화가 있는 날”참여여부 및 확대분야 .....	108
【그림 3-44】 받고 싶은 청년취업 지원 사업(만 29세 이하) .....	109
【그림 3-45】 좋은(괜찮은) 일자리 조건 .....	110
【그림 3-46】 현재 직장(좋은 일자리)에 대한 생각 .....	111
【그림 3-47】 좋은 일자리를 위한 개선 부분 .....	112
【그림 3-48】 화장 .....	113
【그림 3-49】 장 필요성 및 건립에 대한 의견 .....	113
【그림 3-50】 귀농(어)·귀촌 의향(만 20세 이상) .....	115
【그림 3-51】 귀농(어)·귀촌 이유 .....	116
【그림 3-52】 주택가격 시세 적정성 .....	117
【그림 3-53】 노인 교통 수단 .....	118
【그림 3-54】 미세먼지 대응방안 .....	119
【그림 3-55】 지역축제 운영 참여 및 참여 형태 .....	120
【그림 3-56】 무주반딧불장터 야시장 인지 및 이용여부 .....	122
【그림 3-57】 야시장 활성화 방안 .....	123
【그림 3-58】 농업 경영 애로사항 .....	124

【그림 3-59】 농지 소유 및 이용 형태(가구주) .....	125
【그림 3-60】 농지임대사업 참여 의향 .....	126

1-1. 가족관계만족도(배우자와의 관계) .....	130
1-2. 가족관계만족도(자녀와의 관계) .....	132
1-3. 가족관계만족도(자기 부모와의 관계) .....	134
1-4. 가족관계만족도(배우자 부모와의 관계) .....	136
1-5. 가족관계만족도(형제·자매와의 관계) .....	138
1-6. 가족관계만족도(배우자의 형제·자매와의 관계) .....	140
1-7. 가족관계만족도(전반적인 가족관계) .....	142
1-8. 가사 분담에 대한 견해 .....	144
1-9. 평소의 가사분담(주말부부 제외) .....	146
1-10. 부모님 부양에 대한 견해 .....	148
1-11. 부모님 생활비 주 제공자 및 동거자 .....	150
1-12. 부모님의 동거 형태 .....	152
1-13. 분거가족 유무(가구주) .....	154
1-14. 분거가족 거주지역(가구주_배우자) .....	156
1-15. 분거가족 거주이유(가구주_배우자) .....	158
1-16. 분거가족 거주기간(가구주_배우자) .....	160
1-17. 분거가족 거주지역(가구주_자녀1) .....	162
1-18. 분거가족 거주이유(가구주_자녀1) .....	164
1-19. 분거가족 거주기간(가구주_자녀1) .....	166
1-20. 분거가족 거주지역(가구주_자녀2) .....	168
1-21. 분거가족 거주이유(가구주_자녀2) .....	170
1-22. 분거가족 거주기간(가구주_자녀2) .....	172
1-23. 미취학 자녀유무(가구주) .....	174
1-24. 미취학자녀의 보육방법(가구주_자녀1) .....	176
1-25. 미취학자녀의 보육방법(가구주_자녀2) .....	178
1-26. 미취학자녀의 보육시설 만족도(가구주_자녀1) .....	180
1-27. 미취학자녀의 보육시설 만족도(가구주_자녀2) .....	182

1-28. 가족안전유형(1순위) .....	184
1-29. 가족안전유형(2순위) .....	186
2-1. 월평균 가구소득 .....	190
2-2. 월평균 생활비 .....	192
2-3. 실제 생활비(항목별 평균) .....	194
2-4. 실제 생활비(주거비용) .....	196
2-5. 실제 생활비(식료품비) .....	198
2-6. 실제 생활비(의류비) .....	200
2-7. 실제 생활비(교육비) .....	202
2-8. 실제 생활비(광열수도비) .....	204
2-9. 실제 생활비(교통비) .....	206
2-10. 실제 생활비(통신비) .....	208
2-11. 실제 생활비(여가생활비) .....	210
2-12. 실제 생활비(기타) .....	212
2-13. 소득유무 .....	214
2-14. 소득에 대한 만족도 .....	216
2-15. 소비생활 만족도 .....	218
2-16. 가계의 부채 규모 및 이유(부채유무) .....	220
2-17. 가계의 부채 규모 및 이유(부채정도) .....	222
2-18. 주된 부채 이유 .....	224
2-19. 가계 총 저축액 .....	226
3-1. 구직활동 유무 .....	230
3-2. 취업의 어려움 이유 .....	232
3-3. 직업 선택 요인(1순위) .....	234
3-4. 근로여건 만족도(하는 일) .....	236
3-5. 근로여건 만족도(임금) .....	238
3-6. 근로여건 만족도(복리후생) .....	240
3-7. 근로여건 만족도(고용안정성) .....	242
3-8. 근로여건 만족도(근무환경) .....	244
3-9. 근로여건 만족도(근로시간) .....	246
3-10. 근로여건 만족도(전반적인 만족도) .....	248



3-11. 일과 가정 생활 병행 어려움(1순위) .....	250
3-12. 일과 가정 생활 병행 어려움(2순위) .....	252
4-1. 생활여건 만족도(보건의료 서비스) .....	256
4-2. 생활여건 만족도(사회보장제도) .....	258
4-3. 생활여건 만족도(문화·여가생활 향유) .....	260
4-4. 생활여건 만족도(전반적) .....	262
4-5. 노후의 생활비 마련 방법(준비 여부) .....	264
4-6. 노후의 생활비 마련 방법(준비 방법-1순위) .....	266
4-7. 노후의 생활비 마련 방법(준비 방법-2순위) .....	268
4-8. 노후의 생활비 마련 방법(준비 계획) .....	270
4-9. 노인이 겪는 가장 어려운 문제(65세 이상-1순위) .....	272
4-10. 노인이 겪는 가장 어려운 문제(65세 이상-2순위) .....	274
4-11. 희망하는 노인복지서비스(65세 이상-1순위) .....	276
4-12. 희망하는 노인복지서비스(65세 이상-2순위) .....	278
4-13. 노인복지 시설 확충(65세 이상) .....	280
4-14. 선호 장례 방법 .....	282
5-1. 지역민으로서의 지역정체성 .....	286
5-2. 자원봉사활동 참여 경험 .....	288
5-3. 자원봉사활동 참여 횟수(연간) .....	290
5-4. 자원봉사활동 참여 시간(1회 평균) .....	292
5-5. 기부 경험 .....	294
5-6. 기부 유형 .....	296
5-7. 기부 경로(금액) .....	298
5-8. 기부 경로(횟수) .....	300
5-9. 삶에 대한 만족도(자신의 건강상태) .....	302
5-10. 삶에 대한 만족도(자신의 재정상태) .....	304
5-11. 삶에 대한 만족도(친지, 친구와의 관계) .....	306
5-12. 삶에 대한 만족도(가정생활) .....	308
5-13. 삶에 대한 만족도(사회생활) .....	310
5-14. 삶에 대한 만족도(전반적인 행복상태) .....	312
5-15. 사회적 관계망(아파서 집안일 부탁할 경우) .....	314

5-16. 사회적 관계망(20만원 빌릴 경우) .....	316
5-17. 사회적 관계망(이야기 상대가 필요한 경우) .....	318
6-1. 출산장려를 위한 정책(1순위) .....	322
6-2. 출산장려를 위한 정책(2순위) .....	326
6-3. 출산장려를 위한 정책(3순위) .....	330
6-4. 출산장려금 지원정책의 도움 .....	334
6-5. 출산 장려금 지원 .....	336
6-6. 청년층 결혼·출산 기피현상 해결 정책 .....	338
6-7. 결혼문화 개선 여부 .....	340
6-8. 결혼 관련 비용 절약(1순위) .....	342
6-9. 결혼 관련 비용 절약(2순위) .....	344
6-10. 관광객 유치를 위한 보완 사항(1순위) .....	346
6-11. 관광객 유치를 위한 보완 사항(2순위) .....	348
6-12. 받고 싶은 청년취업지원 사업(29세 이하) .....	350
6-13. 좋은 일자리 조건 .....	352
6-14. 현재 직장에 대한 생각 .....	354
6-15. 좋은 일자리를 위한 개선 부분 .....	356
6-16. 귀농귀촌 의향(20세 이상) .....	358
6-17. 귀농(어)·귀촌의 이유 .....	360
6-18. 주택가격 시세 적정성(현재 시세기준) .....	362
6-19. 노인 교통 수단(65세 이상) .....	364
6-20. 다문화가족 지원 사항(1순위) .....	366
6-21. 다문화가족 지원 사항(2순위) .....	368
6-22. 미세먼지 대응방안 .....	370
6-23. “문화가 있는 날”참여여부 .....	372
6-24. “문화가 있는 날”혜택 확대 분야 .....	374
6-25. 농업 경영 애로사항 .....	376
6-26. 농지 소유 면적(가구주) .....	378
6-27. 농지 이용 형태(가구주) .....	380
6-28. 농지임대사업 참여 의향 .....	382
6-29. 화장장 필요성 .....	384

6-30. 화장장 건립에 대한 의견 .....	386
6-31. 거주 지역(읍면) 화장장 건립에 대한 의견 .....	388
6-32. 지역축제 운영 참여 여부 .....	390
6-33. 지역축제 운영 참여 형태 .....	392
6-34. 지역축제 운영 시 희망하는 참여 형태 .....	394
6-35. 무주반딧불장터 야시장 인지 및 이용여부 .....	396
6-36. 무주반딧불장터 야시장 이용 만족도 .....	398
6-37. 야시장 활성화 방안 .....	400



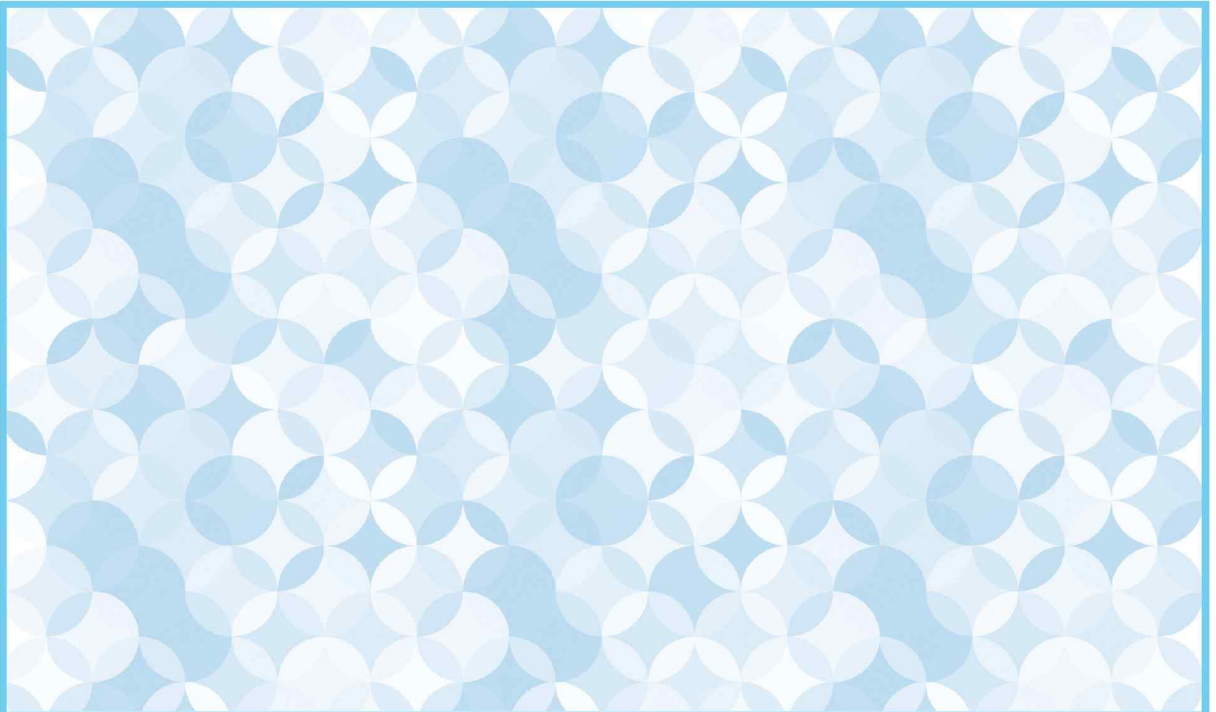

## 주요결과 요약



# 요 약

## I. 조사개요

### 1. 조사일반

#### ■ 조사의의

- 사회조사(통계청 승인번호 제214006호)는 2007년부터 무주군민을 대상으로 삶의 질과 관련된 사회적 관심사와 주관적 의식에 관한 사항을 조사하여 삶의 수준과 사회적 변동 파악

#### ■ 조사목적

- 생활수준 및 의식을 파악할 수 있는 통계를 생성하고, 시대적 변화에 따라 삶의 질 및 사회구조의 변화를 파악하여 향후 관련 지역정책 개발 및 연구의 기초자료로 제공 및 활용하기 위함

#### ■ 조사대상

- 조사지역 : 무주군
- 조사표본 : 40개 조사구 800가구(조사구당 20가구)
- 조사대상 : 표본가구에 거주하는 만 15세 이상 가구원

### 2. 추진일정

#### ■ 조사기준시점 및 기간

- 조사기준시점 : 2016. 8. 19
- 조사기간
  - 준비조사 : 2016. 8. 19 (기간 중 1일)
  - 본 조 사 : 2016. 8. 22 ~ 9. 6 (기간 중 12일)

## II. 부분별 주요 결과요약

### 1 가구 · 가족

○ 216년 무주군 사회조사에 의하면 가사분담은 ‘공평하게 분담’이 50.2%로 가장 높음

【표 1-1】 가사 분담에 대한 견해

[단위 : %]

구 분	부인이 전적으로 책임	부인이 주로 남편분담	공평하게 분담	남편이 주로 부인분담	남편이 전적으로 책임	계
2 0 1 6	13.1	35.9	50.2	0.8	0.1	100.0

○ 216년 무주군 사회조사에 의하면 평소의 가사분담은 ‘부인이 주로하고 남편도 분담’ (50.2%) 하는 것으로 나타남

【표 1-2】 평소의 가사분담(주말부부 제외)

[단위 : %]

구 분	부인이 전적으로 책임	부인이 주로 남편분담	공평하게 분담	남편이 주로 부인분담	남편이 전적으로 책임	계
2 0 1 6	30.2	50.2	16.7	2.0	0.9	100.0

○ 20016년 무주군 사회조사에 의하면 타 지역에 살고 있는 분거가족은 25.8%, 평균인원 1.76명임

【표 1-3】 타 지역(해외)에 살고 있는 배우자나 미혼자녀

[단위 : %, 명]

구 분	있다	없다	평균인원
2 0 1 6	25.8	74.2	1.76



- 타 지역(해외)에 살고 있는 배우자의 거주지는 ‘타시·도’ 69.4%, 거주이유는 ‘직장’ 56.1%, 자녀의 거주지는 ‘타시·도’ 86.0%, 거주이유는 ‘직장’ 51.9%로 높게 나타남

【표 1-4】 분거가족 거주지역 및 거주이유

[단위 : %]

구 분	도내 시·군	타 시·도	국외	계	직장	학교	가족 불화	건강	자녀 교육	군대	기타	계
배 우 자	28.5	69.4	2.1	100.0	56.1	6.3	2.0	10.1	22.7	-	2.8	100.0
자 녀1	12.8	86.0	1.2	100.0	51.9	40.0	-	0.7	2.1	4.1	1.3	100.0

- 타 지역(해외)에 살고 있는 배우자의 거주기간은 ‘1~2년 미만’ 32.3%, 자녀의 거주기간은 ‘5년 이상’ 40.2%로 높게 나타남

【표 1-5】 분거가족 거주기간

[단위 : %]

구 분	6개월 미만	6~12개월 미만	1~2년 미만	2~3년 미만	3~5년 미만	5년 이상	계
배 우 자	10.3	5.1	32.3	10.6	15.7	26.0	100.0
자 녀1	5.0	6.2	14.6	12.7	21.2	40.2	100.0

- 216년 무주군 사회조사에 의하면 미취학 자녀는 8.2%, 평균인원 1.50명, 평균나이 4.63세

【표 1-6】 미취학자녀 유무

[단위 : %, 명, 세]

구 분	있다	평균인원	평균나이(자녀1)	없다
2 0 1 6	8.2	1.50	4.63	91.8

【표 1-7】 미취학자녀의 보육방법(자녀1)

[단위 : %]

구 분	본인 또는 배우자	부모님 또는 친인척	친인척 이외에 개인	어린이집	유치원	학원	기타	계
2 0 1 6	7.0	-	-	49.4	40.1	3.5	-	100.0

【표 1-8】 미취학자녀 보육시설 만족도(자녀1)

[단위 : %]

구 분	매우 만족	약간 만족	보통	약간 불만족	매우 불만족	계
2016	31.2	31.0	33.6	4.2	-	100.0

○ 2016년 무주군 사회조사에 의하면 전반적인 가족관계 만족도는 73.7%가 ‘만족’함

【표 1-9】 가족관계 만족도

[단위 : %]

구 분	만족	매우 만족	약간 만족	보통	불만족	약간 불만족	매우 불만족	해당 없음	계
배 우 자	64.9	30.6	19.8	14.5	0.7	0.4	0.3	34.3	100.0
자 녀	79.2	39.6	27.4	12.2	1.0	0.6	0.4	19.8	100.0
자 기 부 모	50.8	25.9	16.5	8.4	0.3	0.2	0.1	49.0	100.0
배 우 자 부 모	33.8	15.4	11.1	7.3	0.8	0.5	0.3	65.4	100.0
형 제 · 자 매	91.5	35.6	30.1	25.8	1.5	0.9	0.6	7.0	100.0
배우자 형제·자매	72.8	25.1	24.2	23.5	1.8	1.4	0.4	25.5	100.0
전반적인 가족관계	99.2	40.1	33.6	25.5	0.7	0.4	0.3	-	100.0

○ 2016년 무주군 사회조사에 의하면 부모의 노후를 돌봐야 하는 견해는 ‘가족/정부/사회’가 46.1%로 가장 높음

【표 1-10】 부모 부양에 대한 견해

[단위 : %]

구 분	부모님 스스로 해결	가족 (자식 또는 며느리)	가족/ 정부/사회	정부/ 사회	기타	계
2016	9.3	41.3	46.1	3.0	0.3	100.0

○ 2016년 무주군 사회조사에 의하면 부모님의 생활비 주 제공자는 ‘모든자녀’ 14.3%로 가장 높음

【표 1-11】 부모님 생활비 주 제공자

[단위 : %]

구 분	장남 또는 맏며느리	아들 또는 며느리	딸 또는 사위	모든 자녀	부모님 스스로 해결	기타	해당 없음	계
2016	2.7	4.3	0.6	14.3	14.0	0.1	64.0	100.0

○ 2016년 무주군 사회조사에 의하면 대부분 ‘부모님만 따로’ (68.4%) 사는 것으로 나타남

【표 1-12】 부모님의 동거 형태

[단위 : %]

구 분	장남 또는 만며느리	그 외 아들 또는 며느리	딸 또는 사위	부모님만 따로	기타 친척	기타	계
2016	15.3	11.1	3.3	68.4	-	2.0	100.0

○ 2016년 무주군 사회조사에 의하면 여러 사건과 상황들과 관련하여, 지난 1년간 위험을 느꼈던 순간은 ‘가족의 건강이상’이 29.4%로 높게 나타남

【표 1-13】 가족안전유형(1순위)

[단위 : %]

구 분	가족 떨어져 사는 것	가족의 건강 이상	실직 또는 파산	직업 불안정	산업 재해	범죄 피해	투자 손실	해당 사항 없음	기타	계
2016	1.2	29.4	2.3	2.2	0.3	0.3	0.3	63.1	0.8	100.0

## ② 소득 · 소비

○ 2016년 무주군 사회조사에 의하면 월평균 가구 소득은 '100~200만원 미만'이 23.3%임

【표 1-14】 월평균 가구 소득(가구주)

[단위 : %]

구 분	A	B	C	D	E	F	G	계
2 0 1 6	15.9	21.8	23.3	17.4	10.2	5.0	6.4	100.0

A: 50만원 미만 B: 50만원~100만원 미만 C: 100만원~200만원 미만  
D: 200만원~300만원 미만 E: 300만원~400만원 미만 F: 400만원~500만원 미만  
G: 500만원이상

○ 2016년 무주군 사회조사에 의하면 소득에 대한 만족도는 '불만족' 38.8%임

【표 1-15】 소득에 대한 만족도

[단위 : %]

구 분	소득 있다	만족도					소득 없다	계
		매우 만족	약간 만족	보통	약간 불만 족	매우 불만 족		
2 0 1 6	80.6	3.7	16.9	41.7	26.7	11.1	19.4	100.0

○ 2016년 무주군 사회조사에 의하면 월평균 생활비는 '100~200만원미만'이 28.4%임

【표 1-16】 월평균 생활비(가구주)

[단위 : %]

구 분	A	B	C	D	E	F	G	계
2 0 1 6	19.9	25.4	28.4	15.0	8.5	2.2	0.8	100.0

A: 50만원 미만 B: 50만원~100만원 미만 C: 100만원~200만원 미만  
D: 200만원~300만원 미만 E: 300만원~400만원 미만 F: 400만원~500만원 미만  
G: 500만원이상

○ 2016년 무주군 사회조사에 의하면 실제 생활비는 135.80만원임

【표 1-17】 실제 생활비(가구주)

[단위 : %]

구 분	주거 비용	식료 품	의류	교육	광열 수도	교통	통신	문화 여가	기타	계
2 0 1 6	7.83	31.13	7.74	12.57	16.69	15.62	11.38	4.73	28.10	135.80

○ 2016년 무주군 사회조사에 의하면 도민의 소비 만족도는 ‘만족’ 20.3%, ‘불만족’ 29.9%임

【표 1-18】 소비생활 만족도

[단위 : %]

구 분	매우 만족	약간 만족	보통	약간 불만족	매우 불만족	계
2 0 1 6	4.2	16.1	49.9	21.7	8.2	100.0

○ 2016년 무주군 사회조사에 의하면 36.4%가 부채가 있고, 규모는 ‘5천만원 이상’이 26.0%로 가장 높음

【표 1-19】 가계의 부채 규모(가구주)

[단위 : %]

구 분	있 다	부채정도							없다	계
		A	B	C	D	E	F	G		
2 0 1 6	36.4	8.1	16.3	15.8	13.3	12.5	8.0	26.0	63.6	100.0

A: 500만원 미만

D: 2천만원 이상~3천만원 미만

G: 5천만원 이상

B: 500만원 이상~1천만원 미만

E: 3천만원 이상~4천만원 미만

C: 1천만원 이상~2천만원 미만

F: 4천만원 이상~5천만원 미만

○ 2016년 무주군 사회조사에 의하면 주된 부채이유는 ‘투자유동 자금부족’ 30.8%로 나타남

【표 1-20】 주된 부채 이유(1순위)

[단위 : %]

구 분	교육비	주택마 련 자금	내구재 구입비	여유 자금부 족	투자유 동 자금부 족	기타	계
2 0 1 6	10.1	29.1	2.8	19.0	30.8	8.1	100.0

○ 2016년 무주군 사회조사에 의하면 저축없음(57.0%)을 제외한 가계 총 저축액은 ‘25만원 미만’이 16.6%로 가장 높게 나타남

【표 1-21】 가계 총 저축액(월평균)

[단위 : %]

구 분	A	B	C	D	E	F	G	H	계
2 0 1 6	16.6	11.8	7.9	3.3	2.1	0.2	1.1	57.0	100.0

A: 25만원 미만

D: 100만원~150만원 미만

G: 250만원 이상

B: 25만원~50만원 미만

E: 150만원~200만원 미만

H: 저축없음

C: 50만원~100만원 미만

F: 200만원~250만원 미만

### 3 고용 · 노사

○ 2016년 무주군 사회조사에 의하면 직업 선택하는데 ‘수입’을 가장 중요하게 고려하는 것으로 나타남

【표 1-22】 직업선택요인

[단위 : %]

구 분	명예·명성	안전성	수입	적성·흥미	보람·자아성취	발전성·장래성	기타	잘 모르겠다	계
2016	2.2	34.5	42.4	8.0	2.9	3.9	0.2	5.9	100.0

○ 2016년 무주군 사회조사에 의하면 지난 1년간 일자리를 찾아본 경험이 있는자는 10.3%이고, 이 중 취업어려움의 이유로는 ‘일자리 부족’이 43.4%로 가장 높음

【표 1-23】 취업의 어려움 이유

[단위 : %]

구 분	취업의 어려움 이유								아니오	계
	예	고용 조건이 맞지 않아서	능력을 갖추지 못해서	임금 수준이 맞지 않아서	취업 정보 부족	일자 리수 부족	어려움 없음	기타		
2 0 1 6	10.3	16.9	13.9	6.7	10.8	43.4	3.6	4.7	89.7	100.0

○ 2016년 무주군 사회조사에 의하면 일과 가정의 병행에 가장 큰 어려움은 ‘가사부담’ 23.9%로 나타남

【표 1-24】 일과 가정생활 병행 어려움(1순위)

[단위 : %]

구 분	자녀양육부담	가사부담	가족과 함께하는 시간부족	노부모부양	업무의과중함	차별적관행	기타	계
2016	12.0	23.9	17.2	1.0	20.7	0.6	24.6	100.0

○ 2016년 무주군 사회조사에 의하면 현재 일자리에 전반적인 만족도는 ‘만족’ 46.4% ‘불만족’ 8.9%임

【표 1-25】 직장에 대한 근로여건 만족도

[단위 : %]

구 분	매우 만족	약간 만족	보통	약간 불만족	매우 불만족	해당 없음	계
하 는 일	18.6	36.1	39.6	4.1	1.6	-	100.0
임 금	11.1	27.5	45.3	12.4	3.7	-	100.0
복리후생	12.4	19.3	45.3	11.8	6.7	4.5	100.0
고용안정성	19.1	25.8	37.4	9.2	4.5	4.0	100.0
근무환경	20.2	29.1	39.8	8.5	2.3	-	100.0
근로시간	17.1	31.5	40.3	8.0	3.1	-	100.0
전 반 적	16.2	30.2	44.8	6.4	2.5	-	100.0

※ 만족 = 매우만족+약간만족, 불만족 = 약간불만족+매우불만족

#### 4 복지

○ 2016년 무주군 사회조사에 의하면 가장 받고 싶은 노인 복지서비스를 ‘의료서비스라고’ 72.3%가 응답함

【표 1-26】 희망하는 노인복지서비스(만 65세 이상\_1순위)

[단위 : %]

구 분	의료 서비스	노인 여가 복지 시설	노인 문화 예술 축제	평생 학습 교육 제공	노인 일자리	노인 생활 체육 시설	소외 노인 지원	여가, 취미 프로그램 확대	기타	계
2016	72.3	8.6	1.3	1.7	10.4	0.2	3.7	1.7	0.1	100.0

○ 2016년 무주군 사회조사에 의하면 전반적인 생활여건 만족도는 6.11점임

【표 1-27】 생활여건만족도

[단위 : 점]

구 분	보건의료서비스	사회보장제도	여가·문화생활 향유여건	전반적인 생활여건
2016	6.43	6.32	5.59	6.11

○ 2016년 무주군 사회조사에 의하면 전반적인 생활여건만족 비율은 40.6%임

【표 1-28】 생활여건 만족비율

[단위 : %]

구 분	보건의료서비스	사회보장제도	여가·문화생활 향유여건	전반적인 생활여건
2016	49.0	46.4	33.6	40.6

※ 생활여건 만족도 : 불만족 0~3점, 보통 4~6점, 만족 7~10점

○ 2016년 무주군 사회조사에 의하면 선호하는 장례방법으로 ‘화장 후 봉안’이 50.5%로 가장 높게 나타남

【표 1-29】 선호 장례 방법

[단위 : %]

구 분	매장	화장 후 봉안	화장 후 자연장	기타	계
2016	22.4	50.8	26.2	0.6	100.0



- 2016년 무주군 사회조사에 의하면 응답자의 72.3%가 '노후준비(되어) 하고 있다'고 응답하였고, 준비 방법은 '국민연금'이 76.1%로 가장 많음

【표 1-30】 노후의 생활비 마련 방법(준비방법 1순위)

[단위 : %]

구 분	준비하고 있음	노후 생활비 준비방법								계
		국민연금	공적연금	사적연금	퇴직금	보험	부동산	주식, 채권	기타	
2016	72.3	76.1	9.4	2.1	2.0	9.2	0.9	-	0.2	100.0

- 2016년 무주군 사회조사에 의하면 노후준비를 하고 있지 않는 응답자의 41.1%는 '생각하고 있으나 준비할 능력이 부족하다'고 응답함

【표 1-31】 노후의 생활비 마련방법(준비계획)

[단위 : %]

구 분	준비하고 있지않음	노후의 생활 준비계획					계
		생각하고 있지않음	준비할 능력부족	준비 할 계획	자녀에게 의지	기타	
2 0 1 6	27.7	25.8	41.1	28.2	4.6	0.4	100.0

- 2016년 무주군 사회조사에 의하면 노인이 겪는 가장 어려운 문제는 '건강문제'라고 90.8%가 응답함

【표 1-32】 노인이 겪는 가장 어려운 문제(만 65세 이상\_1순위)

[단위 : %]

구 분	경제 문제	직업 문제	건강 문제	외로움·소외감	효·경로 의식 약화	여가 활용 문제	복지 문제	자녀 문제	기타	계
2016	27.4	2.9	60.8	6.5	0.5	0.5	0.9	0.5	-	100.0

- 2016년 무주군 사회조사에 의하면 28.2%가 '치매노인 전문시설'확충이 필요하다고 응답함

【표 1-33】 노인복지 시설 확충(만 65세 이상)

[단위 : %]

구 분	노인 복지관	경로당	양로원	요양원	치매 노인 전문 시설	재가 복지 시설	요양 병원	노인 대학	기타	계
2016	21.1	9.4	6.0	11.6	28.2	4.4	15.5	3.5	0.3	100.0

## 5 사회통합

○ 2016년 무주군 사회조사에 의하면 지역민으로서의 지역 정체성에 대해 74.4%가 ‘있다’라고 응답함

【표 1-34】 지역민으로서의 지역정체성

[단위 : %]

구 분	전혀없다	별로없다	다소있다	매우있다	계
2016	2.6	23.0	51.8	22.6	100.0

○ 2016년 무주군 사회조사에 의하면 11.2%가 자원봉사에 참여한 적이 있음

【표 1-35】 자원봉사활동 참여 경험

[단위 : %]

구 분	있다	없다	계
2016	11.2	88.8	100.0

【표 1-36】 자원봉사활동 참여 횟수 및 시간

[단위 : 회, 시간]

구 분	사회복지 시설	환경보전, 범죄예방	교육, 상담	국제, 지역행사	재난, 재해구호	국제협력, 국외봉사	기타 공공행정
활동분야별 연간횟수	4.62	3.22	3.77	2.97	3.97	-	5.41
활동분야별 1회 평균시간	4.36	3.52	4.91	5.72	3.22	-	7.17

○ 2016년 무주군 사회조사에 의하면 기부경험은 13.1%이고, 기부유형은 ‘현금’이 88.4%로 가장 많았음

【표 1-37】 기부 경험

[단위 : %]

구 분	있다	기부 유형			없다	계
		현금	물품	현금과 물품		
2016	13.1	88.4	5.2	6.4	86.9	100.0

【표 1-38】 기부 경로

[회, 만원]

구 분	대상자		언론기관		모금단체		종교단체		직장		기타	
	횟수	금액	횟수	금액	횟수	금액	횟수	금액	횟수	금액	횟수	금액
2016	7.33	24.14	7.81	17.56	7.72	26.33	10.68	51.99	4.20	6.02	4.70	12.24

- 2016년 무주군 사회조사에 의하면 ‘집안일 부탁’ 할 수 있는 이웃은 2.24명, ‘돈을 빌릴’ 수 있는 이웃은 3.70명, ‘이야기 상대’는 3.23명임

【표 1-39】 사회적 관계망

[단위 : %, 명]

구 분	아파서 집안일 부탁할 경우			20만원 빌릴 경우			이야기 상대가 필요한 경우		
	있다	이웃 수	없다	있다	이웃 수	없다	있다	이웃 수	없다
2 0 1 6	63.5	2.24	36.5	77.6	3.70	22.4	85.6	3.23	14.4

- 2016년 무주군 사회조사에 의하면 전반적인 행복만족도는 6.95점

【표 1-40】 삶에 대한 만족도

[단위 : 점]

구 분	자신의 건강상태	자신의 재정상태	친구, 이웃, 친지와 관계	가정생활	사회생활	전반적인 행복상태
2 0 1 6	6.46	5.75	7.13	7.19	6.93	6.95

## 6 특성항목

- 2016년 무주군 사회조사에 의하면 출산장려를 위해 선행 되어야 할 정책으로 ‘출산비·양육비’가 62.4%로 가장 높음

【표 1-41】 출산장려를 위해 선행 되어야 할 정책(1순위)

[단위 : %]

구 분	출산비 · 양육비	산후 도우미	양성 평등 문화	의료 서비스	보육 시설	노동 시장 복귀	의무 교육	근로 형태 유연화	결혼 지원	주택난 해소 지원	계
2016	62.4	5.6	1.7	3.3	9.4	5.8	7.0	3.5	0.8	0.5	100.0

- 2016년 무주군 사회조사에 의하면 출산장려금 지원정책이 ‘도움된다’고 75.3% 응답하였고, 출산 장려금 지원은 ‘첫째아이부터’해야 한다는 응답이 높게 나타남

【표 1-42】 출산장려금 지원정책의 도움

[단위 : %]

구 분	도움이 된다	출산 장려금 지원				도움이 안된다	계
		첫째 아이부터	둘째 아이부터	셋째 아이부터	넷째 아이부터		
2016	75.3	81.9	13.5	4.1	0.5	24.7	100.0

- 2016년 무주군 사회조사에 의하면 청년층 결혼·출산기피현상 해결 정책으로 ‘신혼부부주택 우선 공급확대’가 44.0%로 높게 나타남

【표 1-43】 청년층 결혼·출산 기피현상 해결 정책

[단위 : %]

구 분	결혼보조금 현금지급	신혼부부 주택우선 공급확대	출산장려 금 확대	다자녀 지원정책확대	계
2016	15.6	44.0	25.5	14.9	100.0

- 2016년 무주군 사회조사에 의하면 87.7%가 결혼문화 개선이 ‘필요하다’고 응답했고, 줄이고 싶은 결혼비용으로 ‘예단’이 44.4%로 가장 높게 나타남

【표 1-44】 결혼문화 개선여부

[단위 : %]

구 분	필요 하다	비용 줄이고 싶은 항목(1순위)							필요 없다	계
		예단	예물	혼수	결혼식	신혼 여행	신혼집	기타		
2016	87.7	44.4	7.4	12.2	19.0	2.0	14.2	0.7	12.3	100.0

- 2016년 무주군 사회조사에 의하면 다문화가족을 위해 지원해야 할 사항으로 '직업훈련'이 25.8%로 가장 높게 나타남

【표 I -45】 다문화가족 지원 사항(1순위)

[단위 : %]

구 분	직업 훈련	경제적 지원	한국어 교육	인식 개선	자녀 교육	상담 서비스	기타	계
2016	25.8	18.6	25.4	14.3	9.1	6.1	0.7	100.0

- 2016년 무주군 사회조사에 의하면 관광객 유치에 위한 보완점으로 '볼거리'가 44.1%로 가장 높게 나타남

【표 I -46】 관광객 유치를 위한 보완점(1순위)

[단위 : %]

구 분	볼거리	즐길거리	먹거리	숙박	기념품, 특산품	교통편	계
2016	44.1	22.9	23.9	3.2	3.1	2.8	100.0

- 2016년 무주군 사회조사에 의하면 문화의 날에 13.1%가 참여하였고, 혜택확대분야는 28.9%가 '공연'이라고 응답함

【표 I -47】 “문화가 있는 날” 참여여부 및 확대분야

[단위 : %]

구 분	참여여부		혜택확대분야						계
	있다	없다	공연	전시	영화	음악	문화재	기타	
2 0 1 6	13.1	86.9	28.9	10.2	27.9	6.0	7.7	19.4	100.0

- 2016년 무주군 사회조사에 의하면 받고 싶은 청년취업 지원사업으로 31.9%가 '교육·훈련'이라고 응답함

【표 I -48】 받고 싶은 청년취업 지원 사업(만 29세 이하)

[단위 : %]

구 분	취업 진로상담	교육 ·훈련	체험 ·인턴	해외 진출	공공 일자리	지원금 ·보조금	창업 지원	계
2016	20.4	31.9	12.4	2.3	10.1	11.6	11.2	100.0

- 2016년 무주군 사회조사에 의하면 좋은(괜찮은)일자리 조건으로 42.2%가 ‘임금보상’으로 응답함

【표 Ⅰ-49】 좋은(괜찮은) 일자리 조건

[단위 : %]

구 분	임금 보상	적정 근로시간	고용 안정성	회사 분위기	복지 혜택	공정한 승진기회	회사성장 가능성	계
2 0 1 6	42.2	8.0	35.2	1.4	9.6	1.4	2.3	100.0

- 2016년 무주군 사회조사에 의하면 현재 직장에 대한 생각으로 보통을 제외하면, 좋은 직장 이다 21.8%, 그렇지않다 20.3%로 나타남

【표 Ⅰ-50】 현재 직장(좋은 일자리)에 대한 생각

[단위 : %]

구 분	전혀 그렇지 않다	그렇지 않다	보통	약간 그렇다	매우 그렇다	계
2 0 1 6	4.5	15.8	57.9	11.1	10.7	100.0

- 2016년 무주군 사회조사에 의하면 좋은 일자리를 위한 개선에 대해 ‘임금보상’(55.7%)이 라고 응답

【표 Ⅰ-51】 좋은 일자리를 위한 개선 부분

[단위 : %]

구 분	임금 보상	적정 근로 시간	고용 안정성	회사 분위기	복지 혜택	공정한 승진 기회	회사 성장 가능성	계
2 0 1 6	55.7	9.7	13.2	2.2	10.4	0.9	7.8	100.0

- 2016년 무주군 사회조사에 의하면 무주군에 화장장 필요한 편이다 46.2%가 응답했고, 무주군에 건립 찬성은 44.5%, 거주지역(읍면)건립 찬성은 36.8%로 나타남

【표 Ⅰ-52】 화장장 필요성

[단위 : %]

구 분	매우 그렇다	그런 편이다	보통 이다	그렇지 않은 편이다	전혀 그렇지 않다	계
2 0 1 6	20.9	25.3	33.5	9.8	10.5	100.0

【표 I-53】 무주군 화장장 건립에 대한 의견

[단위 : %]

구 분	적극 찬성한다	다소 찬성한다	그저 그렇다	다소 반대한다	적극 반대한다	계
2016	20.8	23.7	35.0	10.8	9.6	100.0

【표 I-54】 거주 지역(읍면) 화장장 건립에 대한 의견

[단위 : %]

구 분	적극 찬성한다	다소 찬성한다	그저 그렇다	다소 반대한다	적극 반대한다	계
2016	15.5	21.3	35.4	15.5	12.2	100.0

○ 2016년 무주군 사회조사에 의하면 귀농(어)·귀촌 의향에 대해 92.7%가 ‘관심없다’라고 응답함

【표 I-55】 귀농(어)·귀촌 의향만 20세 이상

[단위 : %]

구 분	귀농(어)의향	귀촌의향	귀농(어)·귀촌 의향	관심없다	계
2016	2.4	4.2	0.7	92.7	100.0

○ 2016년 무주군 사회조사에 의하면 귀농(어)·귀촌의 이유로 ‘퇴직후 여생’이 35.6%로 높게 나타남

【표 I-56】 귀농(어)·귀촌 이유

[단위 : %]

구 분	퇴직 후 여생	건강 고려	농(어)촌 생활선호	도시 생활 어려움	가족/친지 인접생활	인간 다운 삶	생활비 절약	계
2016	35.6	13.3	12.7	13.4	7.1	16.1	1.8	100.0

○ 2016년 무주군 사회조사에 의하면 주택가격 시세 적정성에 대해 37.4%가 ‘70~80% 미만’으로 응답함

【표 I-57】 주택가격 시세 적정성

[단위 : %]

구 분	70% 미만	70~80% 미만	80~90% 미만	90~100% 미만	현시세 (100%)	100~110% 미만	110~120% 미만	120~130% 미만	130% 이상	계
2016	30.4	37.4	5.0	6.6	13.2	3.0	1.7	2.1	0.7	100.0

○ 2016년 무주군 사회조사에 의하면 노인들이 외출할 때 가장 많이 이용하는 교통 수단으로 53.8%가 ' 시내버스'라고 응답함

【표 1-58】 노인 교통 수단

[단위 : %]

구 분	도보	시내 버스	택시	자가용	오토 바이	자전거	기타	계
2 0 1 6	6.0	53.8	6.9	21.2	9.2	1.1	1.8	100.0

○ 2016년 무주군 사회조사에 의하면 미세먼지 대응방안으로 32.0%가 '개인건강관리 강화'라고 응답함

【표 1-59】 미세먼지 대응방안

[단위 : %]

구 분	예보 강화	측정망 확충	개인 건강관리 강화	배출원 관리강화	기타	계
2 0 1 6	23.6	14.9	32.0	28.7	0.9	100.0

○ 2016년 무주군 사회조사에 의하면 최근 1년간 무주군에서 개최한 축제 참여는 '예' 16.6%, '아니오' 83.4%임

【표 1-60】 지역축제 운영 참여 및 참여 형태

[단위 : %]

구 분	예	참여형태(다중응답)							아니오	계
		축제 기획	홍보	프로그램 진행	공연	물품 판매	자원 봉사	기타		
2 0 1 6	16.6	4.5	13.6	8.3	18.8	15.1	35.8	3.7	83.4	100.0

【표 1-61】 지역축제 운영 시 희망하는 참여 형태

[단위 : %]

구 분	축제 기획	홍보	프로그램 진행	공연	물품 판매	안내 및 기타 자원봉사	해당 없음	계
2 0 1 6	5.7	11.5	5.4	14.2	16.7	16.4	30.1	100.0



- 2016년 무주군 사회조사에 의하면 무주에서 야시장이 열리는 것을 알고 있는 응답자는 81.8%, 참여경험은 53.7%로 나타남

【표 I-62】 무주반딧불장터 야시장 인지 및 이용여부

[단위 : %]

구 분	야시장 인지							아니오	계	
	예	이용경험					없다			
		있다	만족도							
			매우 만족	약간 만족	보통	약간불 만족				매우 불만족
2 0 1 6	81.8	53.7	10.6	26.2	37.3	19.7	6.2	46.3	18.2	100.0

- 2016년 무주군 사회조사에 의하면 야시장 활성화를 위해 가장 필요한 것은 ‘먹거리 개발’ 39.8%로 나타남

【표 I-63】 야시장 활성화 방안

[단위 : %]

구 분	편의시설 확충	먹거리 개발	친절 마인드 향상	홍보 다양화	이벤트 확대	기타	계
2016	16.9	39.8	9.8	12.5	12.9	8.2	100.0

- 2016년 무주군 사회조사에 의하면 농업부문의 가장 어려운 점은 ‘노동력부족’ 49.9%로 나타남

【표 I-64】 농업 경영 애로사항

[단위 : %]

구 분	노동력 부족	농가경영 어려움	정책적 지원 부족	노후생활 자금 부족	기타	계
2016	49.9	36.1	6.4	7.1	0.5	100.0

- 2016년 무주군 사회조사에 의하면 농지소유 면적은 ‘6,600㎡(약2천평)미만’ 31.2%로 가장 높고, 농지이용형태는 ‘자경’ 67.7%임

【표 I-65】 농지 소유 및 이용 형태(가구주)

[단위 : %]

구 분	A	B	C	D	농지 이용 형태					E	계
					자경	자경 및 임대	임대	자경 및 휴경	임대 및 휴경		
2016	31.2	9.1	2.2	4.4	67.7	14.1	8.7	6.0	3.5	53.1	100.0

A : 6,600㎡(약2천평)미만

B : 6,600㎡(약2천평)~10,000㎡(약3천평)미만

C : 10,000㎡(약3천평)~13,000㎡(약4천평)미만

D : 13,000㎡(약4천평)이상

E : 없다

○ 2016년 무주군 사회조사에 의하면 적절한 조건의 농지 임대사업이 추진된다면 참여 의향에 대해 ‘그렇지 않은 편이다’ 48.9%임

【표 1-66】 농지임대사업 참여 의향

[단위 : %]

구 분	매우 그렇다	그런 편이다	보통 이다	그렇지 않은 편이다	전혀 그렇지 않다	계
2016	6.2	13.4	31.6	7.4	41.5	100.0

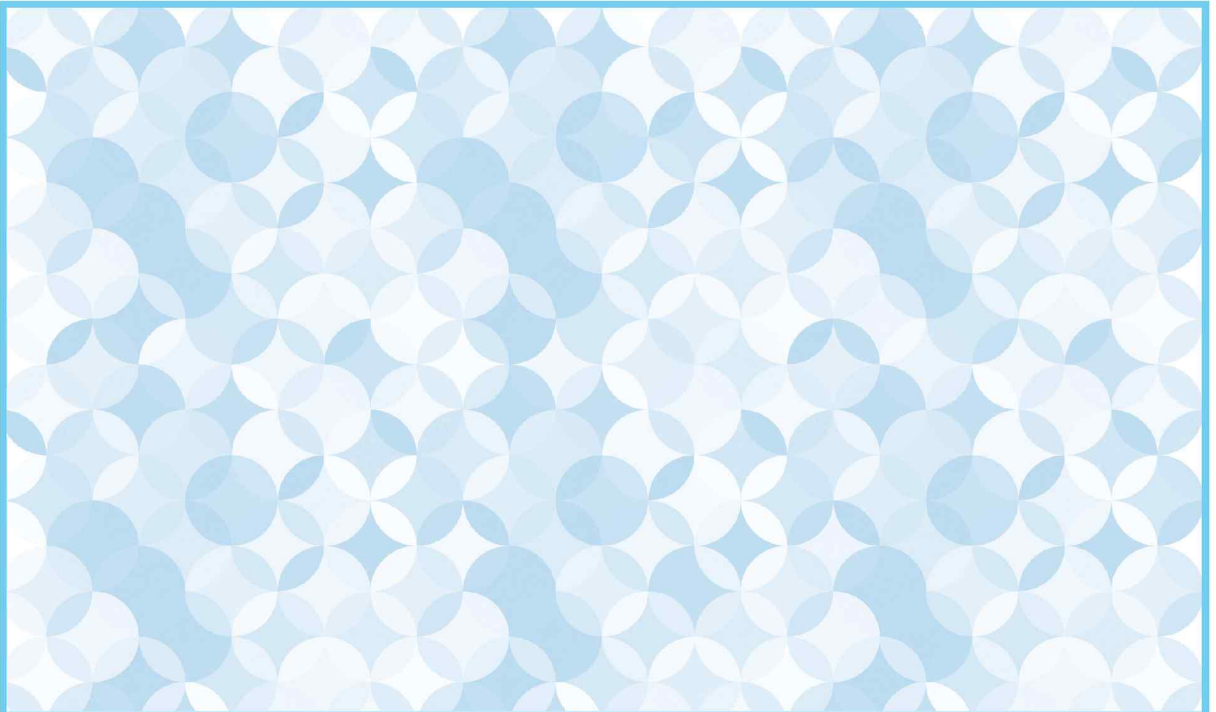

## 제 1 장 무주군 사회지표



# 제 1 장 무주군 사회지표

## 1. 사회지표의 정의 및 작성목적<sup>1)</sup>

- 사회지표(Social Indicators)란 변화하는 역사적 흐름 속에서 우리가 처해 있는 사회적 상태를 종합적이고 집약적으로 나타냄으로써 사회구성원들의 삶의 질을 전반적으로 파악할 수 있는 척도임
- 삶의 질과 복지정도 등을 양적인 측면은 물론 질적으로도 파악할 수 있도록 하고, 현 사회 상태를 종합적·체계적·균형적으로 알 수 있게 하는 정보의 역할을 하므로, 사회구조변화나 관심분야를 파악하여 각종 사회개발 정책의 계획수립이나 정책결정 및 효과측정에 유용한 기초자료 제공을 목적으로 함

### 사회지표란<sup>2)</sup>

한 사회의 사회 발전의 정도 및 사회복지 수준을 측정하는 지표를 말한다. 즉 사회지표는 한 사회의 발전 상태를 나타내는 총체적 기준으로 경제·사회·환경 및 '생활의 질(quality of life)'등을 포괄하는 지표라고 할 수 있다. 당초 경제지표의 대칭 개념으로 대두된 사회지표는 경제·사회 변화의 분석과 계획 작성 및 정책평가를 위한 목적으로 많이 이용된다. 사회지표의 대상 영역은 보건·식량·환경·인구·공안(公安) 등 삶의 기본 조건을 나타내는 영역과, 노동·고용·소득·소비·거주 문제·사회보장·생활환경 등 사회경제적 영역, 가족과 가정 생활·이웃 관계·단체생활·종교·정치행정 관계 등 사회정치적 영역, 시간 활용과 여가 문제·학문과 예술·교육·사회계층과 사회적 이동 등 사회문화적 영역으로 나누어 볼 수 있다.

1) 통계청, 「2011 한국의 사회지표」, p.529에서 발췌

2) 고시원, 「행정학대사전」, 유종해 외, p.398에서 발췌

## 2. 사회지표의 기능<sup>3)</sup>

○ 사회지표는 한 사회의 주요 측면의 상황에 있어서 종합적이며 균형적인 판단을 가능하게 하여 주는 규범지향적인 관심의 성격을 가진 통계라고 할 수 있음

○ 사회지표가 추구하는 모습은

- 1) 그 사회의 가치와 목표를 지향하여야 하며
- 2) 그 사회의 주축이 되는 중요부분을 포함하여야 하고
- 3) 그 변동 특히, 삶의 질 개념을 포함하는 안녕의 변동을 양적으로 측정하거나 측정 가능하여야 하며
- 4) 사회구성원의 사회적 관심을 표현하여야 하며
- 5) 정책과 관련성을 가지고 그 성과를 측정할 수 있어야 함은 물론
- 6) 시계열 통계로 표현되어야 함

○ 이러한 사회지표의 주요기능을 살펴보면 다음과 같음

- 1) 국민생활의 양적인 측면은 물론 질적인 측면에도 관심을 두어 그 수준 측정을 가능하게 하므로 개인 및 사회의 전반적인 복지 정도를 파악하는데 도움을 줌
- 2) 각 사회상태간의 상호 관련성을 파악하여 사회 상태에 대한 종합적이고 체계적이며 균형적인 측정을 가능하게 해 주는 정보의 역할을 함
- 3) 사회 상태를 역사적 흐름 속에서 나타내 줌으로써 앞으로의 사회경향 및 변화를 예측할 수 있게 할 뿐만 아니라 규범적인 사회적 가치에 의해 바람직한 방향으로 사회변화를 유도 관리할 수 있게 함
- 4) 사회개발정책의 성과를 측정하는 것뿐만 아니라 의도하지 않았던 부수적이며 간접적인 효과, 특히 발전과정에서 발생하는 역기능(Disfunction)까지도 측정가능하게 해줌으로써 사회개발정책의 문제점을 파악하여 효율적인 정책설정을 위한 방향을 제시함

3) 통계청, 「2011 한국의 사회지표」, p.530에서 발췌

### 3. 사회지표 체계

- 사회지표 체계는 인구, 가족·가구, 소득소비 등 13개 분야에 191개의 개별지표로 구성되어 있으며, 각 부문별 관심영역 및 개별지표의 개수를 살펴보면 아래의 【표 1-1】과 같음
- 행정자료 활용은 총 94개 지표로 통계청, 도 통계연보 등 기존 통계를 가공·활용하여 지표를 산출하며, 사회조사(설문)는 총 94개의 지표로 조사표에 의한 방문조사를 실시하여 지표를 산출함
- 2016년 사회조사는 가구·가족, 소득·소비, 노동, 복지, 사회통합, 특성항목 분야의 총 6개 분야, 49개 지표에 대하여 조사를 실시하였으며, 교육, 보건·의료, 주거·교통, 환경, 여가·문화, 안전, 특성항목 총 7개 분야는 2017년 조사할 예정임

【표 1-1】 2016년 사회조사 부문별 지표 내역

분 야	관심영역 수	세부관심영역 수	개별지표 수	사회지표 작성					
				행정자료			사회조사(설문)		
				소계	2016	2017	소계	2016	2017
계	31	73	191	94	44	50	94	49	45
1. 인구 분야	3	8	10	10	10	-	-	-	-
2. 가족·가구 분야	3	8	15	7	7	-	7	7	-
3. 소득·소비 분야	3	3	11	4	4	-	5	5	-
4. 고용·노사 분야	3	5	12	8	8	-	4	4	-
5. 교육 분야	3	6	18	9	-	9	9	-	9
6. 보건·의료 분야	2	5	19	11	-	11	8	-	8
7. 주거·교통 분야	2	4	17	8	-	8	9	-	9
8. 환경 분야	3	4	13	10	-	10	3	-	3
9. 복지 분야	2	8	19	13	13	-	6	6	-
10. 여가·문화 분야	3	5	16	3	-	3	13	-	13
11. 안전 분야	1	4	12	9	-	9	3	-	3
12. 사회통합 분야	2	4	7	2	2	-	5	5	-
13. 특성항목 분야	1	9	22	-	-	-	22	22	미정

(1) 사회지표 총괄

분야	관심영역	세부관심영역	개 별 지 표	행정 자료	조사대상	
					2016	2017
인구	총인구	인구 규모	시·군별 세대 및 인구(외국인포함) - 시도별 인구	○		
		인구 밀도	인구밀도	○		
		인구 추계	장래 추계인구(연앙인구)	○		
	인구 구성	내국인 인구구성	성 및 연령별 인구	○		
			부양인구비 및 노령화 지수, 유소년 부양비	○		
		외국인 인구구성	자격 국적별, 시군 국적별 외국인 인구	○		
	인구 동태	출생	합계출산율 및 주민등록상 출생아 수	○		
			모 연령별 출산율	○		
		사망	사망자 수 및 사망률(사망원인별)	○		
			성 및 연령별 기대여명	○		
가구 가족	가족 구조	가족 구조	가구원수별 가구분포 및 평균 가구원수	○		
			세대수별 가구분포	○		
		가족 형태	가구주 연령대별 가구 비율	○		
			독거노인 및 노인연령별 거주 가구형태		○	
			한부모 및 조손가구 비율	○		
			분거가족 거주지역		○	
			미취약자녀 양육방식 및 보육시설 만족도		○	
		다문화가족	다문화 가족 수	○		
	가족 변천	혼인	혼인 건수(조 혼인율)	○		
		이혼	이혼 건수(조 이혼율)	○		
	가족 기능	가족관계	가족관계 만족도(배우자, 자녀, 부모 등)		○	
		부모 부양	부모 부양에 대한 견해		○	
			부모 생활비 주 제공자 및 부양자		○	
		가족안전	가족안전유형		○	



분야	관심영역	세부관심영역	개 별 지 표	행정 자료	조사대상	
					2016	2017
소득 소비	소득	가구 소득	지역소득 제도부문(개인)별 소득 계정	○		
			월평균 가구 소득(임금, 이자, 임대료 포함)		○	
			소득에 대한 만족도		○	
	소비	가구 소비	지역내총생산(1인당 GRDP)	○		
			지역소득 지역내총생산에 대한 지출	○		
			가구당 월평균 생활비		○	
			가구 소비지출 항목별 구성비 - 가계 소비 중 가장 큰 지출항목		○	
			소비자 물가지수	○		
			소비 만족도		○	
	자산	가계 자산	가계의 부채 규모 및 이유		○	
			가계 총 저축액		○	
고용 노사 (노동)	노동 공급	노동력 공급	(비)경제활동인구및참가율	○		
			고용률(종사 직위별) 및 취업자 수	○		
			실업자 및 실업률	○		
			취업자의 산업별 구성비	○		
			취업자의 직업별 구성비	○		
	노동 수요	사업체 수요	사업체 및 종사자 현황	○		
			산업별구인, 채용, 미충원, 부족, 채용계획인원	○		
	근로 여건	노동 조건	직업 선택 요인		○	
			취업의 어려움		○	
			일과 가정 생활 병행어려움		○	
		만족도	직장에 대한 근로여건 만족도 (하는 일, 임금, 장래성, 안정성, 직장동료 등)		○	
		조정과 복지	노동조합 수 및 조합원 수	○		
			실업급여수급자 및 수급률	○		
			산업 재해율	○		

분야	관심영역	세부관심영역	개 별 지 표	행정 자료	조사대상	
					2016	2017
교육	교육 자원	인적자원	학생 및 교원 현황	○		
			교사 1인당 학생 수	○		
		물적자원	학교현황	○		
			시설학원 수	○		
			학교도서관 좌석 및 장서수	○		
			무상급식 예산비율	○		
	교육 재정	교육참여	가구당 월평균 교육비 및 지출분야			○
			사교육 참여여부 및 분야(지출액)			○
		교육참여	(학교급별) 진학률, 중단률	○		
			평생교육 이용실태			○
			평생교육 희망 강좌			○
			교육기회 충족도 및 미충족 이유			○
	교육 효과	교육 만족도	학교생활 만족도			○
			장래 희망 직업			○
			교육환경 개선점			○
			학교교육의 효과에 대한 인식			○
		교육성과	25세 이상 인구의 학력 구성비	○		
			고등교육기관 졸업자 및 취업률	○		
보건 의료	건강	건강결정 요인	음주 여부 및 음주횟수	○		
			흡연율	○		
			건강관리 방법			○
			7330 운동실천 정도 및 장소			○
			주로 하는 운동 및 선호하는 운동			○
			향후 해보고 싶은 운동			○
			하루 평균 수면 시간			○
			전염병 예방접종실적	○		
		건강상태	연령별 비만도	○		
			스트레스 인식도	○		
			주관적 건강 상태(본인 연령대 대비)	○		
			유병률	○		
	보건· 의료	의료이용	자살률	○		
			자살 충동 여부 및 느낀 이유			○
		의료이용	병상이용률, 입원수진율, 평균 입원일수	○		
			의료서비스 만족도 및 불만사유			○
		보건·의료 인력 및 시설	의료기관 수 및 인구 천명당 병상 수	○		
			인구 천명당 의료 인력 수	○		
		의료관련 지출	가구 지출 중 의료비 지출 비율			○

분야	관심영역	세부관심영역	개 별 지 표	행정 자료	조사대상	
					2016	2017
주거 교통	주거	주택 수급	주택 보급률	○		
			주택 유형별 가구 분포	○		
			현거주지 선택이유			○
			현거주지 거주년수			○
			주택 소유 여부 및 소유 기대 기간			○
			연간 주택 건설 실적/재고량	○		
		주거 상황	주택의 점유 형태	○		
			도시주택 매매/전세 가격 지수	○		
			주택에 대한 만족도 및 불만사유			○
		주택의 질	주거 환경 만족도			○
			가구당 주거비 지출률	○		
	교통	교통 편의	도로·철도·항만·교량 현황	○		
			자동차 등록대수	○		
			통학·통근 시간, 만족도와 대체수단			○
			통학·통근 주요 이용 교통수단			○
			교통수단 보유현황/가구당 승용차 보유대수			○
			대중교통 만족도 및 불만족 이유			○
환경	환경 압력	환경오염 물질배출	폐수 발생량	○		
			하수 발생량	○		
			1인당 생활폐기물 발생량	○		
			지정폐기물 발생량	○		
		환경자원 이용	전력소비량	○		
			폐기물 재활용량	○		
			상하수도 보급률 및 급수량	○		
			에너지 소비량	○		
	환경 상태	환경의 질	대기 오염도	○		
			수질 오염도	○		
			환경 체감도			○
	환경 관리	환경 보전	환경문제 해결 주체			○
			환경문제 해결 방안(과제)			○

분야	관심영역	세부관심영역	개 별 지 표	행정 자료	조사대상	
					2016	2017
복지	공적 부조	자원	지자체 예산대비 사회복지 예산 비율	○		
			사회복지 전담 공무원 현황	○		
			사회복지 생활 시설 수 및 평균 생활인원	○		
		사회보험	1인당 의료보험 부담액 및 가입자 수	○		
			국민연금 가입자 및 평균 급여액	○		
		기초 생활보장	기초 생활보장 수급자 비율	○		
			시군별 저소득층 인구	○		
	사회 복지 서비스	수요 및 평가	희망하는 복지서비스		○	
			생활여건 만족도		○	
			선호장래방법		○	
		아동· 청소년	소년·소녀 가장 수	○		
			보육 시설수 및 이동수	○		
		여성	모자보호생활시설 수 및 생활자	○		
		노인	노인복지 시설수 및 생활자	○		
			노인의 생활비 마련방법		○	
			노인이 겪는 가장 어려운 문제		○	
			받고 싶은 노인 복지서비스		○	
			노후 요양장소에 대한 견해		○	
		장애인	장애유형별 장애인 수	○		
			장애인 시설수 및 생활자	○		
문화 여가	여가· 문화 인프라	자원	문화재수(국가지정 및 시도 지정문화재수)	○		
			문화예술시설 수	○		
			관광 숙박시설 수	○		
	여가 여건	환경	평균 여가시간			○
			가구 여가활동 비용			○
		인식	전통문화에 대한 관심			○
	여가 활동	활동	주말이나 휴일의 여가활용 방법			○
			독서인구 비율 및 독서량			○
			문화예술 관람 경험 및 동호회 활동			○
			국외 관광 여행 횟수(지난 3년간)			○
			TV 시청분야 및 시간			○
			인터넷 현황			○
			최근 1년 이내 인터넷 쇼핑현황			○
		만족도	지역 문화축제 개최에 대한 견해			○
			지역 문화축제 만족도 및 불만족 이유			○
			여가활동 만족도 및 불만족 이유			○

분야	관심영역	세부관심영역	개 별 지 표	행정 자료	조사대상	
					2016	2017
안전	안전	범죄	유형별 범죄 발생건수	○		
			소년범죄 발생 비율	○		
			범죄발생 신고건수	○		
		사건·사고	교통사고 발생건수 및 사상자수	○		
			화재발생 현황	○		
			자연재해 건수, 피해액, 사상자수	○		
		사고 예방	경찰관 및 순찰차량 수	○		
			소방관 수 및 소방자동차 수	○		
			화재현황 5분 이내 도착률	○		
		안전에 대한 인식	사회안전에 대한 인식			○
			사회안전 중요분야			○
			야간보행에 대한 안전도			○
사회 통합	시민 사회 - 정부 통합	객관적	공무원 1인당 도민 수	○		
	시민 사회 통합	주관적	지역민으로서의 지역정체성		○	
		객관적	자원봉사 참여 여부 및 참여의사		○	
			기부 여부, 유형, 기부금액		○	
			사회적 관계망(특정 상황에서 도움을 받을 수 있는 사람 수)		○	
		만족도 (행복지수)	삶에 대한 만족도		○	

분야	관심영역	세부관심영역	개 별 지 표	행정자료	조사대상	
					2016	2017
특성 항목	특성	가구·가족	출산장려 정책		○	
			청년층 결혼, 출산 기피현상 해결 정책		○	
			결혼문화 개선		○	
			다문화 가구 지원사항		○	
		복지	화장장 필요성		○	
			화장장 건립에 대한 의견		○	
			화장장 시설 건립		○	
		여가·문화	관광객 유치를 위한 보완점		○	
			“문화가 있는날” 참여여부 및 확대 분야		○	
		관광, 축제	지역 축제 운영 참여 및 참여 형태		○	
			향후 지역축제 운영 참여 형태		○	
			야시장 인지도 및 만족도		○	
			야시장 활성화 방안		○	
		지역경제	농업경영 애로사항		○	
			농지소유 및 이용 형태		○	
			농지 임대사업 참여		○	
		고용·노사	받고싶은 청년지원 사업		○	
			좋은(괜찮은) 일자리 의식		○	
		귀농·귀촌	귀농·귀촌 의향		○	
		주거·교통	주택가격 시세 적정성		○	
			노인 교통수단		○	
		환경	미세먼지 대응방안		○	

## (2) 분야별 지표체계

### ① 인구분야

- 인구분야에 대한 지표체계를 살펴보면 3개의 관심영역과 8개의 세부 관심 영역, 10개의 개별지표로 구성됨
- 인구분야는 조사가 아닌 기존의 행정자료를 활용하여 지표화함
- 인구는 ‘인간의 양적 집단’을 가리키는 추상적인 개념임
- 인구와 삶의 질 간의 관계는 경제적 자원 공급의 한계성과 유한한 자원의 분배문제와 인구 규모간의 연관성 등과 같은 경제적 측면에서 고려가 필요함
- 일부 특성 중심으로 구성되는 개별 인구집단(노인, 청소년 등)을 대상으로 한정하지 않고 인구 전체를 거시적으로 전망하기 위해 한국의 사회지표 관심 영역인 인구의 규모·분포, 구성과 변동(이동)을 중심으로 논의함

【표 1-2】 인구분야의 세부항목별 조사방법

관심 영역	세부 관심영역	개 별 지 표	행정 자료	조사대상	
				2016	2017
총인구	인구 규모	시·군별 세대 및 인구	○		
	인구 밀도	인구밀도	○		
	인구 추계	장래 추계인구(연앙인구)	○		
인구 구성	내국인 인구구성	성 및 연령별 인구	○		
		부양인구비 및 노령화 지수, 유소년 부양비	○		
	외국인 인구구성	자격 국적별, 시군 국적별 외국인 인구	○		
인구 동태	출생	합계출산율 및 주민등록상 출생아 수	○		
		모 연령별 출산율	○		
	사망	사망자 수 및 사망률(사망원인별)	○		
	인구 이동	인구이동 및 순이동률 - 연령 계층별 인구이동	○		

## ② 가족 · 가구분야

- 가족 · 가구분야는 3개의 관심영역과 8개의 세부관심영역, 15개의 개별 지표 항목으로 구성되며, 2016년도에는 7개 항목에 대하여 조사표에 의한 방문 조사를 실시함
- 가족은 혼인, 혈연 또는 입양에 기초한 유대로 맺어진 사람들의 집단이며, 단일 가구를 구성하고, 그 안에 주어진 위치(남편, 아내, 부모 등)에 따라 사회적 역할을 수행해 나감으로써 상호작용하고 공통의 문화를 만들고 유지해 가는 집단을 의미함
- 가족은 사회의 가장 기본 단위로서 현재 가족의 모습과 가족의 변화를 정확히 파악하는 것은 가족정책 수립이나 가족연구에 기초자료로 제공하기 위함
- 혼인율과 출산율 감소, 한부모 가족, 이혼 가족 및 1인가구 등 다양한 가족 형태의 증가와 여성취업의 증가로 인한 성역할 구조의 변화를 파악하고자 가족 구조, 변천, 기능으로 나누어 논의함

【표 1-3】 가족 · 가구분야 세부항목별 조사방법

관심 영역	세부 관심영역	개 별 지 표	행정 자료	조사대상	
				2016	2017
가족 구조	가족 구조	가구원수별 가구분포 및 평균 가구원수	○		
		세대수별 가구분포	○		
		가사 분담에 대한 견해		○	
	가족 형태	가구주 연령대별 가구 비율	○		
		독거노인 및 노인연령별 거주 가구형태	○		
		한부모 및 조손가구 비율	○		
		분거가족 거주지역		○	
		미취약자녀 양육방식 및 보육시설 만족도		○	
	다문화가족	다문화 가구 수	○		
가족 변천	혼인	혼인 건수(조 혼인율)	○		
	이혼	이혼 건수(조 이혼율)	○		
가족 기능	가족관계	가족관계 만족도(배우자, 자녀, 부모 등)		○	
	부모 부양	부모 부양에 대한 견해		○	
		부모 생활비 주 제공자 및 부양자		○	
	가족안전	가족안전유형		○	



## ③ 소득 · 소비분야

- 소득 · 소비분야는 3개의 관심영역과 3개의 세부관심영역, 11개의 개별 지표 항목으로 구성되며, 2016년도에는 7개 항목에 대하여 조사표에 의한 방문 조사를 실시함
- 소득은 재화와 서비스를 생산하기 위한 노동, 자본 등의 생산요소를 제공함으로써 발생하는 수입(현금과 현물)을 의미하고, 소비는 경제적 자원의 사용으로 특정 재화 또는 서비스를 구매하는 행위를 의미함
- 개인의 삶의 질은 행복의 정도에 따라 결정되며 이는 경제적 측면에서 기본적 물질적 필요를 충족시키지 못한다면 결코 향상되지 못하므로 경제성장에 따른 혜택이 일부 계층에만 속하지 않고 개인에게 돌아갈 수 있도록 하는 소득, 소비, 분배는 정책 자료로 활용도가 높음
- 경제적인 삶의 질의 결정요인인 소득, 소비, 자산으로 나누어 논의함

【표 1-4】 소득 · 소비분야 세부항목별 조사방법

관심 영역	세부 관심영역	개 별 지 표	행정 자료	조사대상	
				2016	2017
소득	가구 소득	지역소득 제도부문(개인)별 소득 계정	○		
		월평균 가구 소득 (임금, 이자, 임대료 포함)		○	
		소득에 대한 만족도		○	
소비	가구 소비	지역내총생산(1인당 GRDP)	○		
		지역소득 지역내총생산에 대한 지출	○		
		가구당 월평균 생활비		○	
		가구 소비지출 항목별 구성비 - 가계 소비 중 가장 큰 지출항목		○	
		소비자 물가지수	○		
		소비 만족도		○	
자산	가계 자산	가계의 부채 규모 및 이유		○	
		가계 총 저축액 및 소득 대비 저축률		○	

#### ④ 고용 · 노사(노동) 분야

- 고용 · 노사 분야는 3개의 관심영역과 5개의 세부관심영역, 12개의 개별 지표 항목으로 구성되며, 2016년도에는 4개 항목에 대하여 조사표에 의한 방문 조사를 실시함
- 노동은 자연 상태의 물질을 인간생활에 필요한 재화로 변화시키는 활동 혹은 재화 및 서비스의 사용가치를 증가시키는 사람의 노력을 의미함
- 일을 통한 경제적 보상은 경제 성장을 위한 필수적 요건으로 소비와 저축, 노후소득과도 밀접한 연관이 있으며, 고용관련 사회문제 분석의 기초자료로 활용하기 위함
- 통계청 사회조사 관심영역인 노동시장의 노동공급, 노동수요, 근로 여건으로 나누어 논의함

【표 1-5】 고용 · 노사 분야 세부항목별 조사방법

관심 영역	세부 관심영역	개 별 지 표	행정 자료	조사대상	
				2016	2017
노동 공급	노동력 공급	(비)경제활동인구및참가율	○		
		고용률(종사 직위별) 및 취업자 수	○		
		실업자 및 실업률	○		
노동 수요	사업체 수요	사업체 및 종사자 현황	○		
		산업별구인, 채용, 미충원, 부족, 채용계획인원	○		
근로 여건	노동 조건	직업 선택 요인		○	
		취업의 어려움		○	
		일과 가정 생활 병행 어려움		○	
	만족도	직장에 대한 근로여건 만족도 (하는 일, 임금, 장래성, 안정성, 직장동료 등)		○	
	조정과 복지	노동조합 수 및 조합원 수	○		
		실업급여수급자 및 수급률	○		
		산업 재해율	○		

## ⑤ 교육 분야

- 교육 분야는 3개의 관심영역과 6개의 세부관심영역, 18개의 개별 지표 항목으로 구성되며, 2017년도에 실시함
- 교육은 지식과 태도, 기능, 행동, 사회적으로 가치 있는 성격과 행위의 특성을 습득하기 위한 과정을 의미함
- 개인적 차원에서 그 성과가 삶의 질과 관련되며, 사회적 차원에서 사회의 성장 잠재력과 역량을 결정하는 요소로 경제발전 계획의 기초 자료로 활용하기 위함
- 통계청 사회조사 관심영역인 교육자원, 기회, 효과로 구분하여 논의함

【표 1-6】 교육 분야 세부항목별 조사방법

관심 영역	세부관심영역	개 별 지 표	행정 자료	조사대상	
				2016	2017
교육 자원	인적자원	학생 및 교원 현황	○		
		교사 1인당 학생 수	○		
	물적자원	학교현황	○		
		사설학원 수	○		
		학교도서관 좌석 및 장서수	○		
	교육재정	무상급식 예산비율	○		
		가구당 월평균 교육비 및 지출분야			○
		사교육 참여여부 및 분야(지출액)			○
교육 기회	교육참여	(학교급별) 진학률, 중단률	○		
		평생교육 이용실태			○
		평생교육 희망 강좌			○
		교육기회 충족도 및 미충족 이유			○
교육 효과	교육 만족도	학교생활 만족도			○
		장래 희망 직업			○
		교육환경 개선점			○
		학교교육의 효과에 대한 인식			○
	교육성과	25세 이상 인구의 학력 구성비	○		
		고등교육기관 졸업자 및 취업률	○		

## ⑥ 보건 · 의료 분야

- 보건 · 의료 분야는 2개의 관심영역과 5개의 세부관심영역, 19개의 개별 지표 항목으로 구성되며, 2017년도에 실시함
- 보건의 공동체 건강을 의미하며 건강은 질병이 없거나 허약하지 않은 것만을 의미하는 것이 아니라 신체적 · 정신적 · 사회적으로 완전히 안녕한 상태를 의미함
- 인구 고령화, 생활수준 향상 및 생활양식 변화로 만성퇴행성 질환의 상병 구조로 변화되며, 의료비 지출증가, 식생활 습관의 변화, 정신 건강의 중요성 증대, 수명 및 경제활동의 연장 등 건강이 개인의 삶의 질에 직·간접적으로 영향을 미치게 되어 도민의 보건·의료(건강) 분야에 주관적 관심 및 만족도를 파악할 필요성이 존재함
- 통계청 사회지표의 관심영역인 건강결정요인, 건강상태, 의료이용, 보건·의료 인력 및 시설, 의료관련 지출로 구분하여 논의함

【표 1-7】 보건 · 의료 분야 세부항목별 조사방법

관심 영역	세부 관심영역	개 별 지 표	행정 자료	조사대상	
				2016	2017
건강	건강결정 요인	음주 여부 및 음주횟수	○		
		흡연율	○		
		건강관리 방법			○
		7330 운동실천 정도 및 장소			○
		주로 하는 운동 및 선호하는 운동			○
		향후 해보고 싶은 운동			○
		하루 평균 수면 시간			○
		전염병 예방접종실적	○		
	건강상태	연령별 비만도	○		
		스트레스 인식도	○		
		주관적 건강 상태(본인 연령대 대비)	○		
		유병률	○		
		자살률	○		
		자살 충동 여부 및 느낀 이유			○
보건 · 의료	의료이용	병상이용률, 입원수진율, 평균 입원일수	○		
		의료서비스 만족도 및 불만사유			○
	보건 · 의료 인력 및 시설	의료기관 수 및 인구 천명당 병상 수	○		
		인구 천명당 의료 인력 수	○		
	의료관련 지출	가구 지출 중 의료비 지출 비율			○

## ⑦ 주거 · 교통 분야

- 주거 · 교통 분야는 2개의 관심영역과 4개의 세부관심영역, 17개의 개별 지표 항목으로 구성되며, 2017년도에 실시함
- 주거는 물리적 요소인 주택을 비롯한 일정한 장소에 거주하는 것, 교통이란 어떤 목적을 위한 인간 또는 재화의 물리적 이동 수단을 의미함
- 주거는 사람들이 삶의 유지에 있어 가장 기본적인 조건 중 하나로 삶의 질을 결정하는 매우 중요한 영향을 미치는 부분이고, 교통 또한 거주환경에 속하는 부분으로 거주지와 연관성이 깊음
- 통계청 사회조사 관심영역별 주거는 주택의 수요와 공급, 주거상황, 주택의 질로 나누어 논의하고, 교통은 도민의 교통 편의에 관심영역을 설정하여 논의함

【표 1-8】 주거 · 교통 분야 세부항목별 조사방법

관심 영역	세부 관심영역	개 별 지 표	행정 자료	조사대상	
				2016	2017
주거	주택 수급	주택 보급률	○		
		주택 유형별 가구 분포	○		
		현거주지 선택이유			○
		현거주지 거주년수			○
		주택 소유 여부 및 소유 기대 기간			○
	주거 상황	연간 주택 건설 실적/재고량	○		
		주택의 점유 형태	○		
		도시주택 매매/전세 가격 지수	○		
	주택의 질	주택에 대한 만족도 및 불만사유			○
		주거 환경 만족도			○
교통	교통 편의	가구당 주거비 지출률	○		
		도로 · 철도 · 항만 · 교량 현황	○		
		자동차 등록대수	○		
		통학 · 통근 시간, 만족도와 대체수단			○
		통학·통근 주요 이용 교통수단			○
		교통수단 보유현황/가구당 승용차 보유대수			○
		대중교통 만족도 및 불만족 이유			○

## ⑧ 환경 분야

- 환경 분야는 3개의 관심영역과 4개의 세부관심영역, 13개의 개별 지표 항목으로 구성되며, 2017년도에 실시함
- 환경은 생물에게 직·간접으로 영향을 주는 자연적 조건이나 사회적 상황을 의미함
- 인간의 활동에 의해 유발되는 대기, 수질, 토양오염, 소음, 악취 등 환경오염은 자연환경이나 생활환경을 손상시켜 궁극적으로 주민의 생활 및 건강에 유해한 영향을 미치는 것으로 환경보호의 필요성이 증대되어 환경이 국가경쟁력과 삶의 질을 결정하는 주요 요소로 부각되면서, 환경문제를 정확히 진단하고 해결하는데 활용하기 위한 체계화된 환경지표의 생산이 시급함
- 한국사회지표의 관심영역인 환경압력, 환경상태, 환경관리로 구분하여 논의함

【표 1-9】 환경 분야 세부항목별 조사방법

관심 영역	세부 관심영역	개 별 지 표	행정 자료	조사대상	
				2016	2017
환경 압력	환경오염 물질배출	폐수 발생량	○		
		하수 발생량	○		
		1인당 생활폐기물 발생량	○		
		지정폐기물 발생량	○		
	환경자원 이용	전력소비량	○		
		폐기물 재활용량	○		
		상하수도 보급률 및 급수량	○		
		에너지 소비량	○		
환경 상태	환경의 질	대기 오염도	○		
		수질 오염도	○		
		환경 체감도			○
환경 관리	환경 보전	환경문제 해결 주체			○
		환경문제 해결 방안(과제)			○

## ⑨ 복지 분야

- 복지 분야는 2개의 관심영역과 8개의 세부관심영역, 19개의 개별 지표 항목으로 구성되며, 2016년도에는 6개 항목에 대하여 조사표에 의한 방문 조사를 실시함
- 복지는 국민의 생활 안정 및 교육, 직업, 의료 등의 보장을 포함한 행복한 삶을 추구하기 위한 사회적 노력을 의미함
- 경제가 성장하고 사회 각 분야의 이해가 서로 복잡하게 얽히면서 복지에 대한 수요가 다양하게 요구되어 인구의 고령화에 따른 노령 인구와 상대적 빈곤가구의 증가, 청소년 및 장애인에 대한 문제 등 사회 전반의 문제점을 해결하고, 일자리와 사회참여의 균등기회가 제공될 수 있는 맞춤형 복지 정책이 필요함
- 한국사회지표의 관심영역인 공적부조, 사회복지서비스로 구분하여 논의함

【표 1-10】 복지 분야 세부항목별 조사방법

관심영역	세부관심영역	개 별 지 표	행정자료	조사자료 (짝수년)
공적 부조	자원	지자체 예산대비 사회복지 예산 비율	○	
		사회복지 전담 공무원 현황	○	
	사회보험	사회복지 생활 시설 수 및 평균 생활인원	○	
		1인당 의료보험 부담액 및 가입자 수	○	
	기초 생활보장	국민연금 가입자 및 평균 급여액	○	
		기초 생활보장 수급자	○	
		시군별 저소득층 인구	○	
사회 복지 서비스	수요 및 평가	희망하는 복지서비스		○
		생활여건 만족도		○
	아동·청소년	선택장래방법		○
		소년·소녀 가장 수	○	
	여성	보육 시설 수 및 수용 아동 수	○	
		모자보호생활시설 수 및 생활자	○	
	노인	노인복지 시설 수 및 생활자	○	
		노인의 생활비 마련방법 및 준비계획		○
		노인이 겪는 가장 어려운 문제		○
		노인 복지시설 확충		○
	장애인	장애유형별 장애인 수	○	
		장애인 시설 수 및 생활자	○	

# ⑩ 문화 · 여가 분야

- 문화 · 여가 분야는 3개의 관심영역과 5개의 세부관심영역, 16개의 개별 지표 항목으로 구성되며, 2017년도에 실시함
- 문화는 사회와 집단의 정신적, 물질적, 지적, 정서적 특징으로 예술, 문학, 라이프스타일, 함께 살아가는 방법, 가치체계, 전통, 신념을 모두 포함한 개념임
- 여가활동을 통해 삶의 질 향상, 자아성장, 건강증진, 스트레스 해소, 여유 있는 삶의 영위, 도전정신의 만족감 부여, 자아 존중감 유지와 같은 긍정적인 결과를 얻으며, 경제활동을 위한 활력소로 작용함
- 통계청 사회조사 관심영역에 따라 여가·문화 인프라, 여가 여건, 여가 활동으로 나누어 논의함

【표 1-11】 문화 · 여가 분야 세부항목별 조사방법

관심 영역	세부 관심영역	개 별 지 표	행정 자료	조사대상	
				2016	2017
여가 · 문화 인프라	자원	문화재수 (국가지정 및 시도 지정문화재수)	○		
		문화예술시설 수	○		
		관광 숙박시설 수	○		
여가 여건	환경	평균 여가시간			○
		가구 여가활동 비용			○
	인식	전통문화에 대한 관심			○
여가 활동	활동	주말이나 휴일의 여가활용 방법			○
		독서인구 비율 및 독서량			○
		문화예술 관람 경험 및 동호회 활동			○
		국외 관광 여행 횟수(지난 3년간)			○
		TV 시청분야 및 시간			○
		인터넷 현황			○
		최근 1년 이내 인터넷 쇼핑현황			○
	만족도	지역 문화축제 개최에 대한 견해			○
		지역 문화축제 만족도 및 불만족 이유			○
		여가활동 만족도 및 불만족 이유			○



## ⑪ 안전 분야

- 안전 분야는 1개의 관심영역과 4개의 세부관심영역, 12개의 개별 지표 항목으로 구성되며, 2017년도에 실시함
- 안전은 사회에 유해하거나 법익을 침해하는 반사회적 행위를 의미함
- 주민의 삶의 질과 직접적 연관성을 가지며 기초생활인 주거, 환경 등에 미치는 영향이 크므로 안전을 위한 정책수립이 필요함
- 관심영역을 범죄, 사건·사고, 사고예방, 안전에 대한 인식으로 나누어 논의함

【표 1-12】 안전 분야 세부항목별 조사방법

관심 영역	세부 관심영역	개 별 지 표	행정 자료	조사대상	
				2016	2017
안전	범죄	유형별 범죄 발생건수	○		
		소년범죄 발생 비율	○		
		범죄발생 신고건수	○		
	사건·사고	교통사고 발생건수 및 사상자수	○		
		화재발생 현황	○		
		자연재해 건수, 피해액, 사상자수	○		
	사고 예방	경찰관 및 순찰차량 수	○		
		소방관 수 및 소방자동차 수	○		
		화재현황 5분이내 도착률	○		
	안전에 대한 인식	사회안전에 대한 인식			○
		사회안전 중요분야			○
		야간보행에 대한 안전도			○

## ⑫ 사회통합 분야

- 사회통합 분야는 2개의 관심영역과 4개의 세부관심영역, 6개의 개별 지표 항목으로 구성되며, 2016년도에는 5개 항목에 대하여 조사표에 의한 방문 조사를 실시함
- 사회통합은 물질적 수단과 공유된 집단 믿음, 관습 및 기대를 통해 상호간 공존, 상호작용 및 지지하는 사람들 공동체간의 유대감을 의미함
- 사회통합을 위한 변수로 개인의 가치와 의식수준, 사회참여 의지가 있으며, 사회적 갈등 해소 및 지역발전 정책수립의 기초 자료로 활용하기 위함
- 통계청 사회조사 관심영역인 시민사회통합과 시민사회-정부통합을 주관적, 객관적으로 구분했으며, 자신 행복지수를 포함하여 논의함

【표 1-13】 사회통합 분야 세부항목별 조사방법

관심 영역	세부 관심영역	개 별 지 표	행정 자료	조사대상	
				2016	2017
시민 사회 - 정부 통합	객관적	공무원 1인당 도민 수	○		
	주관적	지역민으로서의 지역 정체성		○	
시민 사회 통합	객관적	자원봉사 참여 여부 및 참여의사		○	
		기부 여부, 유형, 기부금액		○	
		사회적 관계망(특정 상황에서 도움을 받을 수 있는 사람 수)		○	
	만족도 (행복지수)	삶에 대한 만족도		○	

## ⑬ 특성항목 분야

- 특성항목 분야는 1개의 관심영역과 9개의 세부관심영역, 22개의 개별 지표 항목으로 구성되며, 2016년도에는 22개의 항목에 대하여 조사 표에 의한 방문 조사 실시함

【표 1-14】 특성항목 분야 세부항목별 조사방법

관심 영역	세부 관심영역	개 별 지 표	행정 자료	조사대상	
				2016	2017
특성	가구·가족	출산장려 정책		○	
		청년층 결혼, 출산 기피현상 해결 정책		○	
		결혼문화 개선		○	
		다문화 가구 지원사항		○	
	복지	화장장 필요성		○	
		화장장 건립에 대한 의견		○	
		화장장 시설 건립		○	
	여가·문화	관광객 유치를 위한 보완점		○	
		“문화가 있는날” 참여여부 및 확대 분야		○	
	관광, 축제	지역 축제 운영 참여 및 참여 형태		○	
		향후 지역축제 운영 참여 형태		○	
		야시장 인지여부 및 만족도		○	
		야시장 활성화 방안		○	
	지역경제	농업경영 애로사항		○	
		농지소유 및 이용 형태		○	
		농지 임대사업 참여		○	
	고용·노사	받고싶은 청년지원 사업		○	
		좋은(괜찮은) 일자리 의식		○	
	귀농·귀촌	귀농·귀촌 의향		○	
	주거·교통	주택가격 시세 적정성		○	
		노인 교통수단		○	
	환경	미세먼지 대응방안		○	



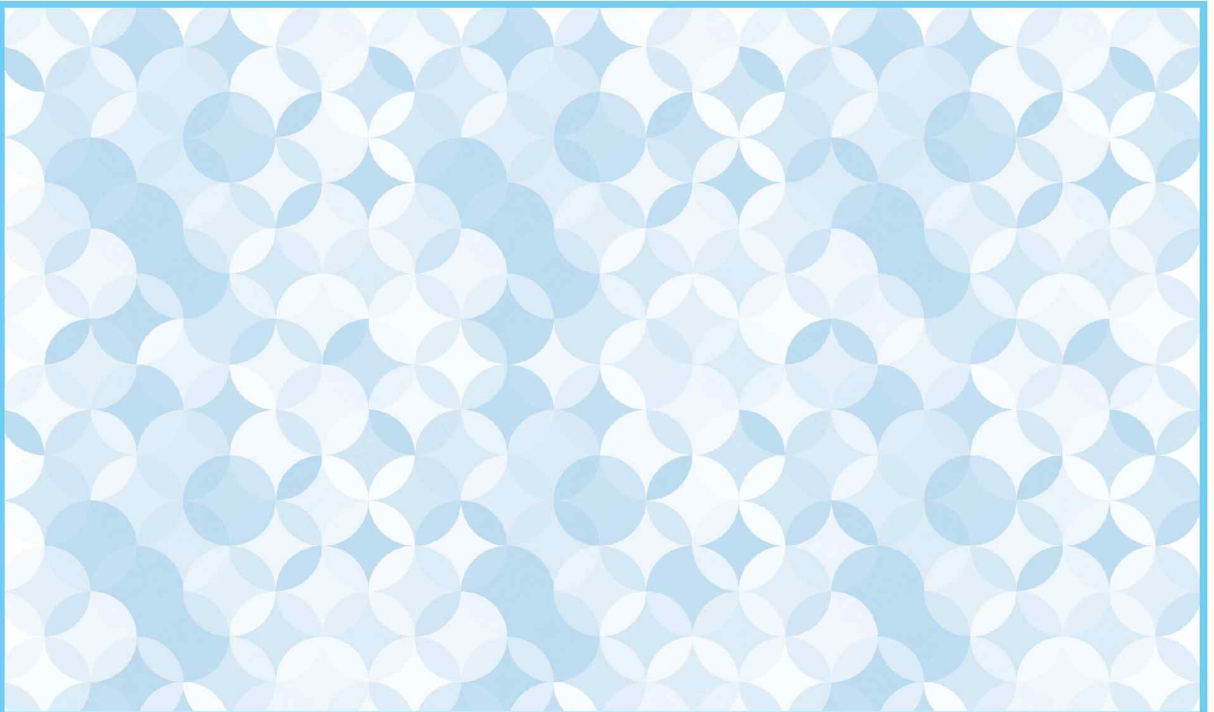

## 제 2 장 조사개요



## 제 2 장 조사개요

### 1. 조사목적

- 도민의 생활수준 및 의식을 파악할 수 있는 통계를 생성하고, 시대적 변화에 따라 도민들의 삶의 질 및 사회구조의 변화를 파악하여 향후 관련 지역정책 개발 및 연구의 기초자료로 제공 및 활용하기 위함

### 2. 조사연혁

- 2007년 12월 전라북도 사회조사 실시(제1차)
- 2016년 9월 전라북도 사회조사 실시(제10차)
  - 전라북도 무주군 공동조사(제1차)

### 3. 법적근거

- 통계법 제18조 및 동법시행령 제24조 규정에 의해 승인된 일반 통계
- 승인번호 : 제214006호(2007년 11월 29일)

### 4. 조사대상

- 조사지역 : 무주군
- 조사표본 : 40개 조사구 800가구(조사구당 20가구)
- 조사대상 : 표본가구에 거주하는 만 15세 이상 가구원

### 5. 조사기준시점 및 기간

- 조사기준시점 : 2016. 8. 19.
- 조 사 기 간
  - 준비조사 : 2016. 8. 19. (기간 중 1일)
  - 본조사 : 2016. 8. 22 ~ 9. 6. (기간 중 12일)

## 6. 표본조사구 추출

### □ 모집단 작성

- 가. 2010년 인구주택총조사 전수조사구를 사용
- 나. 조사하기 어려운 기숙시설 및 특수사회시설에 거주하는 사람을 제외한 일반가구의 가구원
- ※ 2010년 11월 이후(인구주택총조사 이후)부터 2015년 10월 이전 신축아파트의 경우 총 가구 수에는 포함되지만, 가구원수별 가구현황에는 포함되지 않음

### □ 분류지표 선정

- 가. 층화 : 읍부와 면부 2개 층으로 층화
- 나. 분류지표(부차층화)
  - 층화 후 조사구 특성을 반영하는 보조층화지표에 따라 조사구를 정렬한 후 계통 추출 방법으로 조사구를 추출시 보조층화 지표도 사실상 층화 효과를 얻을 수 있음

【표 2-1】 분류지표

1차분류	각층별(3개층)주택유형별정렬 ① 아파트      ② 단독주택      ③ 기타주택
2차분류	생산가능인구(만15~64세)비율 - 읍부 : ① 54.9% 미만 ② 54.9%이상 ~ 61.0%미만 ③ 61.0%이상 - 면부 : ① 48.4% 미만 ② 48.4%이상 ~ 55.8%미만 ③ 55.8%이상
3차분류	유배우 비율 - 읍부 : ① 65.7% 미만      ② 65.7%이상 - 면부 : ① 67.9% 미만      ② 67.9%이상



## □ 표본조사구 추출 결과

지역별 인구수를 기준으로 추출한 40개 표본조사구의 분포는 다음과 같음

【표 2-2】 표본조사구

(단위 : 가구, 명, %, 개)

지역	가구수	제공근비례배분 구성비	표본 조사구수	표본가구수
무주군	9,658	100.0	40	800
읍부	3,482	42.9	17	340
면부	6,176	57.1	23	460

주. 2010년 인구주택총조사 잠정자료를 분석한 결과로 향후 공표자료와는 차이가 있을 수 있음

## □ 표본조사구 추출

지역별 층화 및 분류지표에 따라 정렬 후 층별로 가구수를 기준(MOS)으로 확률비례계통추출방법(PPS\_sys : systematic selection with probability proportional to size) 이용하여 표본조사구 추출

## □ 표본가구 추출

가구(USU) 추출시 초기 시작가구를 임의추출(SRS)하여 시작거처로부터 20 가구 조사

## □ 표본의 크기

가. 표본크기 : 40개 조사구의 800가구

나. 95% 신뢰도에서 800가구에 대한 오차의 한계는  $\pm 5.8\%$ 임

다. 단순임의추출에 대한 집락추출(Cluster Sampling)의 설계효과를  $deff = 1 + (M-1)\rho = 2.767^4$ 으로 하고, 최대표본크기를 구하도록  $P=0.5$ , 오차의 한계를 5.8%로 하여 표본의 크기  $n$ 을 계산한 결과 무

4) 통계청 사회조사 전북지역 결과(복지(일반,노인), 사회참여, 소득과 소비, 노동, 가족 부문)  
 $\rho = 0.093$ 을 적용하였음

주군 전체는 약 800 가구임

$$n = \frac{z^2 p(1-p)}{e^2} \times de ff$$

## □ 가중치의 작성

가. 가중치는 설계가중치, 사후층화 보정으로 구분됨

나. 사후층화 보정은 성·연령그룹별로 최신(예, 2016년 8월) 주민등록인구에 맞게 보정

## □ 사후층화 보정

$$\circ \text{ 사후층화가중치 조정계수 } (w_{h,sa}) = \frac{X_{h,sa}}{\widehat{X_{h,sa}}}$$

- $\mathfrak{A}$  : 성별 및 연령별 그룹(사후층)
- $X_{h,sa}$  : 사후층의 모집단 크기
- $\widehat{X_{h,sa}}$  : 사후층별 가중값의 합

$$\circ \text{ 최종가중치 } (w_{hij}) = w_{b,hij} \times \frac{X_{h,sa}}{\widehat{X_{h,sa}}}$$

- $w_{hij}$  :  $h$ 층  $i$ 조사구  $j$ 가구의 최종가중치
- $w_{b,hij}$  :  $h$ 층  $i$ 조사구  $j$ 가구의 설계가중치(추출률의 역수)

## □ 추정

- 비율(평균) 추정 : H-T(Horvitz-Thompson) 추정량

$$\circ \hat{\mu} = \hat{p} = \bar{y} = \frac{\sum_h^H \sum_i^{n_h} \sum_j^{m_{hi}} w_{hij} y_{hij}}{\sum_h^H \sum_i^{n_h} \sum_j^{m_{hi}} w_{hij}}$$

- $h = 1, 2, \dots, H$ : 층(지역 특성)
  - $i = 1, 2, \dots, n_h$ : 조사구
  - $j = 1, 2, \dots, m_{hi}$ : 대상가구 또는 대상 가구원
  - $w_{hij}$  =  $h$ 층의  $i$ 조사구  $j$ 가구(가구원) 가중치
- 분산 추정 : 테일러 선형근사 추정량

$$\circ \widehat{Var}(\bar{y}) = \sum_{h=1}^H \frac{n_h(1-f_h)}{n_h-1} \sum_{i=1}^{n_h} (e_{hi\cdot} - \bar{e}_{h\cdot\cdot})^2$$

- $e_{hi\cdot} = \left( \sum_{j=1}^{m_{hi}} w_{hij} (y_{hij} - \bar{y}) \right) / w_{hi\cdot}$
- $\bar{e}_{h\cdot\cdot} = \left( \sum_{i=1}^{n_h} e_{hi\cdot} \right) / n_h$
- $w_{hi\cdot} = \sum_{j=1}^{m_{hi}} w_{hij}$

- 표본오차 및 상대표준오차

$$\circ \widehat{SE}(\bar{y}) = \sqrt{\widehat{Var}(\bar{y})}$$

$$\circ \widehat{RSE}(\bar{y}) = \frac{\widehat{SE}(\bar{y})}{\bar{y}} \times 100(\%)$$

## 7. 조사방법 및 항목

- 2016년에 조사표에 의한 방문조사를 실시한 항목은 일반항목을 제외한 가구·가족분야 7개, 소득·소비분야 5개, 고용·노사분야 4개, 복지분야 6개, 사회 통합분야 5개, 특성항목 22개 항목으로 총 49개 항목으로 구성됨

【표 2-3】 조사항목

부 문	조 사 항 목
가구·가족 (7개)	<ul style="list-style-type: none"> <li>• 가족관계 만족도(배우자, 자녀, 부모 등)</li> <li>• 가사분담에 대한 견해</li> <li>• 부모 부양에 대한 견해</li> <li>• 부모 생활비 주 제공자 및 부양자</li> <li>• 분거가족 거주지역</li> <li>• 미취학자녀의 양육방식 및 보육시설만족도</li> <li>• 가족안전유형</li> </ul>
소득·소비 (5개)	<ul style="list-style-type: none"> <li>• 월평균 가구소득</li> <li>• 소득·소비에 대한 만족도</li> <li>• 월평균 생활비 및 항목별 생활비 지출</li> <li>• 가게의 부채 규모 및 이유</li> <li>• 가게 총 저축액</li> </ul>
고용·노사 (4개)	<ul style="list-style-type: none"> <li>• 직업 선택요인</li> <li>• 직장에 대한 근로여건 만족도 (하는 일, 임금, 장래성, 안정성, 직장동료 등)</li> <li>• 취업의 어려움</li> <li>• 일과가정 생활 병행 어려움</li> </ul>
복지 (6개)	<ul style="list-style-type: none"> <li>• 생활여건 만족도</li> <li>• 노인의 생활비 마련방법 및 준비계획</li> <li>• 노인이 겪는 가장 어려운문제</li> <li>• 희망하는 복지서비스</li> <li>• 노인복지서실 확충</li> <li>• 선호 장례 방법</li> </ul>
사회 통합 (5개)	<ul style="list-style-type: none"> <li>• 사회적 관계망 (특정 상황에서 도움을 받을 수 있는 사람 수)</li> <li>• 삶에 대한 만족도</li> <li>• 지역민으로서의 지역정체성</li> <li>• 자원봉사 활동</li> <li>• 기부여부, 유형, 기부금액</li> </ul>
특성 항목 (22개)	<ul style="list-style-type: none"> <li>• 출산장려를 위한 정책</li> <li>• 청년층 결혼, 출산 기피현상 해결 정책</li> <li>• 결혼문화 개선</li> <li>• 다문화 가구 지원사항</li> <li>• 관광객 유치를 위해 보완 할 것</li> <li>• “문화가 있는 날” 참여여부 및 확대분야</li> <li>• 농업경영 애로사항</li> <li>• 농지소유 및 이용형태</li> <li>• 농지 임대사업 참여</li> <li>• 화장장 필요성</li> <li>• 화장장 건립에 대한 의견</li> <li>• 받고싶은 청년취업지원 사업</li> <li>• 좋은(괜찮은)일자리 의식</li> <li>• 귀농·귀촌 의향</li> <li>• 주택가격 시세 적정성</li> <li>• 노인 교통수단</li> <li>• 미세먼지 대응방안</li> <li>• 화장장 시설 건립</li> <li>• 지역 축제 운영 참여 및 참여 형태</li> <li>• 향후 지역축제 운영 참여 형태</li> <li>• 무주반딧불장터야시장 인지 여부 및 만족도</li> <li>• 야시장 활성화 방안</li> </ul>

## 8. 자료처리 및 주요 분석방법

### □ 자료처리과정

- 수집된 자료(Raw Data)는 마이크로소프트사의 범용적 자료관리 프로그램인 엑셀을 이용하여 Editing, Coding, Punching 과정을 거쳐 통계분석 프로그램인 SPSS(Statistical Package for the Social Sciences)를 활용하여 입력 자료에 대한 검증과정을 수행함

### ○ 자료 분석 흐름도

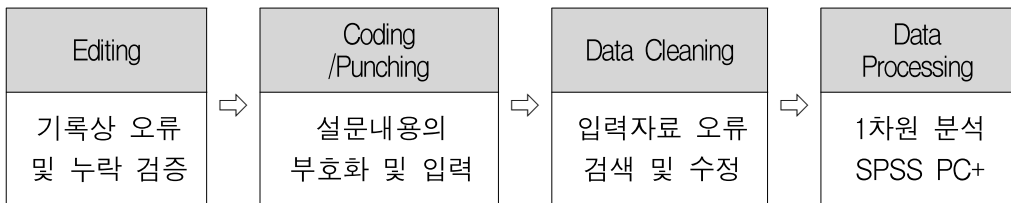

### □ 분석방법

- 각 문항별 빈도분석 실시함
- 거주 지역별, 조사대상별, 성별, 연령별, 주택형태별, 점유형태별, 세대구분별, 결혼여부별, 학력별, 직업별 변수를 독립변수로 각 문항에 대해 교차분석 실시함
- 사회구성원의 삶의 질을 파악할 수 있으며, 도정 정책 시사점을 유도할 수 있는 다양한 통계적 분석기법 적용함
- 분석 시 통계청의 사회지표 및 사회조사, 타시도의 사회지표 등의 내용을 참조하여 결과 분석에 활용함

## 9. 응답가구 및 가구원 특성

○ 2016년 무주군 조사완료 가구 수는 800가구이며, 조사완료 응답자 수는 1,380명임

【표 2-4】 2016년 무주군 사회조사 응답자 특성

구 분		응답자 수(명)	비율(%)
전 체		1,380	100.0
성 별	남 성	641	46.4
	여 성	739	53.6
연 령	15세 ~ 19세 이하	42	3.0
	20세 ~ 29세 이하	34	2.5
	30세 ~ 39세 이하	122	8.8
	40세 ~ 49세 이하	175	12.7
	50세 ~ 59세 이하	261	18.9
	60세 이상	746	54.1
읍면부	읍부	615	44.6
	면부	765	55.4
가구주 여부	가구주	800	58.0
	가구원	580	42.0
혼인상태	미혼	120	8.7
	배우자 있음(별거포함)	974	70.6
	사별	262	19.0
	이혼	24	1.7
학 령	안받았음	287	20.8
	초등학교	348	25.2
	중학교	178	12.9
	고등학교	341	24.7
	대학(4년제 미만)	75	5.4
	대학(4년제 이상)	131	9.5
	대학원 졸	20	1.4
직 업	관리·전문가	86	6.2
	사무종사자	112	8.1
	서비스·판매	142	10.3
	농림·어업	457	33.1
	기 타	184	13.3
	비경제활동	399	28.9



## 제 3 장 무주군 사회조사 분석결과





## 제 3 장 무주군 사회조사 분석결과

### 제1절 가구·가족

#### 1. 가족 구조

##### (1) 가사 분담에 대한 견해

○ 2016년 무주군 사회조사에 의하면 가사분담은 ‘공평하게 분담’이 50.2%로 가장 높음

- 그 다음으로, 부인이 주로하고 남편도 분담 35.9%, 부인이 전적으로책임 13.1%, 남편이 주로하고 부인도 분담 0.8%, 남편이 전적으로 책임 0.1% 순임
- 연령별로 보면, 모든 연령에서 공평하게 분담하는 것으로 나타남
- 소득별로 보면, 모든 부분에서 공평하게 분담하는 것으로 나타남

【그림 3-1】 가사 분담에 대한 견해

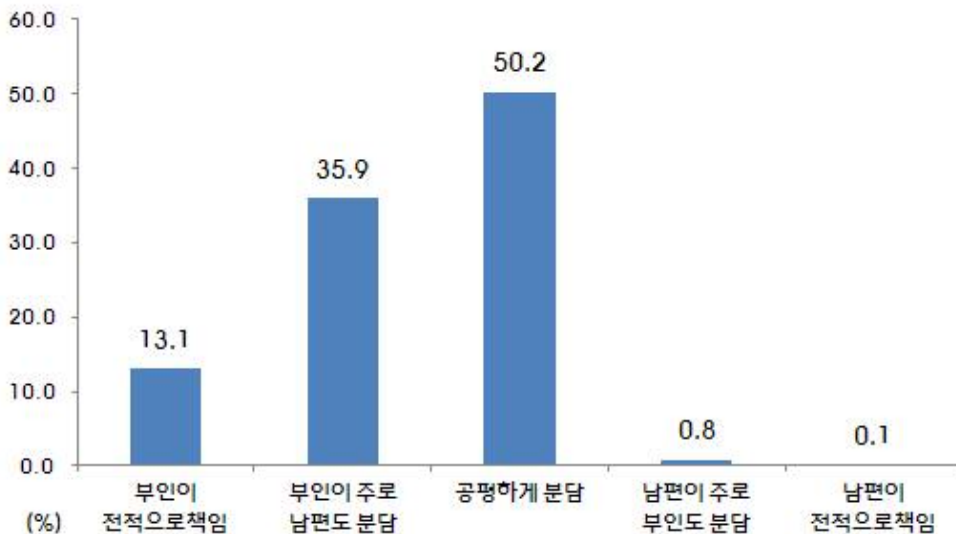

【표 3-1】 가사 분담에 대한 견해

[단위 : %]

구 분		부인이 전적으로 책임	부인이 주로 남편분담	공평하게 분담	남편이 주로 부인분담	남편이 전적으로 책임
전 체		13.1	35.9	50.2	0.8	0.1
읍 면	읍 부	7.5	34.9	56.8	0.8	-
	면 부	17.0	36.6	45.6	0.7	0.1
성 별	남 자	14.6	37.6	46.9	0.8	0.1
	여 자	11.6	34.2	53.5	0.7	-
연 령	39세 이하	4.7	28.5	65.9	0.9	-
	40~59세 이하	11.5	42.3	45.4	0.8	-
	60세 이상	19.1	34.8	45.3	0.7	0.1
소 득	50만원미만	18.4	27.7	53.9	-	-
	50~100만원미만	18.6	31.7	47.7	1.8	0.3
	100~200만원미만	15.8	38.4	44.9	0.9	-
	200~300만원미만	10.3	42.7	46.4	0.7	-
	300~400만원미만	8.8	32.4	58.8	-	-
	400~500만원미만	4.1	36.3	58.6	0.9	-
	500만원이상	3.9	36.3	59.7	-	-

## (2) 평소의 가사분담(주말부부 제외)

○ 2016년 무주군 사회조사에 의하면 평소의 가사분담은 ‘부인이 주로하고 남편도 분담’(50.2%) 하는 것으로 나타남

- 그 다음으로, 부인이 전적으로 책임 30.2%, 공평하게 분담 16.7%, 남편이 주로하고 부인도 분담 2.0%, 남편이 전적으로 책임 0.9% 순임
- 모든 연령에서 평소의 가사분담을 ‘부인이 주로하고 남편도 분담’이 높게 나타남

【그림 3-2】 평소의 가사분담(주말부부 제외)

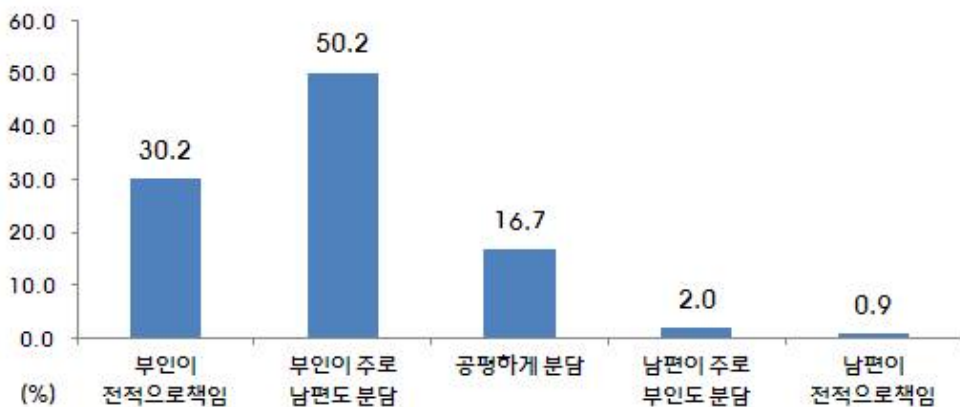

【표 3-2】 평소의 가사분담(주말부부 제외)

[단위 : %]

구 분		부인이 전적으로 책임	부인이 주로 남편분담	공평하게 분담	남편이 주로 부인분담	남편이 전적으로 책임
전 체		30.2	50.2	16.7	2.0	0.9
읍 면	읍 부	27.9	50.1	18.4	3.3	0.3
	면 부	31.9	50.2	15.4	1.1	1.3
성 별	남 자	29.2	50.0	17.6	2.1	1.1
	여 자	31.4	50.4	15.6	1.9	0.6
연 령	39세 이하	25.5	56.4	15.2	3.0	-
	40~59세 이하	24.5	54.9	18.0	1.7	0.9
	60세 이상	38.0	43.1	15.7	2.0	1.1
소 득	50만원미만	44.0	38.9	15.1	2.0	-
	50~100만원미만	39.9	36.5	20.5	2.6	0.5
	100~200만원미만	33.0	47.5	15.0	2.4	2.0
	200~300만원미만	24.6	64.3	8.9	2.2	-
	300~400만원미만	26.2	56.0	17.0	0.7	-
	400~500만원미만	22.9	50.7	23.7	2.6	-
	500만원이상	20.7	46.6	29.5	-	3.2

## 2. 가족 형태

### (1) 타 지역(해외)에 살고 있는 배우자나 미혼자녀

○ 2016년 무주군 사회조사에 의하면 타 지역에 살고 있는 분거가족은 25.8%, 평균인원 1.76명임

- 연령별로 보면, 분거가족은 40~59세가 42.4%로 가장 높음
- 소득별로 보면, 분거가족은 500만원 이상이 48.1%로 가장 높고, 50만원 미만이 12.2%로 가장 낮음

【그림 3-3】 타 지역(해외)에 살고 있는 배우자나 미혼자녀

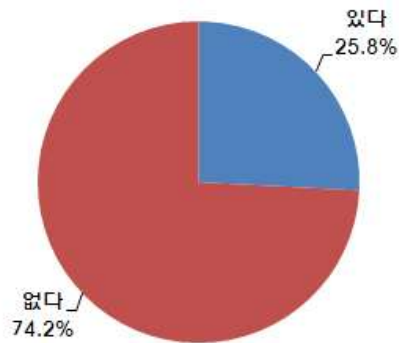

<분거가족>

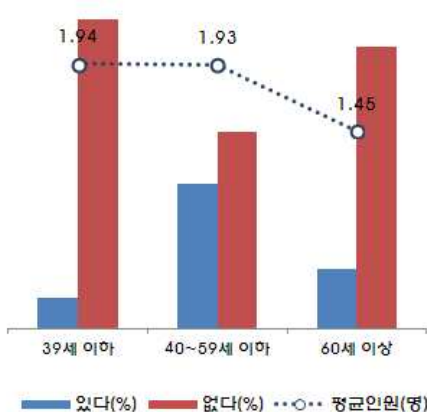

<연령별 분거가족>



<소득별 분거가족>

【표 3-3】 타 지역(해외)에 살고 있는 배우자나 미혼자녀

[단위 : %, 명]

구 분		있다	없다	평균인원
전 체		25.8	74.2	1.76
읍 면	읍 부	27.7	72.3	1.74
	면 부	24.5	75.5	1.77
성 별	남 자	28.3	71.7	1.84
	여 자	19.0	81.0	1.44
연 령	39세 이하	9.3	90.7	1.94
	40~59세 이하	42.4	57.6	1.93
	60세 이상	17.6	82.4	1.45
소 득	50만원미만	12.2	87.8	1.21
	50~100만원미만	18.6	81.4	1.29
	100~200만원미만	31.4	68.6	1.83
	200~300만원미만	25.8	74.2	1.87
	300~400만원미만	31.8	68.2	2.11
	400~500만원미만	33.6	66.4	1.84
	500만원이상	48.1	51.9	1.98

## (2) 타 지역(해외)에 살고 있는 배우자

○ 타 지역(해외)에 살고 있는 배우자의 거주지는 ‘타시·도’ 69.4%, 거주이유는 ‘직장’ 56.1%, 거주기간은 ‘1~2년 미만’ 32.3%로 높게 나타남

- 거주지역은 타 시·도 69.4%, 도내 시·군 28.5%, 국외 2.1%임
- 거주이유는 직장 56.1%, 자녀교육 22.7%, 건강 10.1%, 학교 6.3% 순임
- 거주기간은 1~2년 미만 32.3%, 5년 이상 26.0%, 3~5년 미만 15.7%, 2~3년 미만 10.6%, 6개월 미만 10.3% 순임

【그림 3-4】 타 지역(해외)에 살고 있는 배우자

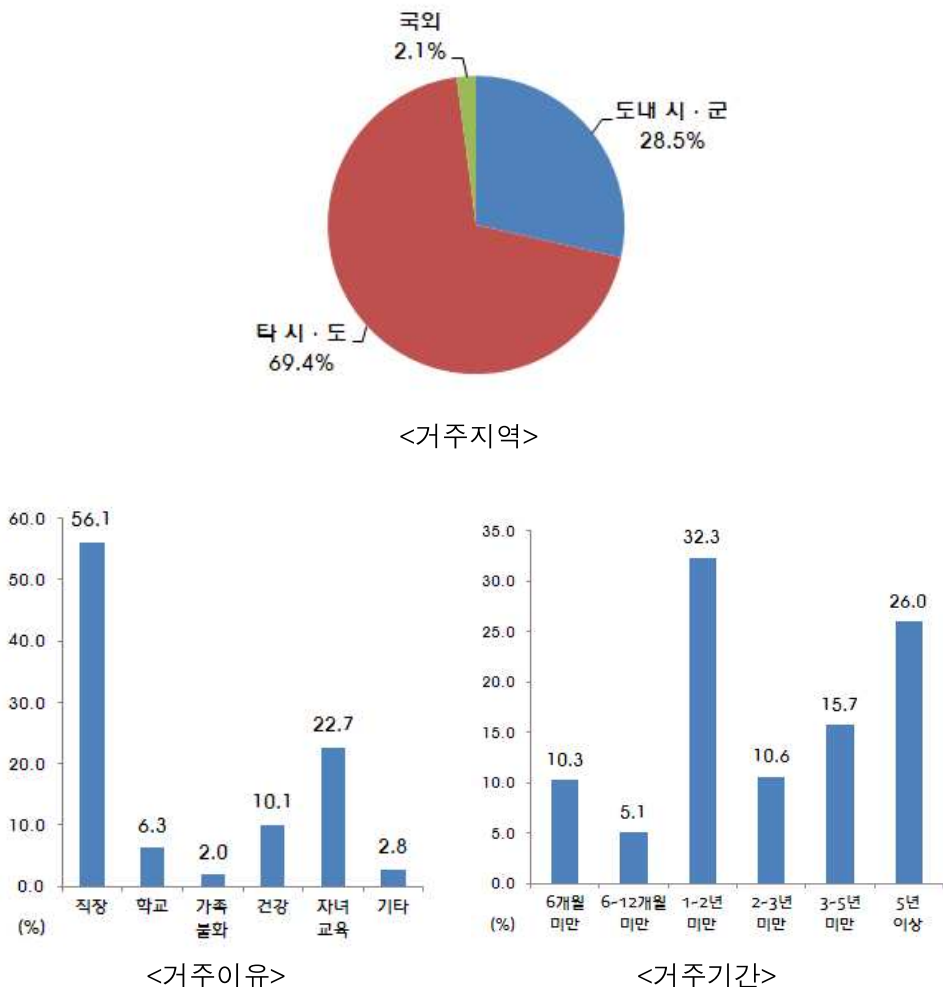

【표 3-4】 분거가족 거주지역(배우자)

[단위 : %]

구 분		도내 시·군	타 시·도	국외
전 체		28.5	69.4	2.1
읍 면	읍 부	28.6	66.1	5.3
	면 부	28.5	71.5	-
성 별	남 자	28.6	68.8	2.7
	여 자	28.4	71.6	-
연 령	39세 이하	80.9	19.1	-
	40~59세 이하	13.4	83.4	3.2
	60세 이상	43.6	56.4	-
소 득	50만원미만	100.0	-	-
	50~100만원미만	26.7	73.3	-
	100~200만원미만	26.0	63.7	10.3
	200~300만원미만	15.7	84.3	-
	300~400만원미만	32.5	67.5	-
	400~500만원미만	-	100.0	-
	500만원이상	39.3	60.7	-

【표 3-5】 분거가족 거주이유(배우자)

[단위 : %]

구 분		직장	학교	가족 불화	건강	자녀 교육	군대	기타
전 체		56.1	6.3	2.0	10.1	22.7	-	2.8
읍 면	읍 부	59.1	7.8	-	8.2	22.3	-	2.5
	면 부	54.2	5.4	3.2	11.2	22.9	-	3.0
성 별	남 자	52.9	6.3	2.6	5.2	29.4	-	3.7
	여 자	67.0	6.4	-	26.6	-	-	-
연 령	39세 이하	86.1	-	-	-	13.9	-	-
	40~59세 이하	60.5	3.2	3.1	-	33.2	-	-
	60세 이상	31.5	17.1	-	40.1	-	-	11.3
소 득	50만원미만	-	-	-	100.0	-	-	-
	50~100만원미만	-	18.5	15.2	58.8	-	-	7.4
	100~200만원미만	69.0	10.3	-	-	11.3	-	9.4
	200~300만원미만	69.9	-	-	-	30.1	-	-
	300~400만원미만	50.3	16.1	-	-	33.7	-	-
	400~500만원미만	71.8	-	-	-	28.2	-	-
	500만원이상	67.4	-	-	-	32.6	-	-

【표 3-6】 분거가족 거주기간(배우자)

[단위 : %]

구 분		6개월 미만	6~12개월 미만	1~2년 미만	2~3년 미만	3~5년 미만	5년 이상
전 체		10.3	5.1	32.3	10.6	15.7	26.0
읍 면	읍 부	9.1	2.7	30.3	17.5	7.6	32.8
	면 부	11.1	6.5	33.6	6.3	20.9	21.7
성 별	남 자	8.2	2.6	36.4	7.1	13.9	31.8
	여 자	17.5	13.5	18.4	22.5	21.8	6.4
연 령	39세 이하	19.1	-	48.0	-	-	33.0
	40~59세 이하	2.3	6.3	25.3	13.8	24.7	27.7
	60세 이상	26.6	4.2	43.2	7.4	-	18.5
소 득	50만원미만	55.7	-	44.3	-	-	-
	50~100만원미만	26.7	23.3	38.9	-	-	11.1
	100~200만원미만	-	-	44.2	18.5	21.3	16.0
	200~300만원미만	-	9.3	28.3	8.6	27.6	26.2
	300~400만원미만	34.4	-	12.5	14.2	19.5	19.5
	400~500만원미만	-	-	-	33.2	38.6	28.2
	500만원이상	5.7	-	37.4	6.6	4.7	45.7



## (3) 타 지역(해외)에 살고 있는 자녀1

○ 타 지역(해외)에 살고 있는 자녀의 거주지는 ‘타시·도’ 86.0%, 거주이유는 ‘직장’ 51.9%, 거주기간은 ‘5년 이상’ 40.2%로 높게 나타남

- 거주지역은 타 시·도 86.0%, 도내 시·군 12.8%, 국외 1.2%임
- 거주이유는 직장 51.9%, 학교 40.0%, 군대 4.1%, 자녀교육 2.1% 순임
- 거주기간은 5년 이상 40.2%, 3~5년 미만 21.2%, 1~2년 미만 14.6%, 2~3년 미만 12.7%, 6~12개월 미만 6.2% 순임

【그림 3-5】 타 지역(해외)에 살고 있는 배우자

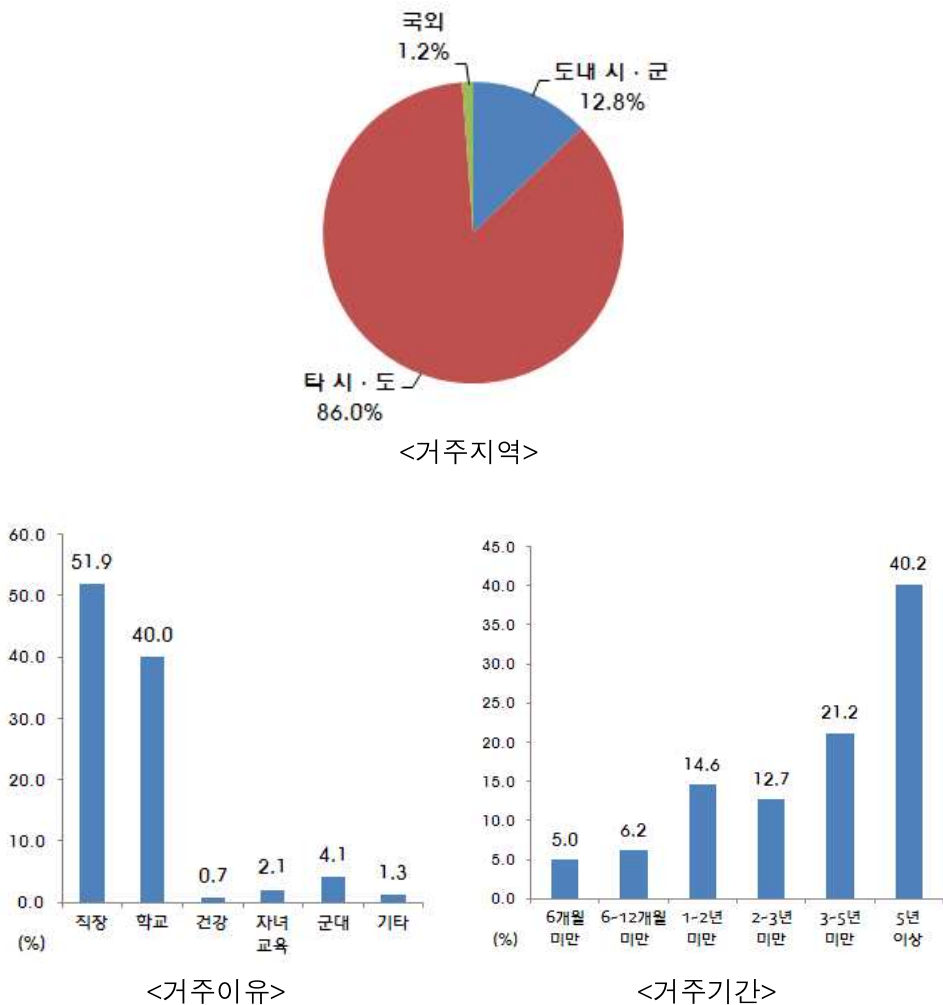

【표 3-7】 분거가족 거주지역(자녀1)

[단위 : %]

구 분		도내 시·군	타 시·도	국외
전 체		12.8	86.0	1.2
읍 면	읍 부	13.9	84.4	1.6
	면 부	12.0	87.2	0.8
성 별	남 자	14.2	84.4	1.4
	여 자	6.1	93.9	-
연 령	39세 이하	41.3	58.7	-
	40~59세 이하	12.0	86.9	1.1
	60세 이상	11.7	86.9	1.4
소 득	50만원미만	16.5	77.4	6.1
	50~100만원미만	16.2	83.8	-
	100~200만원미만	12.2	85.5	2.3
	200~300만원미만	3.5	96.5	-
	300~400만원미만	15.8	84.2	-
	400~500만원미만	18.9	81.1	-
	500만원이상	14.5	85.5	-

【표 3-8】 분거가족 거주이유(자녀1)

[단위 : %]

구 분		직장	학교	가족 불화	건강	자녀 교육	군대	기타
전 체		51.9	40.0	-	0.7	2.1	4.1	1.3
읍 면	읍 부	42.2	51.5	-	-	1.2	3.8	1.2
	면 부	59.6	30.9	-	1.2	2.7	4.3	1.3
성 별	남 자	48.5	43.8	-	0.8	2.5	2.9	1.5
	여 자	69.0	21.3	-	-	-	9.7	-
연 령	39세 이하	-	17.4	-	-	41.3	-	41.3
	40~59세 이하	43.5	51.1	-	-	1.2	4.1	-
	60세 이상	73.2	20.4	-	2.0	-	4.4	-
소 득	50만원미만	81.1	12.2	-	-	-	6.6	-
	50~100만원미만	73.7	22.8	-	-	-	3.5	-
	100~200만원미만	58.7	32.3	-	2.1	-	6.8	-
	200~300만원미만	50.5	46.2	-	-	-	-	3.3
	300~400만원미만	48.0	46.5	-	-	-	-	5.5
	400~500만원미만	26.4	59.1	-	-	-	14.5	-
	500만원이상	10.4	71.5	-	-	18.0	-	-

【표 3-9】 분거가족 거주기간(자녀1)

[단위 : %]

구 분		6개월 미만	6~12개월 미만	1~2년 미만	2~3년 미만	3~5년 미만	5년 이상
전 체		5.0	6.2	14.6	12.7	21.2	40.2
읍 면	읍 부	5.4	9.3	19.8	15.6	15.9	34.0
	면 부	4.7	3.7	10.6	10.4	25.5	45.1
성 별	남 자	5.3	7.4	15.8	11.5	23.3	36.6
	여 자	3.6	-	9.0	18.5	10.8	58.2
연 령	39세 이하	23.9	17.4	34.8	-	-	23.9
	40~59세 이하	4.9	6.6	17.9	18.7	25.0	26.8
	60세 이상	3.4	4.2	6.4	2.0	15.8	68.1
소 득	50만원미만	-	-	12.8	-	6.1	81.1
	50~100만원미만	3.5	8.8	3.5	3.8	26.6	53.8
	100~200만원미만	4.0	1.5	21.9	16.7	20.6	35.3
	200~300만원미만	7.9	7.0	9.1	22.9	18.9	34.2
	300~400만원미만	10.7	4.3	21.7	-	23.1	40.3
	400~500만원미만	8.6	6.9	-	18.3	47.0	19.2
	500만원이상	-	20.8	17.4	17.3	13.1	31.5

#### (4) 미취학자녀 유무

○ 2016년 무주군 사회조사에 의하면 미취학 자녀는 8.2%, 평균인원 1.50명, 평균나이 4.63세

- 미취학자녀 보육방법으로는 어린이집 49.4%, 유치원 40.1%, 본인 또는 배우자 7.0%, 학원 3.5% 순임
- 미취학 자녀의 보육시설 만족도는 만족 62.2%, 불만족 4.2%, 보통 33.6% 임

【그림 3-6】 미취학자녀 유무

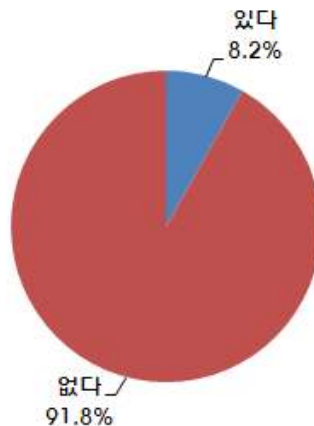

<미취학자녀 유무>

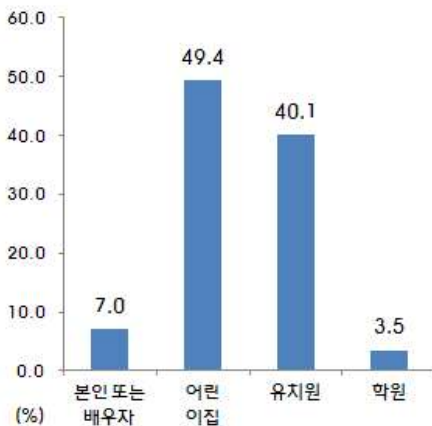

<미취학 자녀의 보육방법>

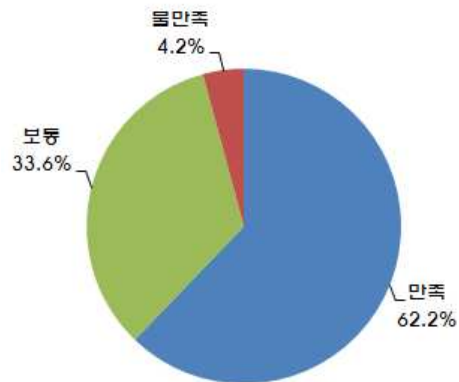

<미취학 자녀의 보육시설 만족도>

【표 3-10】 미취학자녀 유무

[단위 : %, 명, 세]

구 분		있다			없다
			평균인원	평균나이(자녀1)	
전 체		8.2	1.50	4.63	91.8
읍 면	읍 부	14.1	1.51	4.58	85.9
	면 부	4.4	1.49	4.73	95.6
성 별	남 자	10.6	1.50	4.59	89.4
	여 자	1.8	1.50	5.26	98.2
연 령	39세 이하	43.0	1.56	4.18	57.0
	40~59세 이하	9.2	1.37	5.21	90.8
	60세 이상	0.2	3.00	6.00	99.8
소 득	50만원미만	-	-	-	100.0
	50~100만원미만	-	-	-	100.0
	100~200만원미만	4.1	1.98	4.48	95.9
	200~300만원미만	20.1	1.35	4.16	79.9
	300~400만원미만	17.2	1.38	5.32	82.8
	400~500만원미만	27.6	1.75	4.78	72.4
	500만원이상	9.3	1.42	5.25	90.7

【표 3-11】 미취학자녀의 보육방법(자녀1)

[단위 : %]

구 분		본인 또는 배우자	부모님 또는 친인척	친인척 이외에 개인	어린이집	유치원	학원	기타
전 체		7.0	-	-	49.4	40.1	3.5	-
읍 면	읍 부	4.0	-	-	55.1	35.7	5.2	-
	면 부	13.2	-	-	37.6	49.2	-	-
성 별	남 자	7.4	-	-	50.9	38.0	3.7	-
	여 자	-	-	-	25.9	74.1	-	-
연 령	39세 이하	8.3	-	-	57.0	32.0	2.6	-
	40~59세 이하	5.3	-	-	40.4	49.4	4.9	-
	60세 이상	-	-	-	-	100.0	-	-
소 득	50만원미만	-	-	-	-	-	-	-
	50~100만원미만	-	-	-	-	-	-	-
	100~200만원미만	-	-	-	30.8	69.2	-	-
	200~300만원미만	11.4	-	-	51.6	32.2	4.7	-
	300~400만원미만	9.7	-	-	38.3	52.0	-	-
	400~500만원미만	-	-	-	67.0	33.0	-	-
	500만원이상	-	-	-	58.3	20.8	20.9	-

【표 3-12】 미취학자녀의 보육시설 만족도(자녀1)

[단위 : %]

구 분		매우 만족	약간 만족	보통	약간 불만족	매우 불만족
전 체		31.2	31.0	33.6	4.2	-
읍 면	읍 부	36.7	26.4	30.6	6.2	-
	면 부	19.6	40.6	39.8	-	-
성 별	남 자	30.0	29.8	35.6	4.5	-
	여 자	50.0	50.0	-	-	-
연 령	39세 이하	29.6	20.9	42.2	7.3	-
	40~59세 이하	34.4	46.1	19.5	-	-
	60세 이상	-	-	100.0	-	-
소 득	50만원미만	-	-	-	-	-
	50~100만원미만	-	-	-	-	-
	100~200만원미만	52.5	29.7	17.8	-	-
	200~300만원미만	40.8	17.9	41.4	-	-
	300~400만원미만	19.1	51.8	29.1	-	-
	400~500만원미만	11.9	43.4	44.7	-	-
	500만원이상	20.8	20.8	-	58.4	-

### 3. 가족관계

#### (1) 가족관계 만족도

○ 2016년 무주군 사회조사에 의하면 전반적인 가족관계 만족도는 73.7%가 ‘만족’함

- 배우자와의 관계 : 만족 76.8%, 보통 22.1%, 불만족 1.1%
- 자녀와의 관계 : 만족 83.5%, 보통 15.2%, 불만족 1.3%
- 자기 부모와의 관계 : 만족 83.1%, 보통 16.4%, 불만족 0.5%
- 배우자 부모와의 관계 : 만족 76.5%, 보통 21.2%, 불만족 2.3%
- 형제·자매와의 관계 : 만족 70.6%, 보통 27.7%, 불만족 1.6%
- 배우자의 형제·자매와의 관계 : 만족 66.1%, 보통 31.5%, 불만족 2.4%
- 전반적인 가족관계 : 만족 73.7%, 보통 25.5%, 불만족 0.8%

※ 만족 = 매우만족+약간만족, 불만족 = 약간불만족+매우불만족  
위의 내용 수치는 해당없음을 제외하고 분석한 수치임

【그림 3-7】 가족관계 만족도

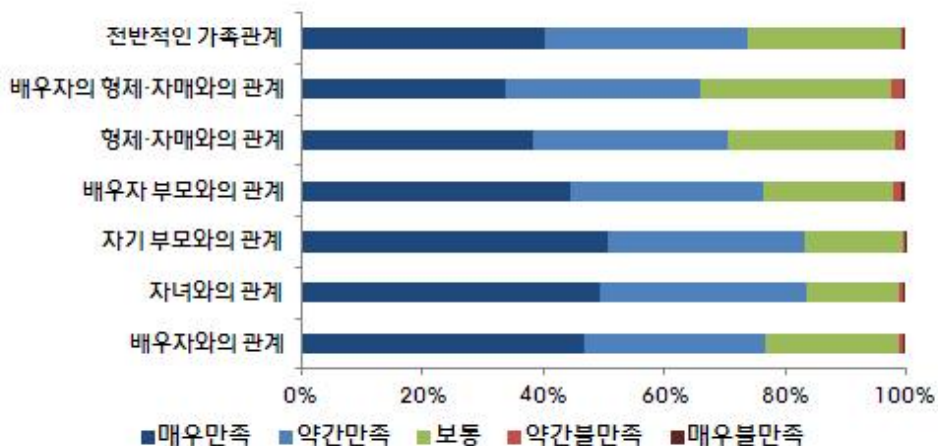

【표 3-13】 가족관계 만족도(배우자와의 관계)

[단위 : %]

구 분		매우 만족	약간 만족	보통	약간 불만족	매우 불만족	해당 없음
전 체		30.6	19.8	14.5	0.4	0.3	34.3
읍 면	읍 부	39.2	18.0	10.0	0.1	0.3	32.4
	면 부	24.5	21.1	17.6	0.6	0.3	35.7
성 별	남 자	35.4	21.0	13.2	0.4	0.3	29.7
	여 자	26.0	18.7	15.7	0.4	0.4	38.9
연 령	39세 이하	23.2	8.4	5.0	-	0.3	63.1
	40~59세 이하	42.3	26.5	17.9	0.5	0.2	12.6
	60세 이상	25.4	21.0	17.1	0.6	0.5	35.5
소 득	50만원미만	3.9	12.2	5.5	0.4	-	78.1
	50~100만원미만	22.7	21.8	17.2	0.8	0.6	37.0
	100~200만원미만	26.5	21.3	20.4	0.6	0.3	30.9
	200~300만원미만	33.7	27.2	18.0	-	0.6	20.5
	300~400만원미만	51.1	12.6	8.4	0.7	-	27.2
	400~500만원미만	43.8	21.6	6.0	-	-	28.7
	500만원이상	52.3	10.6	7.1	-	-	30.0

【표 3-14】 가족관계 만족도(자녀와의 관계)

[단위 : %]

구 분		매우 만족	약간 만족	보통	약간 불만족	매우 불만족	해당 없음
전 체		39.6	27.4	12.2	0.6	0.4	19.8
읍 면	읍 부	45.9	21.8	7.3	0.3	0.3	24.5
	면 부	35.2	31.3	15.7	0.9	0.4	16.5
성 별	남 자	37.0	24.4	12.0	0.6	0.4	25.6
	여 자	42.2	30.2	12.4	0.6	0.3	14.2
연 령	39세 이하	21.8	7.5	2.9	-	0.4	67.4
	40~59세 이하	49.2	28.5	12.6	1.0	0.2	8.5
	60세 이상	42.1	37.7	17.2	0.7	0.5	1.7
소 득	50만원미만	35.1	36.9	11.8	3.0	2.1	11.1
	50~100만원미만	39.2	34.9	12.5	0.3	-	13.1
	100~200만원미만	32.6	29.5	16.4	-	-	21.5
	200~300만원미만	37.4	26.4	16.2	0.4	0.8	18.8
	300~400만원미만	55.1	16.5	4.9	-	-	23.6
	400~500만원미만	39.3	25.2	3.1	2.6	-	29.9
	500만원이상	55.0	7.3	7.0	-	-	30.8



【표 3-15】 가족관계 만족도(자기 부모와의 관계)

[단위 : %]

구 분		매우 만족	약간 만족	보통	약간 불만족	매우 불만족	해당 없음
전 체		25.9	16.5	8.4	0.2	0.1	49.0
읍 면	읍 부	38.0	15.4	9.7	-	0.2	36.7
	면 부	17.3	17.3	7.4	0.3	-	57.7
성 별	남 자	30.4	18.9	8.2	0.3	-	42.1
	여 자	21.5	14.2	8.5	-	0.1	55.7
연 령	39세 이하	58.0	31.1	8.0	-	-	2.9
	40~59세 이하	32.4	22.7	16.4	0.5	0.2	27.9
	60세 이상	2.3	3.2	2.2	-	-	92.3
소 득	50만원미만	6.2	2.8	2.4	-	-	88.6
	50~100만원미만	7.2	4.3	4.4	-	-	84.0
	100~200만원미만	19.5	18.1	9.1	0.3	-	52.9
	200~300만원미만	32.5	24.1	16.5	0.4	0.3	26.1
	300~400만원미만	45.4	20.8	8.0	-	-	25.8
	400~500만원미만	40.8	39.4	4.0	-	-	15.8
	500만원이상	63.8	14.3	8.4	-	-	13.5

【표 3-16】 가족관계 만족도(배우자 부모와의 관계)

[단위 : %]

구 분		매우 만족	약간 만족	보통	약간 불만족	매우 불만족	해당 없음
전 체		15.4	11.1	7.3	0.5	0.3	65.4
읍 면	읍 부	24.2	11.4	7.1	0.5	0.4	56.4
	면 부	9.1	10.9	7.5	0.6	0.1	71.9
성 별	남 자	19.3	12.0	7.4	0.4	-	60.8
	여 자	11.5	10.1	7.2	0.6	0.5	70.0
연 령	39세 이하	18.8	12.2	4.4	0.3	0.3	64.1
	40~59세 이하	29.2	19.5	16.0	1.1	0.6	33.6
	60세 이상	2.3	3.7	2.0	0.1	-	91.8
소 득	50만원미만	-	1.3	0.5	-	-	98.1
	50~100만원미만	1.0	2.3	2.8	-	-	93.9
	100~200만원미만	8.8	10.6	7.3	0.7	0.6	72.1
	200~300만원미만	25.2	17.6	15.8	1.0	0.6	39.7
	300~400만원미만	29.1	17.7	6.6	0.5	-	46.0
	400~500만원미만	27.7	23.1	5.7	-	-	43.5
	500만원이상	40.0	11.3	9.3	0.8	-	38.6

【표 3-17】 가족관계 만족도(형제·자매와의 관계)

[단위 : %]

구 분		매우 만족	약간 만족	보통	약간 불만족	매우 불만족	해당 없음
전 체		35.6	30.1	25.8	0.9	0.6	7.0
읍 면	읍 부	41.0	29.6	20.6	0.2	0.3	8.3
	면 부	31.7	30.4	29.5	1.5	0.8	6.1
성 별	남 자	37.0	27.9	25.9	1.5	0.8	6.9
	여 자	34.2	32.2	25.6	0.4	0.4	7.2
연 령	39세 이하	50.2	24.7	10.8	0.9	-	13.4
	40~59세 이하	38.1	32.8	26.3	0.3	1.2	1.4
	60세 이상	25.2	31.0	33.9	1.5	0.4	8.0
소 득	50만원미만	27.7	28.0	25.2	2.1	0.5	16.5
	50~100만원미만	25.1	31.0	32.2	0.7	0.7	10.3
	100~200만원미만	29.1	32.6	31.7	1.4	0.9	4.2
	200~300만원미만	35.8	35.0	26.4	1.2	0.3	1.2
	300~400만원미만	50.9	25.9	17.4	-	.8	5.1
	400~500만원미만	49.4	23.5	9.2	-	-	17.9
	500만원이상	60.2	21.5	15.6	-	-	2.6

【표 3-18】 가족관계 만족도(배우자의 형제·자매와의 관계)

[단위 : %]

구 분		매우 만족	약간 만족	보통	약간 불만족	매우 불만족	해당 없음
전 체		25.1	24.2	23.5	1.4	0.4	25.5
읍 면	읍 부	30.3	24.6	16.5	1.0	0.4	27.2
	면 부	21.4	23.9	28.5	1.6	0.4	24.2
성 별	남 자	26.6	23.1	21.0	1.3	0.1	28.0
	여 자	23.6	25.3	26.0	1.4	0.7	23.0
연 령	39세 이하	19.2	10.9	6.3	0.3	0.3	63.1
	40~59세 이하	33.6	30.9	22.3	2.1	0.8	10.2
	60세 이상	21.6	26.4	34.3	1.4	0.1	16.3
소 득	50만원미만	15.3	18.7	19.5	3.7	-	42.9
	50~100만원미만	15.2	27.5	32.2	1.9	0.3	22.8
	100~200만원미만	19.0	23.7	29.7	1.4	0.6	25.7
	200~300만원미만	28.6	27.8	25.6	0.7	0.6	16.7
	300~400만원미만	40.3	22.3	12.7	1.1	0.6	23.0
	400~500만원미만	34.0	29.0	8.3	-	-	28.7
	500만원이상	45.4	14.0	9.8	-	-	30.8

【표 3-19】 가족관계 만족도(전반적인 가족관계)

[단위 : %]

구 분		매우 만족	약간 만족	보통	약간 불만족	매우 불만족
전 체		40.1	33.6	25.5	0.4	0.3
읍 면	읍 부	48.9	32.9	17.6	0.4	0.3
	면 부	33.9	34.1	31.1	0.5	0.4
성 별	남 자	42.4	32.4	24.2	0.4	0.5
	여 자	37.8	34.8	26.8	0.5	0.1
연 령	39세 이하	59.4	30.8	9.1	0.6	-
	40~59세 이하	40.3	33.6	25.3	0.2	0.6
	60세 이상	29.0	35.2	35.1	0.5	0.3
소 득	50만원미만	32.3	35.9	29.2	1.6	1.1
	50~100만원미만	28.3	38.0	32.6	0.7	0.3
	100~200만원미만	35.7	31.8	31.8	0.3	0.4
	200~300만원미만	38.8	33.9	26.6	0.3	0.3
	300~400만원미만	55.0	30.6	14.4	-	-
	400~500만원미만	46.1	44.5	9.4	-	-
	500만원이상	72.5	18.6	8.9	-	-

#### 4. 부모 부양

##### (1) 부모 부양에 대한 견해

○ 2016년 무주군 사회조사에 의하면 부모의 노후를 돌봐야 하는 견해는 ‘가족/정부/사회’가 46.1%로 가장 높음

- 그 다음으로, 가족 41.3%, 부모님 스스로 해결 9.3%, 정부/사회 3.0%, 기타 0.3% 순임
- 모든 연령 및 소득에서도 가족/정부/사회의 응답이 높게 나타남

【그림 3-8】 부모 부양에 대한 견해

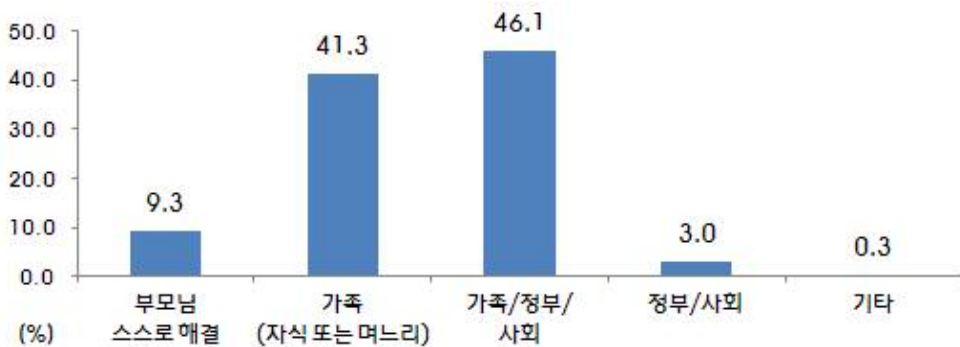

【표 3-20】 부모 부양에 대한 견해

[단위 : %]

구 분		부모님 스스로 해결	가족 (자식 또는 며느리)	가족/ 정부/사회	정부/ 사회	기타
전 체		9.3	41.3	46.1	3.0	0.3
읍 면	읍 부	9.2	31.3	56.6	2.9	-
	면 부	9.4	48.4	38.6	3.0	0.6
성 별	남 자	9.8	38.7	47.7	3.3	0.4
	여 자	8.8	43.9	44.4	2.6	0.2
연 령	39세 이하	5.7	28.0	63.1	3.2	-
	40~59세 이하	9.0	40.1	48.7	2.3	-
	60세 이상	11.6	49.9	34.3	3.4	0.8
소 득	50만원미만	2.6	46.9	46.7	3.1	0.8
	50~100만원미만	15.8	46.4	33.5	4.1	0.3
	100~200만원미만	11.7	43.9	41.4	2.3	0.8
	200~300만원미만	8.3	39.7	49.7	2.3	-
	300~400만원미만	5.7	53.9	36.2	4.2	-
	400~500만원미만	2.9	21.2	75.0	0.9	-
	500만원이상	7.5	15.5	72.8	4.2	-

## (2) 부모님 생활비 주 제공자

○ 2016년 무주군 사회조사에 의하면 부모님의 생활비 주 제공자는 ‘모든자녀’ 14.3%로 가장 높음

- 그 다음으로, 부모님 스스로 해결 14.0%, 아들 또는 며느리 4.3%, 장남 또는 맏며느리 2.7%, 딸 또는 사위 0.6% 순임

【그림 3-9】 부모님 생활비 주 제공자

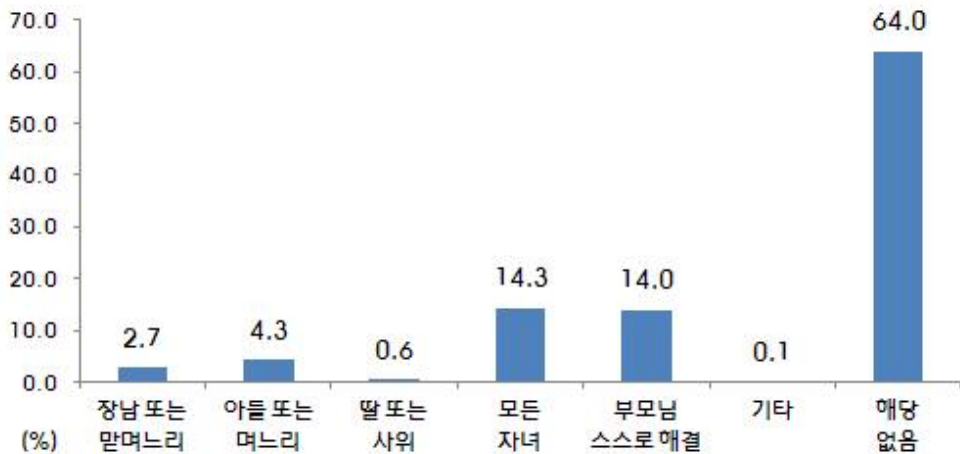

【표 3-21】 부모님 생활비 주 제공자

[단위 : %]

구 분		장남 또는 맏며느리	아들 또는 며느리	딸 또는 사위	모든 자녀	부모님 스스로 해결	기타	해당 없음
전 체		2.7	4.3	0.6	14.3	14.0	0.1	64.0
읍 면	읍 부	2.2	4.5	0.9	17.1	21.3	0.3	53.7
	면 부	3.1	4.1	0.3	12.3	8.9	-	71.3
성 별	남 자	3.8	5.7	0.5	14.9	14.3	0.2	60.7
	여 자	1.7	2.9	0.6	13.7	13.7	0.1	67.2
연 령	39세 이하	0.9	1.5	0.3	13.6	25.8	-	57.9
	40~59세 이하	5.6	9.9	1.3	28.1	22.1	0.4	32.6
	60세 이상	1.5	1.3	0.1	3.6	0.8	-	92.7
소 득	50만원미만	0.8	-	0.4	0.4	-	-	98.4
	50~100만원미만	0.6	0.4	-	5.1	0.7	0.3	92.8
	100~200만원미만	3.3	3.4	0.8	12.3	12.8	-	67.3
	200~300만원미만	4.3	8.0	-	25.1	22.9	0.4	39.3
	300~400만원미만	3.9	8.7	2.1	12.2	31.8	-	41.3
	400~500만원미만	1.4	6.9	-	22.8	19.7	-	49.2
	500만원이상	4.4	4.4	0.9	31.8	17.6	-	40.9

### (3) 부모님의 동거 형태

○ 2016년 무주군 사회조사에 의하면 대부분 ‘부모님만 따로’(68.4%) 사는 것으로 나타남

- 그 다음으로, 장남 또는 맏며느리 15.3%, 그 외 아들 또는 며느리 11.1%, 딸 또는 사위 3.3% 순임

【그림 3-10】 부모님의 동거 형태

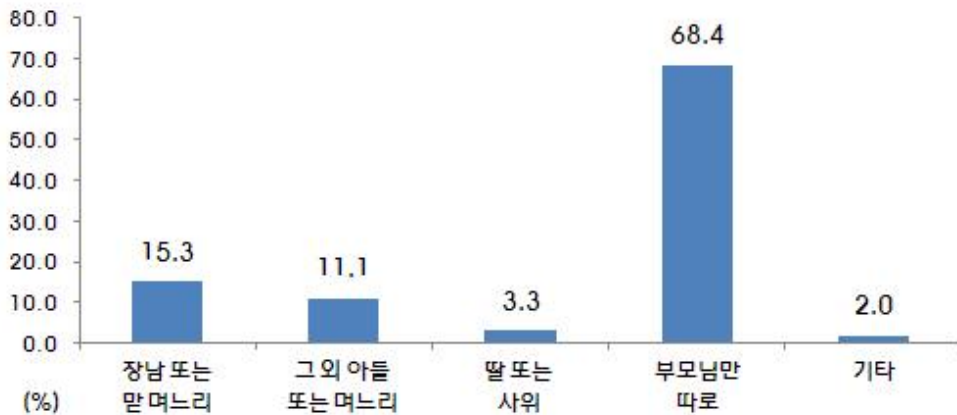

【표 3-22】 부모님의 동거 형태

[단위 : %]

구 분		장남 또는 맏며느리	그 외 아들 또는 며느리	딸 또는 사위	부모님만 따로	기타 친척	기타
전 체		15.3	11.1	3.3	68.4	-	2.0
읍 면	읍 부	11.3	7.6	3.2	76.2	-	1.7
	면 부	19.9	15.1	3.4	59.4	-	2.3
성 별	남 자	17.3	12.3	2.4	66.3	-	1.6
	여 자	12.9	9.7	4.3	70.8	-	2.3
연 령	39세 이하	4.1	5.8	1.5	87.4	-	1.3
	40~59세 이하	19.3	12.1	3.6	63.3	-	1.7
	60세 이상	22.3	21.1	6.6	43.4	-	6.5
소 득	50만원미만	46.8	-	26.6	26.6	-	.0
	50~100만원미만	19.4	27.2	7.8	42.7	-	2.9
	100~200만원미만	17.9	15.4	7.0	56.8	-	3.0
	200~300만원미만	14.7	12.9	0.7	70.0	-	1.7
	300~400만원미만	15.0	6.1	4.5	73.1	-	1.3
	400~500만원미만	9.0	6.4	1.8	82.7	-	.0
	500만원이상	14.5	4.5	-	78.0	-	3.0

## 5. 가족안전

### (1) 가족안전유형(1순위)

○ 2016년 무주군 사회조사에 의하면 여러 사건과 상황들과 관련하여, 지난 1년간 위험을 느꼈던 순간은 ‘가족의 건강이상’이 29.4%로 높게 나타남

- 그 다음으로, 실직 또는 파산 2.3%, 직업불안정 2.2%, 가족 떨어져 사는 것 1.2% 순임

【그림 3-11】 가족안전유형(1순위)

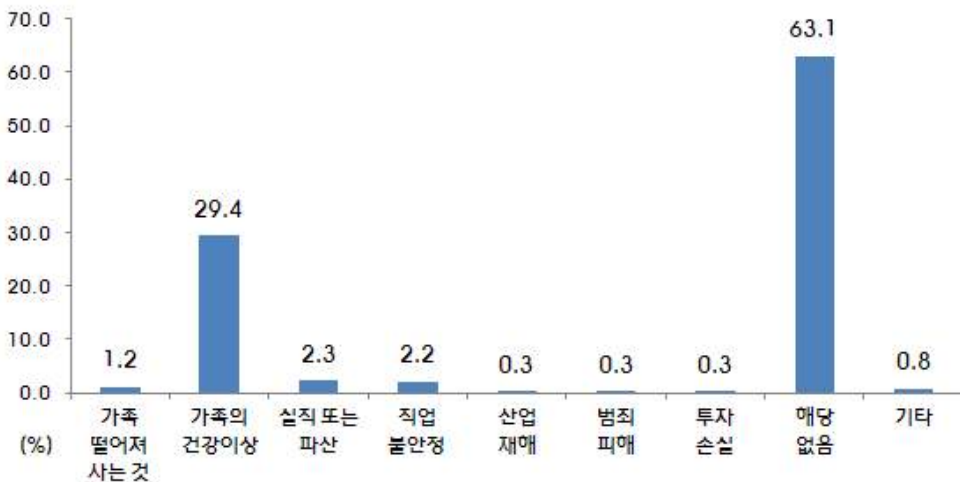

【표 3-23】 가족안전유형(1순위)

[단위 : %]

구 분		가족 떨어져 사는 것	가족의 건강 이상	실직 또는 파산	직업 불안정	산업 재해	범죄 피해	투자 손실	해당 사항 없음	기타
전 체		1.2	29.4	2.3	2.2	0.3	0.3	0.3	63.1	0.8
읍 면	읍 부	1.5	28.1	3.0	1.1	0.2	0.4	0.1	65.7	-
	면 부	1.0	30.4	1.7	3.0	0.4	0.3	0.5	61.3	1.4
성 별	남 자	1.9	26.7	3.4	3.1	0.4	0.3	0.6	62.9	0.7
	여 자	0.5	32.1	1.2	1.3	0.3	0.4	0.1	63.3	0.9
연 령	39세 이하	1.3	25.7	6.0	4.1	0.3	-	0.4	62.3	-
	40~59세 이하	1.5	22.6	2.0	3.0	-	0.4	-	68.8	1.7
	60세 이상	0.9	37.0	0.4	0.5	0.6	0.5	0.6	59.1	0.5
소 득	50만원미만	1.1	41.2	0.4	0.8	0.5	-	-	56.0	-
	50~100만원미만	1.0	40.3	1.8	1.3	0.3	0.5	0.8	52.7	1.1
	100~200만원미만	2.1	28.0	3.2	3.8	0.5	0.2	-	60.7	1.4
	200~300만원미만	-	20.5	1.7	2.3	-	0.9	0.4	73.0	1.1
	300~400만원미만	-	25.3	-	2.1	-	-	-	72.5	-
	400~500만원미만	4.8	27.4	-	1.8	0.9	-	-	54.5	-
	500만원이상	-	20.5	-	1.0	-	-	1.2	77.3	-

## 제2절 소득·소비

### 1. 가구 소득

#### (1) 월평균 가구 소득(가구주)

○ 2016년 무주군 사회조사에 의하면 월평균 가구 소득은 ‘100~200만원 미만’이 23.3%임

- 월평균 가구소득이 100~200만원 미만 가구주의 연령을 보면 40~59세가 25.5%로 높음 비중을 보임

【그림 3-12】 월평균 가구 소득

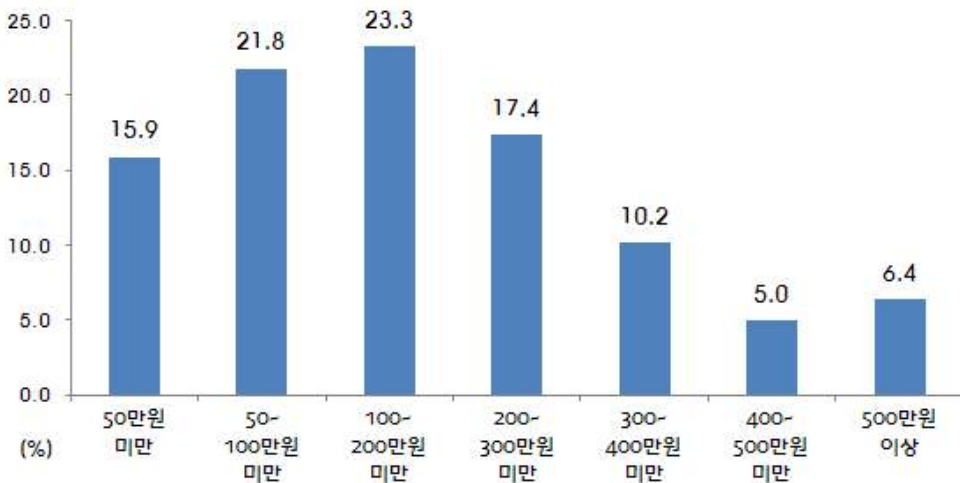

【표 3-24】 월평균 가구 소득

[단위 : %]

구 분		A	B	C	D	E	F	G
전 체		15.9	21.8	23.3	17.4	10.2	5.0	6.4
읍면동	읍 부	11.8	13.5	19.5	20.4	14.7	8.6	11.5
	면 부	18.5	27.2	25.8	15.5	7.2	2.6	3.1
성 별	남 자	5.9	19.8	26.0	22.2	12.6	6.3	7.2
	여 자	42.8	27.2	16.2	4.7	3.6	1.4	4.1
연 령	39세 이하	-	-	19.1	35.5	18.5	13.4	13.6
	40~59세 이하	-	7.3	25.5	28.6	17.8	8.2	12.6
	60세 이상	30.3	36.6	22.7	5.9	3.1	1.0	0.5

A: 50만원 미만 B: 50만원~100만원 미만 C: 100만원~200만원 미만  
D: 200만원~300만원 미만 E: 300만원~400만원 미만 F: 400만원~500만원 미만  
G: 500만원 이상



## (2) 소득에 대한 만족도

○ 2016년 무주군 사회조사에 의하면 소득에 대한 만족도는 ‘불만족’ 38.8%임

- 응답자의 80.6%가 소득이 있다고 응답하였고, 이 중 소득에 대한 만족도는 불만족 37.8%, 만족 20.6%, 보통 41.7%임
- 소득별로 보면, 400~500만원 미만은 41.8%가 만족하여 가장 높았고, 50만원 미만은 만족이 6.3%로 가장 낮음

【그림 3-13】 소득에 대한 만족도

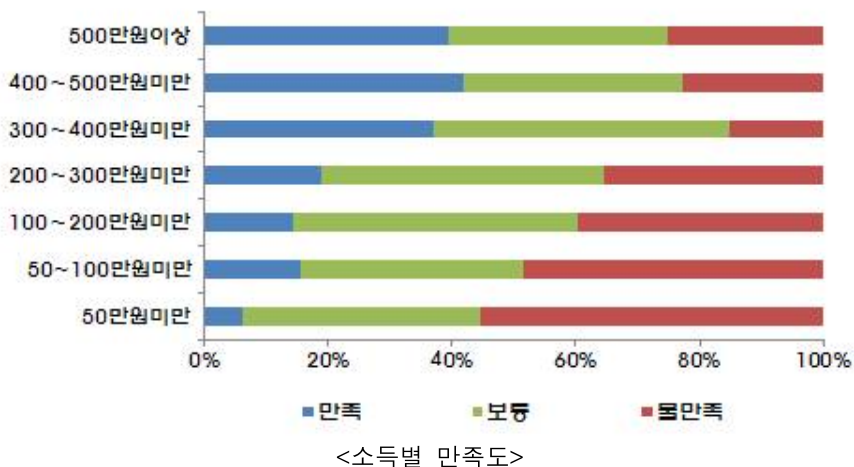
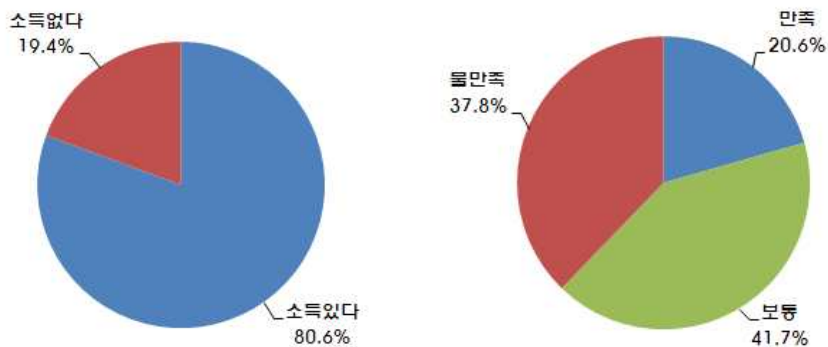

【표 3-25】 소득에 대한 만족도

[단위 : %]

구 분		소득 있다	만족도					소득 없다
			매우 만족	약간 만족	보통	약간 불만족	매우 불만족	
전 체		80.6	3.7	16.9	41.7	26.7	11.1	19.4
읍 면	읍 부	82.0	5.7	22.2	38.5	26.0	7.6	18.0
	면 부	79.6	2.1	13.1	44.0	27.2	13.6	20.4
성 별	남 자	85.5	4.9	17.9	37.4	27.1	12.6	14.5
	여 자	75.9	2.2	15.8	46.3	26.3	9.4	24.1
연 령	39세 이하	58.1	4.9	27.8	40.6	16.1	10.6	41.9
	40~59세 이하	81.6	5.6	19.1	41.1	23.8	10.3	18.4
	60세 이상	92.6	1.8	11.4	42.4	32.5	11.8	7.4
소 득	50만원미만	93.9	-	6.3	38.3	31.3	24.1	6.1
	50~100만원미만	89.3	1.2	14.4	36.0	33.5	14.9	10.7
	100~200만원미만	71.5	1.3	12.9	46.1	31.9	7.8	28.5
	200~300만원미만	79.7	4.0	14.8	45.8	26.6	8.8	20.3
	300~400만원미만	78.5	5.2	31.8	47.9	10.2	5.0	21.5
	400~500만원미만	73.0	11.3	30.5	35.4	10.9	11.9	27.0
	500만원이상	84.1	14.0	25.5	35.2	21.5	3.7	15.9

## 2. 가구 소비

### (1) 월평균 생활비(가구주)

- 2016년 무주군 사회조사에 의하면 월평균 생활비는 ‘100~200만원미만’이 28.4%임
- 월평균 생활비 100~200만원의 경우 39세 이하 연령에서, 소득은 100~200만원 미만에서 높게 나타남

【그림 3-14】 월평균 생활비

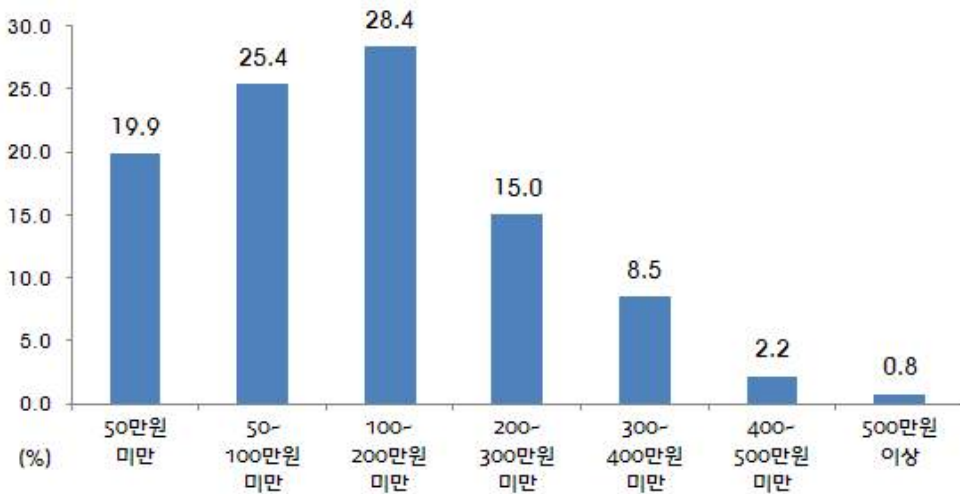

【표 3-26】 월평균 생활비

[단위 : %]

구 분		A	B	C	D	E	F	G
전 체		19.9	25.4	28.4	15.0	8.5	2.2	0.8
읍 면	읍 부	13.2	18.1	29.3	18.7	16.1	3.9	0.6
	면 부	24.1	30.1	27.8	12.6	3.5	1.0	0.9
성 별	남 자	9.0	24.4	34.5	17.6	11.1	2.5	0.9
	여 자	49.2	28.1	12.0	7.7	1.3	1.2	0.4
연 령	39세 이하	-	6.1	45.3	33.2	8.8	6.7	-
	40~59세 이하	0.7	11.1	40.1	23.9	18.4	3.6	2.2
	60세 이상	37.4	39.4	16.6	4.9	1.5	0.2	-
소 득	50만원미만	98.7	0.7	0.7	-	-	-	-
	50~100만원미만	16.2	81.7	1.7	-	0.4	-	-
	100~200만원미만	2.9	28.5	61.0	6.5	1.2	-	-
	200~300만원미만	-	3.0	54.2	41.0	0.9	0.8	-
	300~400만원미만	-	2.5	29.8	31.0	35.5	1.1	-
	400~500만원미만	-	-	19.1	33.7	28.5	18.7	-
	500만원이상	-	-	3.5	22.9	45.8	15.4	12.4

A: 50만원 미만  
D: 200만원~300만원 미만  
G: 500만원 이상

B: 50만원~100만원 미만  
E: 300만원~400만원 미만

C: 100만원~200만원 미만  
F: 400만원~500만원 미만

## (2) 실제 생활비(가구주)

○ 2016년 무주군 사회조사에 의하면 실제 생활비는 135.80만원임

- 지출항목별 실제생활비는 식료품비가 31.13만원으로 가장 높았고 그다음으로, 광열수도 16.69만원, 교통 15.62만원, 교육 12.57만원, 통신 11.38만원, 주거비용 7.83만원, 의류 7.74만원, 문화여가 4.73만원 순임

【그림 3-15】 실제 생활비(가구주)

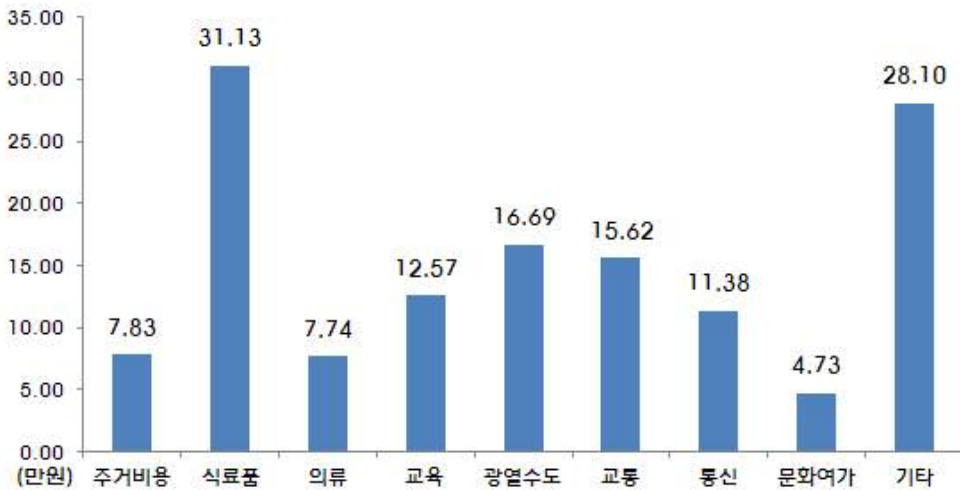

【표 3-27】 실제 생활비(가구주)

[단위 : 만원]

구 분		주거 비용	식료 품	의류	교육	광열 수도	교통	통신	문화 여가	기타	계
전 체		7.83	31.13	7.74	12.57	16.69	15.62	11.38	4.73	28.10	135.80
읍 면	읍 부	12.66	38.43	10.67	19.31	16.05	18.09	14.47	7.87	33.19	170.74
	면 부	4.72	26.42	5.86	8.22	17.11	14.03	9.40	2.72	24.82	113.30
성 별	남 자	9.23	35.24	8.85	15.14	18.11	18.46	13.12	5.37	32.62	156.15
	여 자	4.05	20.04	4.77	5.63	12.87	7.96	6.69	3.02	15.90	80.95
연 령	39세 이하	19.87	42.60	15.08	13.84	16.18	21.83	15.43	13.15	39.44	197.43
	40~59세 이하	11.90	43.58	12.01	28.18	19.67	22.60	17.41	7.54	39.74	202.63
	60세 이상	2.47	20.01	3.22	1.36	14.72	9.43	6.31	1.01	17.57	76.11
소 득	50만원미만	0.36	10.02	0.86	0.21	8.66	2.33	3.00	0.05	5.60	31.09
	50~100만원미만	1.01	17.40	2.35	1.09	14.49	7.52	5.33	0.27	13.85	63.31
	100~200만원미만	6.65	27.78	6.45	7.72	17.06	15.41	11.07	2.26	27.73	122.13
	200~300만원미만	8.75	41.45	10.96	13.01	20.19	22.45	15.26	6.70	37.48	176.25
	300~400만원미만	15.84	49.02	13.05	26.78	20.02	25.82	17.98	11.39	48.82	228.72
	400~500만원미만	22.41	55.20	16.47	34.59	20.62	25.31	21.44	15.94	55.46	267.44
	500만원이상	27.47	67.45	24.03	59.31	24.93	34.70	25.17	16.03	54.23	333.32

### (3) 소비생활 만족도

○ 2016년 무주군 사회조사에 의하면 도민의 소비 만족도는 ‘만족’ 20.3%, ‘불만족’ 29.9%임

- 연령별로 보면, 39세 이하의 소비만족도가 31.4%(불만족 19.1%)로 가장 높았고, 60세 이상이 12.8%(불만족 37.2%)로 가장 낮음
- 소득별로 보면, 500만원 이상의 소비만족도가 43.2%(불만족 17.5%)로 가장 높았고, 50만원 미만이 5.6%(불만족 42.6%)로 가장 낮음

【그림 3-16】 소비생활 만족도

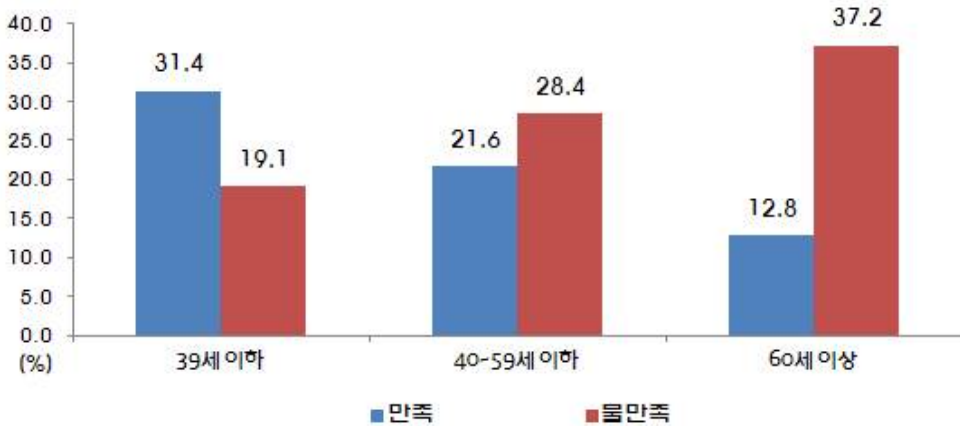

<연령별>

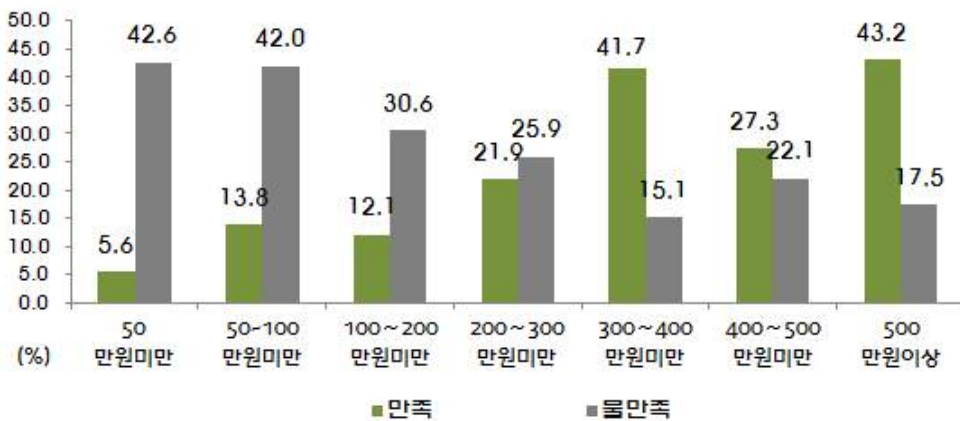

<소득별>

【표 3-28】 소비생활 만족도

[단위 : %]

구 분		매우 만족	약간 만족	보통	약간 불만족	매우 불만족
전 체		4.2	16.1	49.9	21.7	8.2
읍 면	읍 부	6.3	22.7	43.6	22.0	5.5
	면 부	2.6	11.4	54.4	21.5	10.1
성 별	남 자	5.9	16.1	46.9	21.6	9.4
	여 자	2.4	16.0	52.9	21.8	6.9
연 령	39세 이하	6.9	24.5	49.5	11.3	7.8
	40~59세 이하	4.4	17.2	50.0	20.7	7.7
	60세 이상	2.4	10.4	50.1	28.4	8.8
소 득	50만원미만	0.9	4.7	51.9	29.3	13.3
	50~100만원미만	1.9	11.9	44.3	29.9	12.1
	100~200만원미만	3.4	8.7	57.4	23.2	7.4
	200~300만원미만	4.1	17.8	52.2	19.8	6.1
	300~400만원미만	4.3	37.4	43.1	11.6	3.5
	400~500만원미만	9.6	17.7	50.6	7.7	14.4
	500만원이상	12.2	31.0	39.3	17.5	-

### 3. 가계 자산(가구주)

#### (1) 가계의 부채 규모

○ 2016년 무주군 사회조사에 의하면 36.4%가 부채가 있고, 규모는 '5천만원 이상'이 26.0%로 가장 높음

- 그 다음으로, 500만원~1천만원 미만 16.3%, 1천만원~2천만원 미만 15.8%, 2천만원~3천만원 미만 13.3%, 3천만원~4천만원 미만 12.5%, 4천만원~5천만원 미만 8.05, 500만원 미만 8.1% 순임

【그림 3-17】 가계의 부채 규모

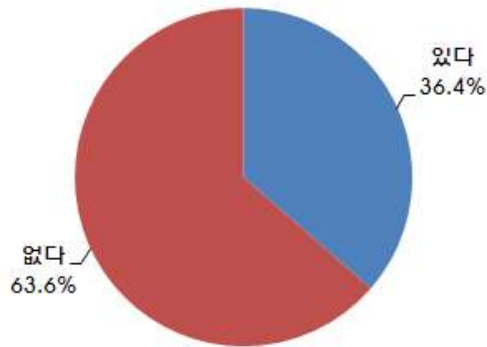

<부채유무>

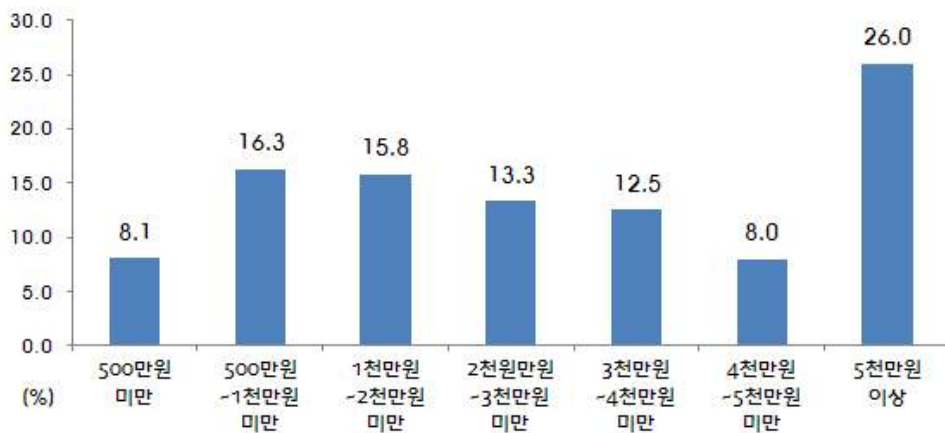

<부채규모>



【표 3-29】가계의 부채 규모

[단위 : %]

구 분		있다	부채정도							없다
			A	B	C	D	E	F	G	
전 체		36.4	8.1	16.3	15.8	13.3	12.5	8.0	26.0	63.6
읍 면	읍 부	39.1	7.2	8.1	16.1	20.6	14.0	6.6	27.3	60.9
	면 부	34.7	8.7	22.2	15.6	7.9	11.5	9.0	25.1	65.3
성 별	남 자	44.0	7.8	15.6	15.3	12.6	13.0	7.8	27.9	56.0
	여 자	16.0	10.1	21.5	19.9	17.8	9.2	9.4	12.2	84.0
연 령	39세 이하	48.7	4.6	11.2	24.7	7.0	20.9	12.5	19.2	51.3
	40~59세 이하	54.8	7.5	12.9	12.3	16.6	12.3	6.6	31.9	45.2
	60세 이상	21.0	10.8	24.9	18.1	10.2	8.9	8.4	18.6	79.0
소 득	50만원미만	9.2	13.3	35.0	13.7	18.2	7.3	-	12.6	90.8
	50~100만원미만	14.2	15.6	24.9	15.8	14.4	3.4	4.8	21.1	85.8
	100~200만원미만	46.8	9.4	23.2	12.8	15.6	11.8	10.2	17.1	53.2
	200~300만원미만	50.2	11.4	10.9	24.9	9.9	14.9	11.0	17.0	49.8
	300~400만원미만	53.6	4.2	12.0	19.4	16.5	19.2	4.1	24.5	46.4
	400~500만원미만	51.6	-	9.7	-	11.0	-	8.9	70.4	48.4
	500만원이상	65.4	-	6.1	10.6	8.9	17.2	5.8	51.3	34.6

A: 500만원 미만

D: 2천만원 이상~3천만원 미만

G: 5천만원 이상

B: 500만원 이상~1천만원 미만

E: 3천만원 이상~4천만원 미만

C: 1천만원 이상~2천만원 미만

F: 4천만원 이상~5천만원 미만

## (2) 주된 부채 이유(1순위)

○ 2016년 무주군 사회조사에 의하면 주된 부채이유는 ‘투자유동 자금부족’ 30.8%로 나타남

- 그 다음으로, 주택마련자금 29.1%, 여유자금부족 19.05, 교육비 10.1%, 내구재 구입비 2.8% 순임

【그림 3-18】 주된 부채 이유(1순위)

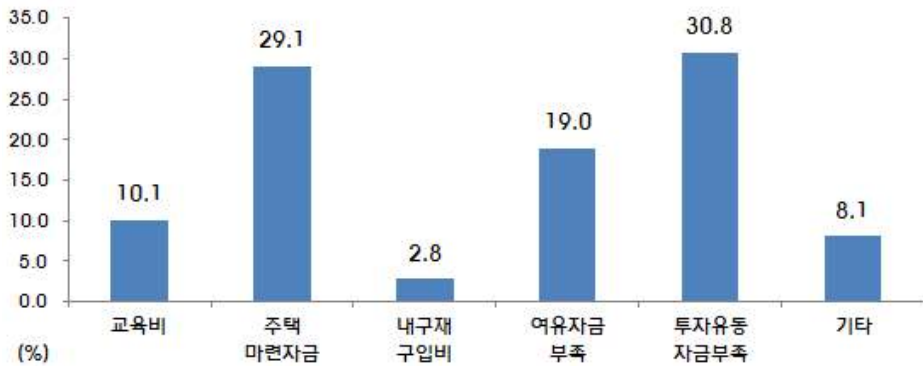

【표 3-30】 주된 부채 이유(1순위)

[단위 : %]

구 분		교육비	주택마련 자금	내구재 구입비	여유 자금부족	투자유동 자금부족	기타
전 체		10.1	29.1	2.8	19.0	30.8	8.1
읍 면	읍 부	14.9	34.7	3.6	21.1	21.0	4.6
	면 부	6.7	25.0	2.3	17.4	37.9	10.7
성 별	남 자	10.6	28.0	2.5	19.0	31.9	8.1
	여 자	6.6	37.4	5.6	19.0	22.8	8.7
연 령	39세 이하	-	60.0	5.5	13.4	21.0	-
	40~59세 이하	14.3	25.2	3.0	21.8	26.6	9.1
	60세 이상	7.3	21.3	1.4	16.6	43.2	10.3
소 득	50만원미만	-	45.4	-	15.9	30.8	7.9
	50~100만원미만	8.5	27.5	-	3.5	43.3	17.2
	100~200만원미만	9.6	20.6	3.9	30.5	30.6	4.8
	200~300만원미만	5.8	35.2	3.6	20.8	24.5	10.1
	300~400만원미만	15.9	24.3	3.1	16.9	28.0	11.9
	400~500만원미만	5.1	22.0	-	19.6	43.1	10.3
	500만원이상	21.0	44.8	3.0	-	31.2	-

## (3) 가계 총 저축액(월평균)

○ 2016년 무주군 사회조사에 의하면 저축없음(57.0%)을 제외한 가계 총 저축액은 '25만원 미만'이 16.6%로 가장 높게 나타남

- 그 다음으로, 25만원~50만원 미만 11.8%, 50만원~100만원 미만 7.9%, 100만원~150만원 미만 3.3%, 150만원~200만원 미만 2.1% 순으로 나타남

【그림 3-19】 가계 총 저축액(월평균)

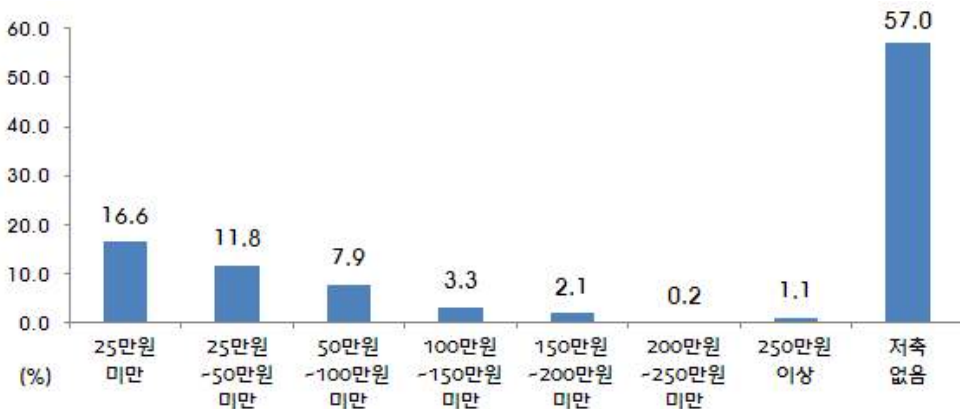

【표 3-31】 가계 총 저축액(월평균)

[단위 : %]

구 분		A	B	C	D	E	F	G	H
전 체		16.6	11.8	7.9	3.3	2.1	0.2	1.1	57.0
읍 면	읍 부	16.5	17.1	13.2	4.9	4.0	0.6	1.3	42.4
	면 부	16.7	8.4	4.4	2.2	0.9	-	0.9	66.5
성 별	남 자	18.4	13.1	9.1	3.8	2.7	0.3	1.1	51.5
	여 자	11.9	8.4	4.7	1.9	0.4	-	0.9	71.8
연 령	39세 이하	18.4	17.0	21.8	14.9	3.2	1.1	1.1	22.4
	40~59세 이하	21.1	16.6	11.8	4.1	4.7	0.3	2.5	38.7
	60세 이상	13.1	7.3	2.2	0.2	-	-	-	77.1
소 득	50만원미만	3.1	1.2	-	-	-	-	-	95.8
	50~100만원미만	14.9	5.1	-	-	-	-	-	80.0
	100~200만원미만	25.0	15.1	2.6	-	-	-	-	57.3
	200~300만원미만	32.9	15.5	9.7	3.5	-	-	-	38.4
	300~400만원미만	9.5	27.5	28.3	6.5	3.3	.0	1.8	23.1
	400~500만원미만	3.3	10.0	23.9	13.1	14.1	2.3	2.5	30.8
	500만원이상	3.5	15.4	23.7	21.0	16.4	1.9	11.8	6.3

A: 25만원 미만  
D: 100만원 ~ 150만원 미만  
G: 250만원 이상

B: 25만원 ~ 50만원 미만  
E: 150만원 ~ 200만원 미만  
H: 저축없음

C: 50만원 ~ 100만원 미만  
F: 200만원 ~ 250만원 미만

### 제3절 고용·노사

#### 1. 노동 조건

##### (1) 직업 선택 요인

○ 2016년 무주군 사회조사에 의하면 직업 선택하는데 ‘수입’을 가장 중요하게 고려하는 것으로 나타남

- 수입 42.4%, 안전성 34.5%, 적성·흥미 8.0%, 발전성·장래성 3.9%, 보람·자아성취 2.9%, 명예·명성 2.2% 순임

【그림 3-20】 직업선택 요인

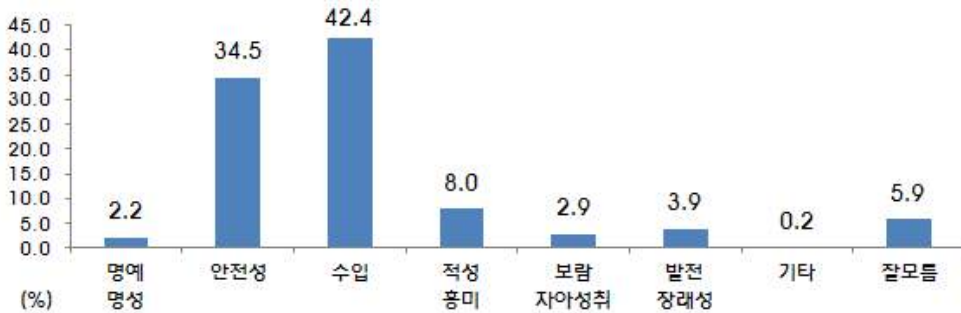

【표 3-32】 직업선택요인

[단위 : %]

구 분		명예·명성	안전성	수입	적성·흥미	보람·자아성취	발전성·장래성	기타	잘모르겠다
전 체		2.2	34.5	42.4	8.0	2.9	3.9	0.2	5.9
읍 면	읍 부	2.7	34.9	35.0	13.4	4.5	5.2	0.4	3.7
	면 부	1.8	34.2	47.6	4.1	1.8	3.0	0.1	7.4
성 별	남 자	2.6	35.3	41.7	9.1	2.9	3.9	0.2	4.3
	여 자	1.9	33.8	43.0	6.8	3.0	3.9	0.2	7.5
연 령	39세 이하	2.7	37.3	27.9	18.3	4.6	6.6	0.3	2.4
	40~59세 이하	1.9	36.0	43.8	7.6	3.3	4.6	0.2	2.6
	60세 이상	2.2	31.8	49.4	2.4	1.6	1.8	0.3	10.5
소 득	50만원미만	2.1	31.7	51.0	1.9	1.1	0.8	-	11.4
	50~100만원미만	2.4	35.5	50.8	2.0	-	1.3	0.3	7.8
	100~200만원미만	3.1	32.0	43.2	7.0	2.8	6.4	0.2	5.2
	200~300만원미만	1.6	33.7	39.6	9.4	4.9	4.1	0.6	6.1
	300~400만원미만	0.8	40.9	38.5	11.6	2.7	2.2	-	3.3
	400~500만원미만	3.5	35.9	38.1	12.0	3.2	2.9	-	4.4
	500만원이상	1.0	35.8	22.4	22.4	8.5	9.3	-	0.6

## (2) 취업의 어려움 이유

○ 2016년 무주군 사회조사에 의하면 지난 1년간 일자리를 찾아본 경험이 있는자는 10.3% 이고, 이 중 취업어려움의 이유로는 ‘일자리 부족’이 43.4%로 가장 높음

- 그 다음으로, 고용조건 맞지않음 16.9%, 능력 13.9%, 취업정보부족 10.8%, 임금수준 6.7% 순임
- 구직활동 경험이 많은 연령대는 39세 이하로 21.5%임

【그림 3-21】 취업의 어려움 이유

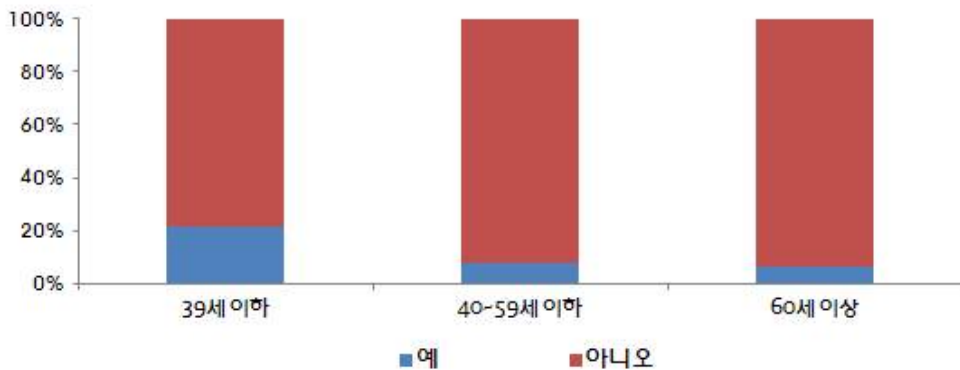

&lt;구직활동 유무&gt;

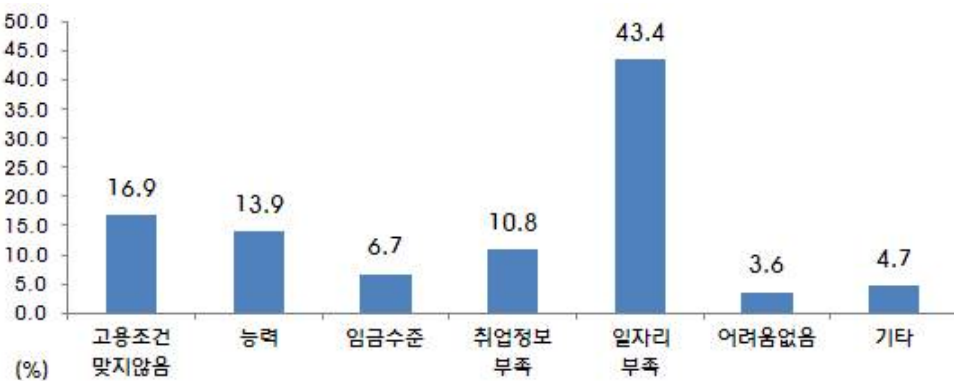

&lt;취업의 어려움 이유&gt;

【표 3-33】 취업의 어려움 이유

[단위 : %]

구 분		예	취업의 어려움 이유							아니오
			고용 조건이 맞지 않아서	능력을 갖추지 못해서	임금 수준이 맞지 않아서	취업 정보 부족	일자 리수 부족	어려움 없음	기타	
전 체		10.3	16.9	13.9	6.7	10.8	43.4	3.6	4.7	89.7
읍 면	읍 부	7.9	30.5	18.8	10.0	3.7	29.6	2.0	5.5	92.1
	면 부	12.0	10.5	11.7	5.1	14.1	49.9	4.4	4.3	88.0
성 별	남 자	13.2	10.7	21.1	6.2	13.9	40.1	2.6	5.4	86.8
	여 자	7.5	27.5	1.7	7.4	5.4	49.1	5.5	3.5	92.5
연 령	39세 이하	21.5	6.1	21.7	4.4	19.2	43.8	2.9	1.9	78.5
	40~59세 이하	7.4	32.5	6.3	13.6	2.5	37.5	-	7.5	92.6
	60세 이상	6.3	23.2	6.0	4.5	2.2	48.2	8.6	7.5	93.7
소 득	50만원미만	12.9	5.8	5.8	-	48.2	26.9	4.5	8.7	87.1
	50~100만원미만	8.6	17.8	-	-	3.5	56.4	10.2	12.2	91.4
	100~200만원미만	11.5	19.2	23.9	11.9	11.6	33.3	-	-	88.5
	200~300만원미만	12.0	16.5	-	14.6	2.8	55.9	2.8	7.4	88.0
	300~400만원미만	7.8	37.6	-	-	-	62.4	-	-	92.2
	400~500만원미만	15.1	-	61.9	-	-	30.2	7.9	-	84.9
	500만원이상	2.2	60.2	-	-	-	39.8	-	-	97.8

## (3) 일과 가정생활 병행 어려움(1순위)

○ 2016년 무주군 사회조사에 의하면 일과 가정의 병행에 가장 큰 어려움은 ‘가사부담’ 23.9%로 나타남

- 그 다음으로, 업무의 과중함 20.7%, 가족과 함께하는 시간부족 17.2%, 자녀 양육부담 12.0%, 노부모 부양 1.0%, 차별적 관행 0.6% 순임

【그림 3-22】 일과 가정생활 병행 어려움(1순위)

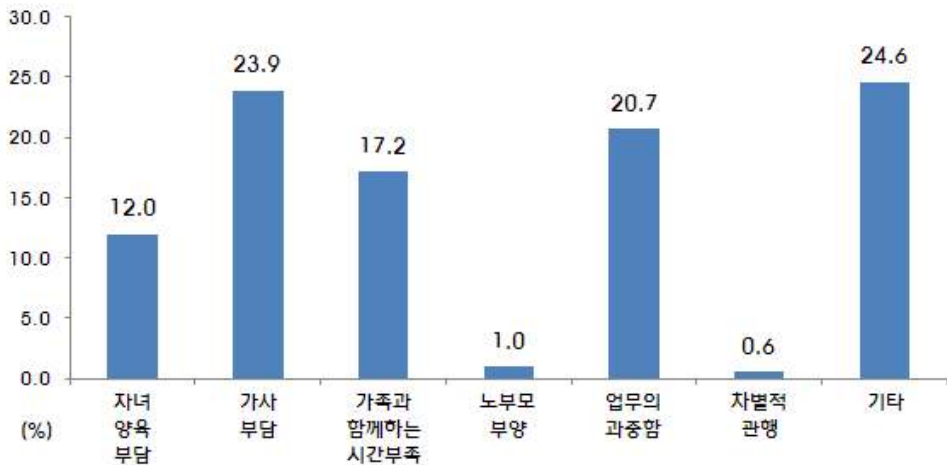

【표 3-34】 일과 가정생활 병행 어려움(1순위)

[단위 : %]

구 분		자녀 양육 부담	가사 부담	가족과 함께하는 시간부족	노부모 부양	업무의 과중함	차별적 관행	기타
전 체		12.0	23.9	17.2	1.0	20.7	0.6	24.6
읍 면	읍 부	19.0	19.6	23.3	1.2	15.7	0.7	20.6
	면 부	6.7	27.2	12.5	0.8	24.5	0.6	27.6
성 별	남 자	10.4	12.3	22.6	1.3	23.4	0.7	29.4
	여 자	13.7	37.0	11.1	0.6	17.7	0.6	19.2
연 령	39세 이하	42.4	13.8	23.3	-	11.8	-	8.7
	40~59세 이하	12.5	25.5	24.4	1.9	18.8	1.1	15.8
	60세 이상	1.6	25.5	7.2	0.2	25.8	0.4	39.4
소 득	50만원미만	-	49.9	-	-	5.4	-	44.7
	50~100만원미만	1.1	27.5	5.0	-	25.5	0.5	40.4
	100~200만원미만	8.9	23.9	9.7	1.1	27.4	0.5	28.6
	200~300만원미만	14.3	22.5	25.1	1.0	17.0	0.9	19.2
	300~400만원미만	19.8	17.4	28.6	-	21.9	1.0	11.4
	400~500만원미만	24.9	18.5	25.6	2.7	13.3	-	15.0
	500만원이상	22.4	23.8	29.9	2.8	9.1	1.4	10.6

## 2. 만족도

### (1) 직장에 대한 근로여건 만족도

○ 2016년 무주군 사회조사에 의하면 현재 일자리에 전반적인 만족도는 ‘만족’ 46.4%, ‘불만족’ 8.9%임

- 하는일 : 만족 54.7%, 보통 39.6%, 불만족 5.7%
- 임금(일에비해) : 만족 38.6%, 보통 45.3%, 불만족 16.1%
- 복리후생 : 만족 31.7%, 보통 45.3%, 불만족 18.5%, 해당없음 4.5%
- 고용안정성 : 만족 44.9%, 보통 37.4%, 불만족 13.7%, 해당없음 4.0%
- 근무환경(안전, 위생상태 등) : 보통 49.3%, 보통 39.8%, 불만족 10.8%
- 근로시간 : 만족 48.6%, 보통 40.3%, 불만족 11.1%
- 현재 일자리에 대한 전반적인 만족도 : 만족 46.4%, 보통 44.8%, 불만족 8.9%

※ 만족 = 매우만족+약간만족, 불만족 = 약간불만족+매우불만족

【그림 3-23】 직장에 대한 근로여건 만족도

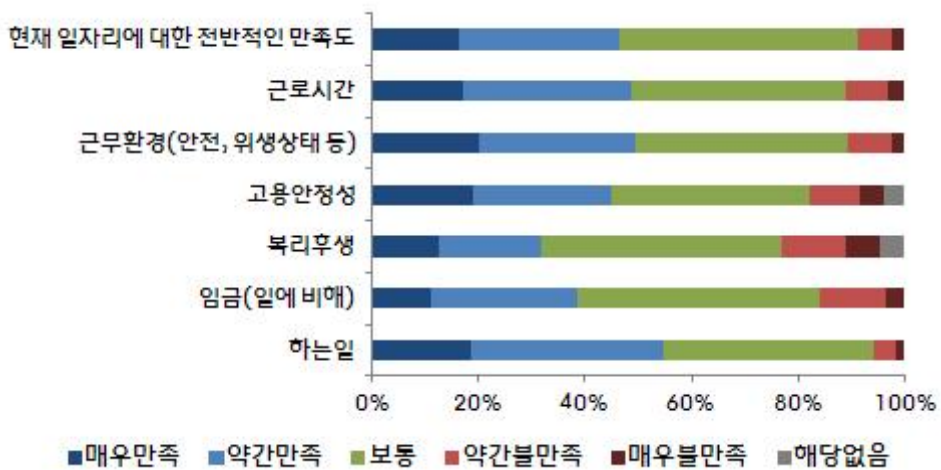



【표 3-35】 직장에 대한 근로여건 만족도(하는 일)

[단위 : %]

구 분		매우 만족	약간 만족	보통	약간 불만족	매우 불만족
전 체		18.6	36.1	39.6	4.1	1.6
읍 면	읍 부	21.6	36.9	36.5	3.4	1.6
	면 부	13.2	34.6	45.2	5.4	1.6
성 별	남 자	18.6	32.8	41.4	4.6	2.6
	여 자	18.7	40.0	37.4	3.5	0.5
연 령	39세 이하	16.7	40.3	38.2	3.2	1.5
	40~59세 이하	22.5	34.0	36.7	4.5	2.2
	60세 이상	10.9	31.8	52.3	5.1	-
소 득	50만원미만	3.4	23.7	69.6	3.4	-
	50~100만원미만	4.8	48.8	36.5	4.1	5.8
	100~200만원미만	11.1	36.2	46.4	5.1	1.3
	200~300만원미만	18.2	32.2	41.5	5.4	2.7
	300~400만원미만	18.2	48.8	31.3	1.7	-
	400~500만원미만	40.0	20.1	35.6	4.4	-
	500만원이상	27.0	35.1	32.8	3.8	1.3

【표 3-36】 직장에 대한 근로여건 만족도(임금)

[단위 : %]

구 분		매우 만족	약간 만족	보통	약간 불만족	매우 불만족
전 체		11.1	27.5	45.3	12.4	3.7
읍 면	읍 부	11.9	26.4	47.8	10.7	3.2
	면 부	9.8	29.4	40.7	15.4	4.7
성 별	남 자	12.7	25.3	44.6	13.2	4.2
	여 자	9.2	30.1	46.1	11.4	3.2
연 령	39세 이하	7.9	27.0	53.0	7.4	4.7
	40~59세 이하	14.0	30.1	37.0	15.7	3.3
	60세 이상	10.4	20.3	52.1	14.7	2.5
소 득	50만원미만	3.4	8.3	71.4	16.9	-
	50~100만원미만	3.5	39.2	36.5	17.3	3.5
	100~200만원미만	7.9	25.1	46.4	12.6	8.0
	200~300만원미만	8.4	23.4	45.7	14.7	7.9
	300~400만원미만	13.5	33.4	43.4	8.5	1.2
	400~500만원미만	20.1	35.0	34.8	10.1	-
	500만원이상	17.5	23.9	48.6	10.0	-

【표 3-37】 직장에 대한 근로여건 만족도(복리후생)

[단위 : %]

구 분		매우 만족	약간 만족	보통	약간 불만족	매우 불만족	해당 없음
전 체		12.4	19.3	45.3	11.8	6.7	4.5
읍 면	읍 부	13.3	16.4	49.6	9.8	5.8	5.1
	면 부	10.8	24.5	37.5	15.2	8.4	3.6
성 별	남 자	14.0	20.8	41.7	13.2	7.4	2.8
	여 자	10.4	17.5	49.6	10.0	5.9	6.7
연 령	39세 이하	11.9	18.3	48.3	6.9	7.4	7.2
	40~59세 이하	13.9	22.0	43.4	12.3	7.3	1.2
	60세 이상	9.1	13.3	43.5	22.4	3.2	8.4
소 득	50만원미만	3.4	10.7	77.6	4.9	-	3.4
	50~100만원미만	3.5	13.2	28.0	24.1	9.4	21.8
	100~200만원미만	6.9	21.8	39.4	15.2	10.5	6.2
	200~300만원미만	11.6	16.4	47.0	12.8	11.1	1.1
	300~400만원미만	11.9	22.8	53.4	6.5	2.8	2.7
	400~500만원미만	29.4	21.1	33.0	6.3	6.4	3.8
	500만원이상	17.2	22.8	47.8	10.7	1.6	-

【표 3-38】 직장에 대한 근로여건 만족도(고용안정성)

[단위 : %]

구 분		매우 만족	약간 만족	보통	약간 불만족	매우 불만족	해당 없음
전 체		19.1	25.8	37.4	9.2	4.5	4.0
읍 면	읍 부	21.1	26.9	36.2	7.8	3.1	4.9
	면 부	15.6	23.8	39.5	11.8	7.0	2.2
성 별	남 자	21.1	25.0	38.1	8.5	4.9	2.3
	여 자	16.8	26.6	36.6	10.1	4.0	5.9
연 령	39세 이하	22.6	30.3	32.2	2.1	5.6	7.2
	40~59세 이하	19.1	25.3	38.9	11.3	4.8	0.6
	60세 이상	10.3	15.6	45.9	20.7	0.9	6.6
소 득	50만원미만	3.4	7.4	86.8	2.5	-	-
	50~100만원미만	3.5	19.9	25.1	26.9	4.1	20.5
	100~200만원미만	12.1	27.3	30.2	18.3	8.4	3.6
	200~300만원미만	17.3	19.8	46.4	8.2	6.5	1.9
	300~400만원미만	18.8	35.1	36.2	4.6	2.7	2.7
	400~500만원미만	33.2	23.3	35.9	1.8	2.0	3.8
	500만원이상	35.2	34.6	24.7	2.5	3.0	-

【표 3-39】 직장에 대한 근로여건 만족도(근무환경)

[단위 : %]

구 분		매우 만족	약간 만족	보통	약간 불만족	매우 불만족
전 체		20.2	29.1	39.8	8.5	2.3
읍 면	읍 부	22.8	29.8	37.2	8.1	2.2
	면 부	15.5	28.0	44.6	9.4	2.6
성 별	남 자	19.2	27.1	39.3	11.4	3.1
	여 자	21.4	31.6	40.5	5.1	1.4
연 령	39세 이하	23.7	31.9	36.4	5.7	2.4
	40~59세 이하	20.4	30.3	36.7	9.5	3.1
	60세 이상	10.3	18.5	58.5	12.7	-
소 득	50만원미만	3.4	15.1	81.6	-	-
	50~100만원미만	3.5	42.2	38.9	10.9	4.4
	100~200만원미만	14.1	22.6	45.1	13.9	4.3
	200~300만원미만	14.0	29.3	45.3	9.5	1.9
	300~400만원미만	31.4	25.1	33.1	10.4	-
	400~500만원미만	35.8	26.6	28.8	4.4	4.4
	500만원이상	29.0	38.4	26.9	4.0	1.6

【표 3-40】 직장에 대한 근로여건 만족도(근로시간)

[단위 : %]

구 분		매우 만족	약간 만족	보통	약간 불만족	매우 불만족
전 체		17.1	31.5	40.3	8.0	3.1
읍 면	읍 부	18.1	33.0	38.6	7.1	3.1
	면 부	15.2	28.9	43.3	9.6	3.0
성 별	남 자	17.0	28.1	41.5	9.6	3.8
	여 자	17.2	35.7	38.9	6.1	2.2
연 령	39세 이하	18.5	32.7	37.1	7.3	4.4
	40~59세 이하	16.9	33.2	38.3	8.6	3.0
	60세 이상	14.0	23.5	54.5	8.0	-
소 득	50만원미만	6.7	17.5	72.4	3.4	-
	50~100만원미만	5.3	47.0	34.1	11.4	2.2
	100~200만원미만	11.9	32.4	44.7	8.5	2.5
	200~300만원미만	10.5	34.1	42.3	7.1	6.1
	300~400만원미만	19.8	33.9	31.5	13.1	1.6
	400~500만원미만	31.0	34.8	25.4	4.4	4.4
	500만원이상	30.7	17.8	44.6	5.4	1.6

【표 3-41】 직장에 대한 근로여건 만족도(현재 일자리에 대한 전반적인 만족도)

[단위 : %]

구 분		매우 만족	약간 만족	보통	약간 불만족	매우 불만족
전 체		16.2	30.2	44.8	6.4	2.5
읍 면	읍 부	17.4	31.9	43.1	5.5	2.2
	면 부	14.2	27.1	47.7	8.0	3.0
성 별	남 자	17.3	27.6	43.8	8.9	2.4
	여 자	14.9	33.2	45.9	3.3	2.7
연 령	39세 이하	18.1	31.1	45.4	3.1	2.3
	40~59세 이하	16.7	31.9	39.7	8.2	3.4
	60세 이상	9.9	22.3	59.1	8.7	-
소 득	50만원미만	3.4	15.1	81.6	-	-
	50~100만원미만	4.8	40.6	37.5	15.0	2.2
	100~200만원미만	7.3	37.7	44.1	8.4	2.5
	200~300만원미만	16.0	22.1	50.8	7.4	3.6
	300~400만원미만	21.7	32.7	39.3	4.7	1.6
	400~500만원미만	24.2	35.4	36.1	-	4.4
	500만원이상	26.3	26.7	39.8	5.6	1.6

## 제4절 복지

## 1. 수요 및 평가

## (1) 희망하는 노인복지서비스(만 65세 이상\_1순위)

○ 2016년 무주군 사회조사에 의하면 가장 받고 싶은 노인 복지서비스를 ‘의료서비스라고’ 72.3%가 응답함

- 그 다음으로, 노인일자리 10.4%, 노인여가 복지시설 8.6%, 소외 노인지원 3.7%, 평생학습 교육제공과 여가, 취미 프로그램이 각각 1.7% 순임

【그림 3-24】 희망하는 노인복지서비스(만 65세 이상\_1순위)



【표 3-42】 희망하는 노인복지서비스(만 65세 이상\_1순위)

[단위 : %]

구 분		의료 서비스	노인 여가 복지 시설	노인 문화 예술 축제	평생 학습 교육 제공	노인 일자리	노인 생활 체육 시설	소외 노인 지원	여가, 취미 프로그램 확대	기타
전 체		72.3	8.6	1.3	1.7	10.4	0.2	3.7	1.7	0.1
읍 면	읍 부	61.1	9.0	1.6	4.6	15.9	-	3.5	3.9	0.5
	면 부	76.2	8.5	1.2	0.7	8.5	0.2	3.8	0.9	-
성 별	남 자	69.6	9.3	-	1.9	12.2	0.4	3.8	2.4	0.3
	여 자	74.0	8.2	2.2	1.5	9.2	-	3.7	1.3	-
소 득	50만원미만	73.9	8.1	0.5	1.7	9.8	0.6	4.4	1.0	-
	50~100만원미만	76.7	7.8	0.9	0.8	11.1	-	1.7	0.7	0.3
	100~200만원미만	65.2	13.1	0.8	1.7	10.9	-	5.5	2.9	-
	200~300만원미만	61.1	6.3	4.4	1.9	12.1	-	8.9	5.3	-
	300~400만원미만	76.2	-	12.2	6.5	5.1	-	-	-	-
	400~500만원미만	84.4	-	-	7.8	-	-	-	7.8	-
	500만원이상	65.7	-	-	34.3	-	-	-	-	-

## (2) 생활여건 만족도

○ 2016년 무주군 사회조사에 의하면 전반적인 생활여건 만족도는 6.11점임

- 보건의료서비스 6.43점, 사회보장제도 6.32점, 문화·여가생활향유여건 5.59점 순임

【그림 3-25】 생활여건 만족도

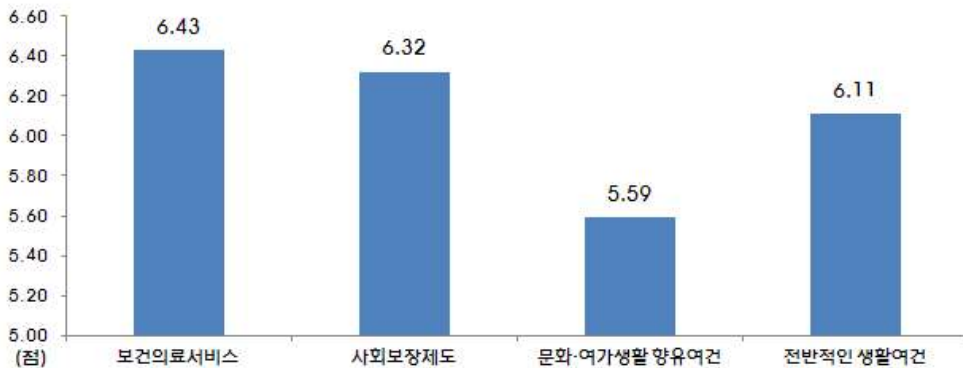

【표 3-43】 생활여건 만족도

[단위 : 점]

구 분		보건의료서비스	사회보장제도	여가·문화생활 향유여건	전반적인 생활여건
전 체		6.43	6.32	5.59	6.11
읍 면	읍 부	6.19	6.15	5.86	6.05
	면 부	6.61	6.44	5.40	6.15
성 별	남 자	6.24	6.15	5.48	5.98
	여 자	6.62	6.48	5.70	6.24
연 령	39세 이하	5.88	5.98	5.51	5.92
	40~59세 이하	6.18	6.11	5.50	5.91
	60세 이상	6.96	6.68	5.70	6.38
소 득	50만원미만	7.08	6.87	6.16	6.73
	50~100만원미만	6.82	6.56	5.43	6.15
	100~200만원미만	6.37	6.07	5.50	6.02
	200~300만원미만	6.15	6.12	5.33	5.92
	300~400만원미만	6.37	6.37	5.61	6.21
	400~500만원미만	6.08	6.24	5.79	5.93
	500만원이상	5.94	6.32	5.95	5.98

## (3) 생활여건 만족비율

○ 2016년 무주군 사회조사에 의하면 전반적인 생활여건만족 비율은 40.6%임

- 항목별로 보면, 보건의료서비스 49.0%, 사회보장제도 46.4%, 여가·문화생활 향유여건 33.6%순임

※ 생활여건 만족도 : 불만족 0~3점, 보통 4~6점, 만족 7~10점

【그림 3-26】 생활여건 만족비율

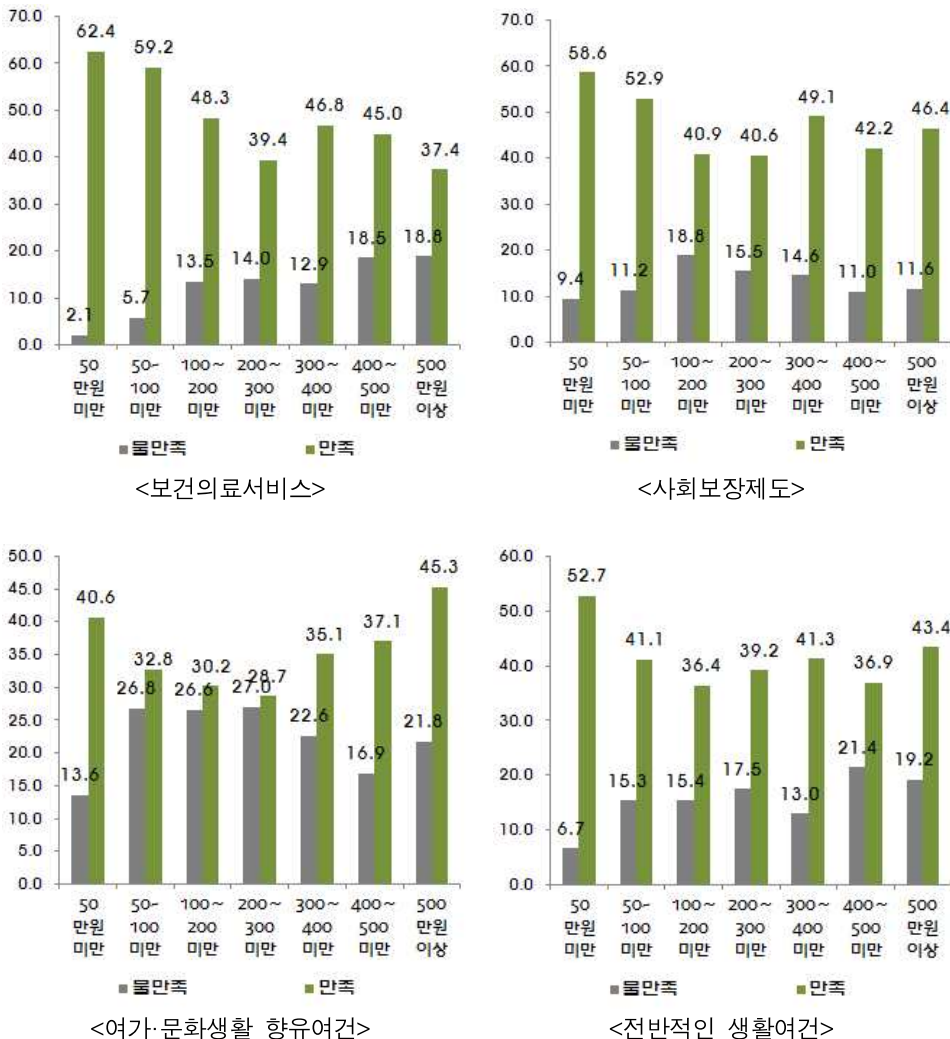

【표 3-44】 생활여건 만족비율

[단위 : %]

구 분		보건의료서비스	사회보장제도	여가·문화생활 향유여건	전반적인 생활여건
전 체		49.0	46.4	33.6	40.6
읍 면	읍 부	44.8	41.1	37.5	38.2
	면 부	51.9	50.1	30.9	42.3
성 별	남 자	44.9	42.2	31.9	38.4
	여 자	52.9	50.5	35.3	42.7
연 령	39세 이하	38.8	42.4	34.7	38.3
	40~59세 이하	41.3	40.3	30.3	35.3
	60세 이상	60.9	53.6	35.7	46.2
소 득	50만원미만	62.4	58.6	40.6	52.7
	50~100만원미만	59.2	52.9	32.8	41.1
	100~200만원미만	48.3	40.9	30.2	36.4
	200~300만원미만	39.4	40.6	28.7	39.2
	300~400만원미만	46.8	49.1	35.1	41.3
	400~500만원미만	45.0	42.2	37.1	36.9
	500만원이상	37.4	46.4	45.3	43.4



## (4) 선호 장례 방법

○ 2016년 무주군 사회조사에 의하면 선호하는 장례방법으로 ‘화장 후 봉안’이 50.5%로 가장 높게 나타남

- 그 다음으로, 화장후 자연장 26.2%, 매장 22.4% 순임

【그림 3-27】 선호 장례 방법

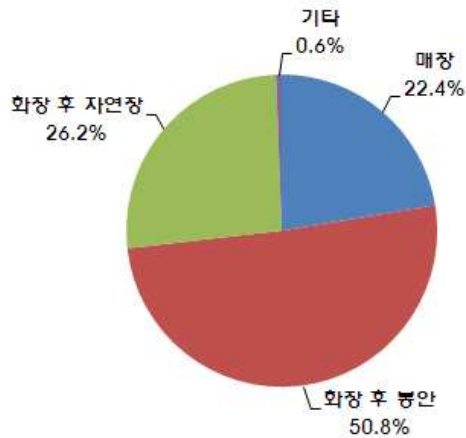

【표 3-45】 선호 장례 방법

[단위 : %]

구 분		매장	화장 후 봉안	화장 후 자연장	기타
전 체		22.4	50.8	26.2	0.6
읍 면	읍 부	16.0	51.4	31.6	1.0
	면 부	27.0	50.4	22.4	0.3
성 별	남 자	20.3	52.2	26.9	0.6
	여 자	24.5	49.4	25.5	0.6
연 령	39세 이하	6.2	53.0	40.1	0.7
	40~59세 이하	13.7	53.8	32.5	-
	60세 이상	38.7	47.1	13.2	1.0
소 득	50만원미만	48.3	43.7	8.0	-
	50~100만원미만	36.2	46.6	16.2	1.0
	100~200만원미만	19.3	52.4	27.7	0.6
	200~300만원미만	17.4	58.1	24.2	0.3
	300~400만원미만	12.8	54.8	31.4	1.0
	400~500만원미만	3.2	49.8	46.1	0.9
	500만원이상	6.5	41.9	51.6	-

## 2. 노인

### (1) 노후의 생활비 마련 방법(준비방법 1순위)

○ 2016년 무주군 사회조사에 의하면 응답자의 72.3%가 ‘노후준비(되어) 하고 있다’고 응답하였고, 준비 방법은 ‘국민연금’이 76.1%로 가장 많음

- 그 다음으로, 공적연금 9.4%, 보험 9.2%, 사적연금 2.1%, 퇴직금 2.0% 순임
- 연령별로 보면, 60세 이상에서 가장 많이 준비하고 있음
- 소득별로 보면, 50~100만원 미만에서 78.7%로 노후준비를 하고 있고, 나머지 소득에서도 60%이상 노후 준비하는 것으로 나타남

【그림 3-28】 노후의 생활비 마련 방법(준비계획)

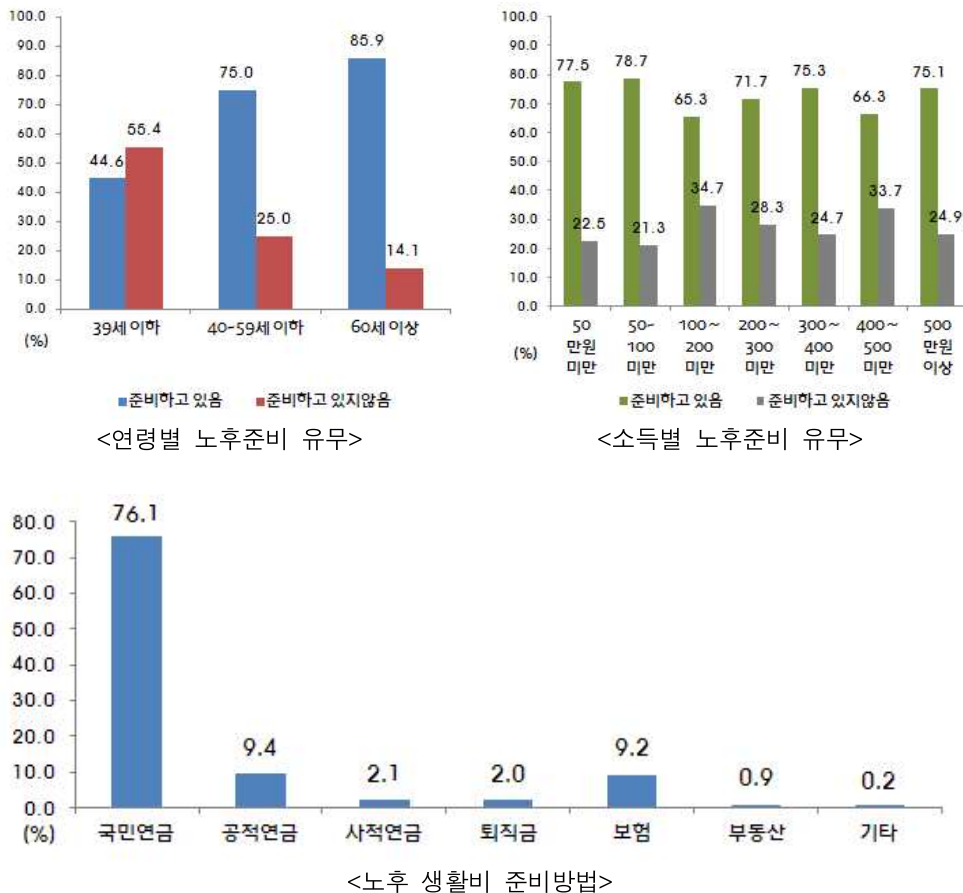

【표 3-46】 노후의 생활비 마련 방법(준비방법 1순위)

[단위 : %]

구 분		준비 하고 있음	노후 생활비 준비방법							
			국민 연금	공적 연금	사적 연금	퇴직금	보험	부동산	주식, 채권	기타
전 체		72.3	76.1	9.4	2.1	2.0	9.2	0.9	-	0.2
읍 면	읍 부	74.8	67.2	15.4	3.4	2.7	10.6	0.7	-	0.1
	면 부	70.4	82.9	4.9	1.2	1.4	8.1	1.1	-	0.3
성 별	남 자	68.8	72.2	14.1	2.6	2.8	7.0	1.2	-	0.1
	여 자	75.6	79.7	5.3	1.7	1.2	11.1	0.6	-	0.4
연 령	39세 이하	44.6	58.3	23.2	3.6	1.8	12.4	0.8	-	-
	40~59세 이하	75.0	68.7	11.6	3.0	3.2	12.6	0.8	-	-
	60세 이상	85.9	86.7	3.8	1.1	1.1	5.8	1.0	-	0.5
소 득	50만원미만	77.5	91.1	1.2	0.8	-	5.5	-	-	1.5
	50~100만원미만	78.7	89.2	1.3	0.9	0.8	7.4	-	-	0.4
	100~200만원미만	65.3	79.6	5.4	1.3	1.4	10.3	2.1	-	-
	200~300만원미만	71.7	83.4	6.1	1.1	1.7	7.6	-	-	-
	300~400만원미만	75.3	56.3	11.6	5.7	5.4	19.1	1.8	-	-
	400~500만원미만	66.3	44.4	37.1	3.0	5.1	9.1	1.3	-	-
	500만원이상	75.1	46.7	37.8	6.8	2.5	4.6	1.5	-	-

## (2) 노후의 생활비 마련 방법(준비계획)

○ 2016년 무주군 사회조사에 의하면 노후준비를 하고 있지 않는 응답자의 41.1%는 ‘생각하고 있으나 준비할 능력이 부족하다’고 응답함

- 그 다음으로, 앞으로 준비할 계획이다 28.2%, 아직 생각 하고 있지않음 25.8%, 자녀에게 의지해야 될 것 같다 4.6% 순임

【그림 3-29】 노후의 생활비 마련 방법(준비계획)

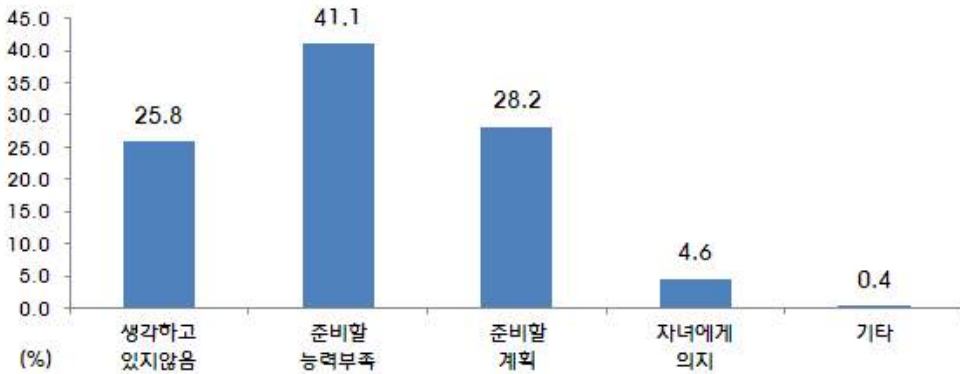

【표 3-47】 노후의 생활비 마련 방법(준비계획)

[단위 : %]

구 분		준비하고 있지않음	노후의 생활 준비계획				
			생각하고 있지않음	준비할 능력부족	준비 할 계획	자녀에게 의지	기타
전 체		27.7	25.8	41.1	28.2	4.6	0.4
읍 면	읍 부	25.2	29.2	40.5	26.1	3.3	0.9
	면 부	29.6	23.7	41.5	29.4	5.3	-
성 별	남 자	31.2	31.3	36.6	29.5	1.9	0.6
	여 자	24.4	18.8	46.8	26.5	7.9	-
연 령	39세 이하	55.4	47.5	18.2	33.5	-	0.7
	40~59세 이하	25.0	7.0	64.9	26.9	1.2	-
	60세 이상	14.1	3.9	58.5	18.0	19.7	-
소 득	50만원미만	22.5	35.7	33.0	8.3	23.1	-
	50~100만원미만	21.3	13.5	63.5	20.0	3.0	-
	100~200만원미만	34.7	17.3	35.9	41.4	4.3	1.1
	200~300만원미만	28.3	23.0	45.5	28.5	3.0	-
	300~400만원미만	24.7	35.6	43.9	18.2	2.2	-
	400~500만원미만	33.7	34.6	49.0	16.3	-	-
	500만원이상	24.9	64.3	-	35.7	-	-

## (3) 노인이 겪는 가장 어려운 문제(만 65세 이상\_1순위)

○ 2016년 무주군 사회조사에 의하면 노인이 겪는 가장 어려운 문제는 ‘건강 문제’라고 90.8%가 응답함

- 그 다음으로, 경제문제 27.4%, 외로움·소외감 6.5%, 직업문제 2.9%, 복지문제 0.9% 순임

【그림 3-30】 노인이 겪는 가장 어려운 문제(만 65세 이상\_1순위)

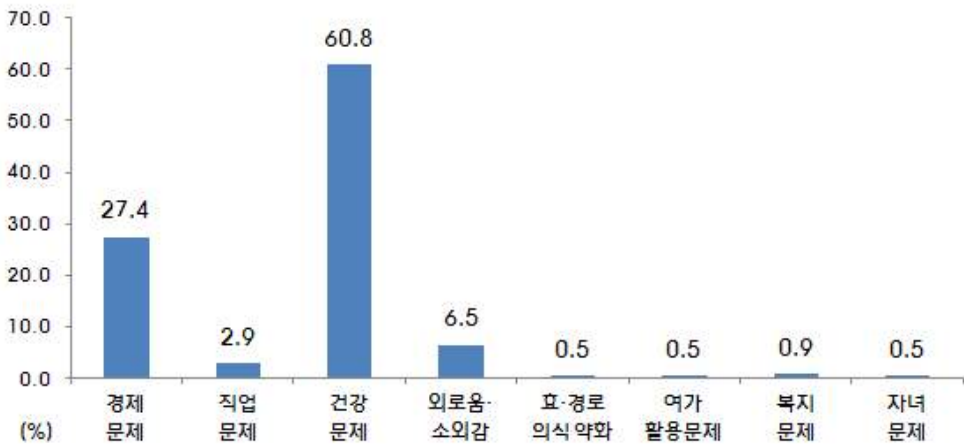

【표 3-48】 노인이 겪는 가장 어려운 문제(만 65세 이상\_1순위)

[단위 : %]

구 분		경제 문제	직업 문제	건강 문제	외로움·소외감	호·경로 의식 약화	여가 활용 문제	복지 문제	자녀 문제	기타
전 체		27.4	2.9	60.8	6.5	0.5	0.5	0.9	0.5	-
읍 면	읍 부	21.9	2.4	64.3	7.4	0.5	0.5	1.5	1.5	-
	면 부	29.3	3.1	59.6	6.2	0.5	0.5	0.7	0.2	-
성 별	남 자	30.5	3.0	56.7	6.6	0.7	0.7	0.7	1.0	-
	여 자	25.4	2.9	63.4	6.4	0.3	0.3	1.0	0.2	-
소 득	50만원미만	21.2	2.0	66.7	8.9	-	-	1.2	-	-
	50~100만원미만	28.1	2.9	62.5	4.5	-	-	1.2	0.7	-
	100~200만원미만	32.2	5.0	53.7	7.1	1.5	-	-	0.5	-
	200~300만원미만	39.9	-	47.8	6.8	1.7	-	1.9	1.9	-
	300~400만원미만	16.8	5.1	58.1	6.5	-	13.5	-	-	-
	400~500만원미만	7.8	-	84.4	-	-	7.8	-	-	-
	500만원이상	-	-	65.7	34.3	-	-	-	-	-

#### (4) 노인복지 시설 확충(만 65세 이상)

○ 2016년 무주군 사회조사에 의하면 28.2%가 ‘치매노인 전문시설’ 확충이 필요하다고 응답함

- 그 다음으로, 노인복지관 21.1%, 요양병원 15.5%, 요양원 11.6%, 경로당 9.4%, 양로원 6.0%, 재가복지시설 4.4% 순임

【그림 3-31】 노인복지 시설 확충(만 65세 이상)

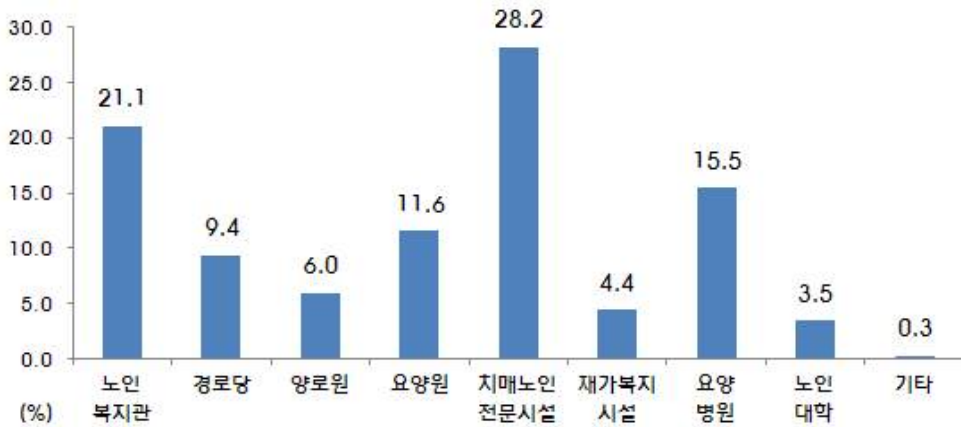

【표 3-49】 노인복지 시설 확충(만 65세 이상)

[단위 : %]

구 분		노인 복지관	경로당	양로원	요양원	치매 노인 전문 시설	재가 복지 시설	요양 병원	노인 대학	기타
전 체		21.1	9.4	6.0	11.6	28.2	4.4	15.5	3.5	0.3
읍 면	읍 부	22.0	6.4	3.0	13.6	20.4	10.5	17.6	6.0	0.5
	면 부	20.8	10.4	7.1	10.9	30.8	2.3	14.9	2.6	0.2
성 별	남 자	17.9	11.0	6.9	10.9	28.3	5.4	16.7	2.8	-
	여 자	23.1	8.3	5.5	12.0	28.0	3.8	14.8	3.9	0.5
소 득	50만원미만	18.8	11.9	4.9	9.4	26.7	7.1	17.4	3.1	0.7
	50~100만원미만	22.6	9.9	7.2	9.8	28.9	2.3	17.4	1.6	0.3
	100~200만원미만	25.1	7.1	7.1	18.2	26.5	3.8	5.7	6.5	-
	200~300만원미만	8.0	2.3	4.2	13.8	35.3	7.1	25.6	3.6	-
	300~400만원미만	18.7	12.2	-	4.7	20.6	11.6	25.1	7.1	-
	400~500만원미만	16.4	16.4	-	-	44.9	-	22.4	-	-
	500만원이상	65.7	-	-	-	-	-	-	34.3	-

## 제5절 사회통합

## 1. \ 시민사회통합(주관적)

## (1) 지역민으로서의 지역정체성

- 2016년 무주군 사회조사에 의하면 지역민으로서의 지역 정체성에 대해 74.4%가 ‘있다’라고 응답함
- 연령별은 60세 이상, 소득별은 500만원 이상에서 지역정체성이 있다고 가장 많이 응답함

【그림 3-32】 지역민으로서의 지역정체성

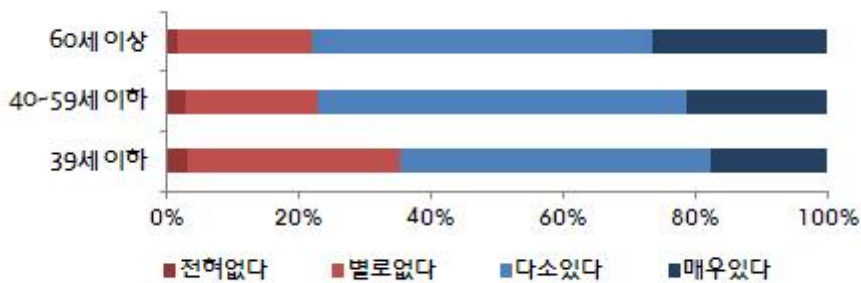

&lt;연령별 지역민으로서의 지역정체성&gt;

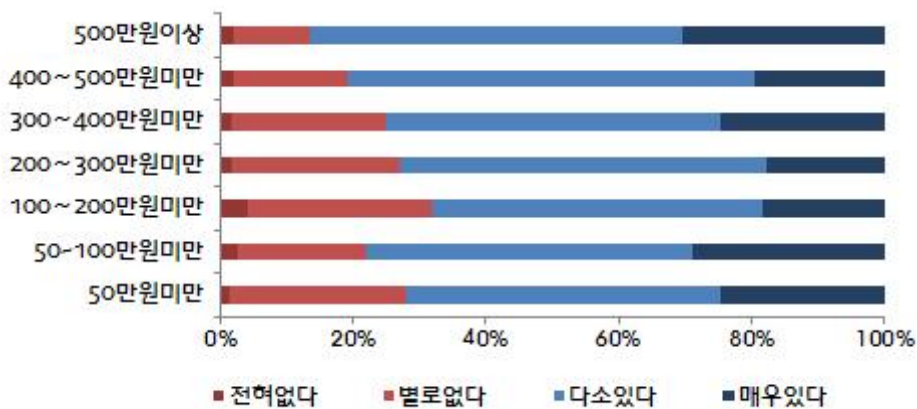

&lt;소득별 지역민으로서의 지역정체성&gt;

【표 3-50】 지역민으로서의 지역정체성

[단위 : %]

구 분		전혀없다	별로없다	다소있다	매우있다
전 체		2.6	23.0	51.8	22.6
읍 면	읍 부	2.5	23.1	50.6	23.7
	면 부	2.6	22.9	52.7	21.8
성 별	남 자	3.6	21.2	51.3	23.8
	여 자	1.6	24.8	52.3	21.4
연 령	39세 이하	3.2	32.3	46.8	17.7
	40~59세 이하	3.1	20.0	55.5	21.4
	60세 이상	1.8	20.2	51.7	26.4
소 득	50만원미만	1.5	26.3	47.4	24.7
	50~100만원미만	2.7	19.1	49.3	28.9
	100~200만원미만	4.2	27.7	49.7	18.4
	200~300만원미만	1.8	25.3	55.1	17.8
	300~400만원미만	1.8	23.1	50.4	24.7
	400~500만원미만	1.9	17.2	61.5	19.5
	500만원이상	2.0	11.4	56.3	30.3



## 2. \\ 시민사회통합(객관적)

### (1) 자원봉사활동 참여 경험

○ 2016년 무주군 사회조사에 의하면 11.2%가 자원봉사에 참여한 적이 있음

- 연간 참여횟수는 기타공공행정 5.41회, 사회복지시설 4.62회, 재난, 재해구호 3.97회, 교육, 상담 3.77회, 환경, 범죄예방 3.22회 순임
- 평균시간은 기타공공행정 7.17시간, 국제, 지역행사 5.72시간, 교육, 상담 4.91시간, 사회복지시설 4.36시간, 환경, 범죄예방 3.52시간, 재난, 재해구호 3.22시간 순임

【그림 3-33】 자원봉사활동 참여 경험

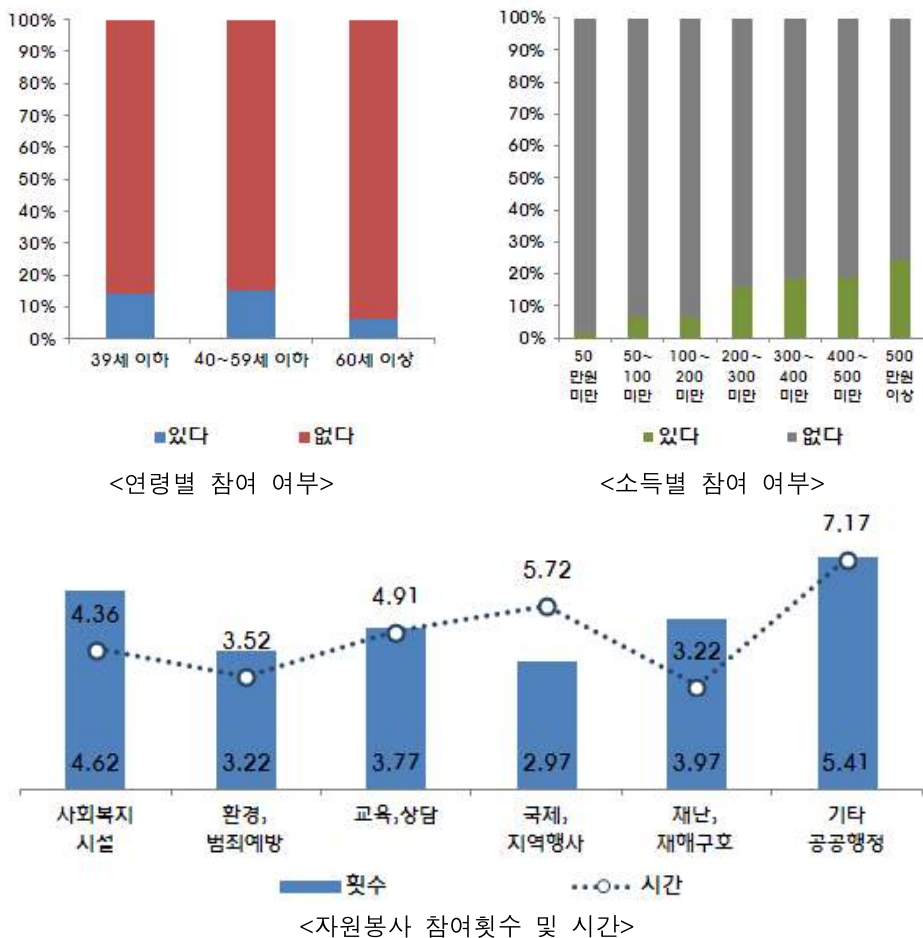

【표 3-51】 자원봉사활동 참여 경험

[단위 : %]

구 분		있다	없다
전 체		11.2	88.8
읍 면	읍 부	13.0	87.0
	면 부	9.9	90.1
성 별	남 자	14.3	85.7
	여 자	8.2	91.8
연 령	39세 이하	14.2	85.8
	40~59세 이하	15.2	84.8
	60세 이상	6.3	93.7
소 득	50만원미만	1.7	98.3
	50~100만원미만	6.3	93.7
	100~200만원미만	6.4	93.6
	200~300만원미만	15.8	84.2
	300~400만원미만	18.3	81.7
	400~500만원미만	18.9	81.1
	500만원이상	24.2	75.8

【표 3-52】 자원봉사활동 참여 횟수

[단위 : 회]

구 분		활동분야별 연간횟수						
		사회복지 시설	환경보전, 범죄예방	교육, 상담	국제, 지역행사	재난, 재해구호	국제협력, 국외봉사	기타 공공행정
전 체		4.62	3.22	3.77	2.97	3.97	-	5.41
읍 면	읍 부	4.52	3.12	4.55	3.54	3.97	-	4.42
	면 부	4.80	3.26	2.28	2.08	-	-	6.35
성 별	남 자	4.14	3.50	5.51	2.38	3.10	-	5.80
	여 자	5.13	2.59	1.76	3.65	6.00	-	3.00
연 령	39세 이하	2.76	4.13	4.66	2.64	-	-	2.00
	40~59세 이하	6.02	2.64	1.49	3.54	3.97	-	5.37
	60세 이상	5.44	3.44	3.42	2.00	-	-	8.24
소 득	50만원미만	-	2.00	-	-	-	-	-
	50~100만원미만	6.44	2.42	-	-	-	-	1.00
	100~200만원미만	2.61	3.94	3.11	1.52	-	-	-
	200~300만원미만	4.71	3.69	1.00	3.17	-	-	7.73
	300~400만원미만	4.61	3.47	12.00	1.68	6.00	-	4.50
	400~500만원미만	4.16	3.22	2.00	2.39	-	-	4.00
	500만원이상	6.16	2.54	-	4.45	1.00	-	3.84

【표 3-53】 자원봉사활동 참여 시간

[단위 : 시간]

구 분		활동분야별 1회 평균시간						
		사회복지 시설	환경보전, 범죄예방	교육, 상담	국제, 지역행사	재난, 재해구호	국제협력, 국외봉사	기타 공공행정
전 체		4.36	3.52	4.91	5.72	3.22	-	7.17
읍 면	읍 부	4.65	3.55	5.56	5.87	3.22	-	4.71
	면 부	3.87	3.52	3.68	5.48	-	-	9.46
성 별	남 자	4.88	3.39	4.04	5.77	3.74	-	7.68
	여 자	3.81	3.81	5.92	5.66	2.00	-	4.00
연 령	39세 이하	5.89	4.31	2.83	6.20	-	-	4.00
	40~59세 이하	3.23	3.32	10.40	5.06	3.22	-	8.31
	60세 이상	3.56	3.44	5.47	6.04	-	-	3.03
소 득	50만원미만	-	3.65	-	-	-	-	-
	50~100만원미만	2.49	2.81	-	-	-	-	5.00
	100~200만원미만	5.91	2.17	3.63	2.00	-	-	-
	200~300만원미만	4.15	3.74	1.00	5.88	-	-	10.07
	300~400만원미만	3.66	5.16	2.00	6.09	2.00	-	5.50
	400~500만원미만	4.06	3.24	20.00	4.46	-	-	4.00
	500만원이상	4.52	4.81	-	6.86	5.00	-	5.36

## (2) 기부 경험

○ 2016년 무주군 사회조사에 의하면 기부경험은 13.1%이고, 기부유형은 ‘현금’이 88.4%로 가장 많았음

- 기부 횟수는 종교단체 10.68회, 언론기관 7.81회, 모금단체 7.72회, 대상자 7.33회 순임
- 금액은 종교단체 51.99만원, 모금단체 26.33만원, 대상자 24.14만원, 언론기관 17.56만원, 기타 12.24만원, 언론기관 17.56만원 순임

【그림 3-34】 기부 경험

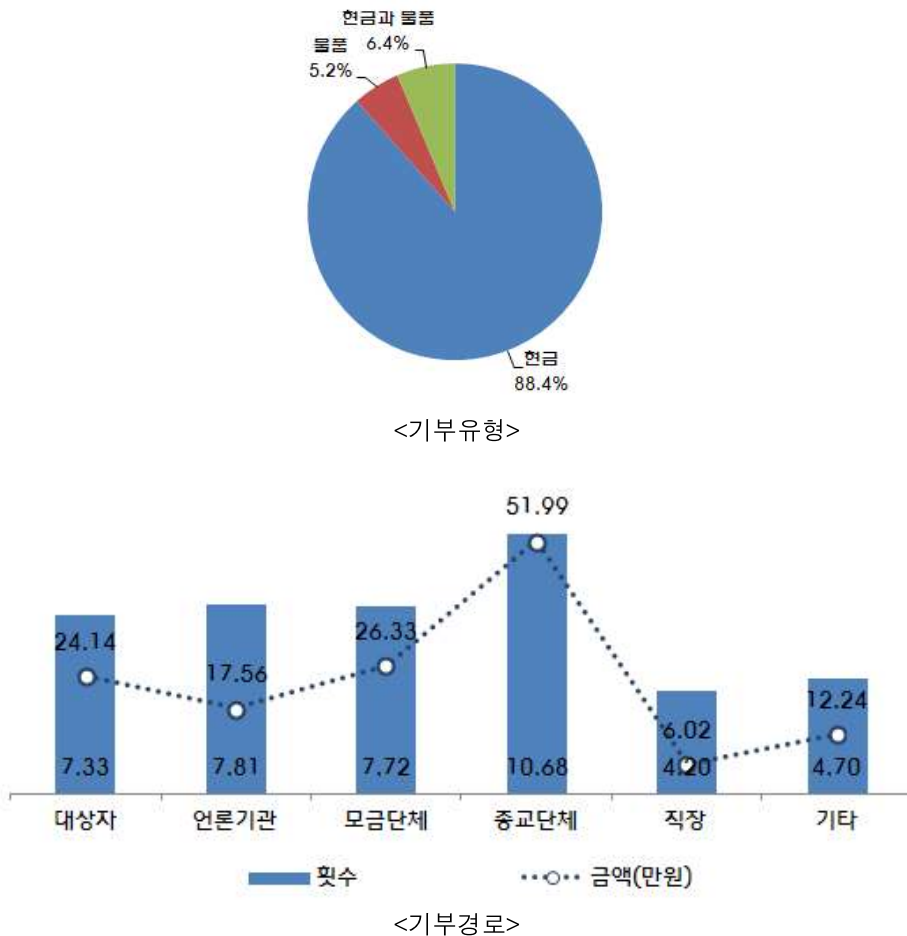

【표 3-54】 기부 경험

[단위 : %]

구 분		있다	기부 유형			없다
			현금	물품	현금과 물품	
전 체		13.1	88.4	5.2	6.4	86.9
읍 면	읍 부	20.6	86.9	5.4	7.7	79.4
	면 부	7.8	91.4	4.7	4.0	92.2
성 별	남 자	16.8	89.3	6.2	4.4	83.2
	여 자	9.5	86.9	3.3	9.8	90.5
연 령	39세 이하	17.5	88.9	3.9	7.2	82.5
	40~59세 이하	20.5	85.0	7.4	7.7	79.5
	60세 이상	4.6	100.0	-	-	95.4
소 득	50만원미만	1.2	100.0	-	-	98.8
	50~100만원미만	2.6	100.0	-	-	97.4
	100~200만원미만	5.9	71.0	15.1	13.8	94.1
	200~300만원미만	11.7	91.7	5.2	3.1	88.3
	300~400만원미만	24.4	91.5	3.6	4.9	75.6
	400~500만원미만	34.1	87.9	3.5	8.5	65.9
	500만원이상	49.8	89.8	4.1	6.1	50.2

【표 3-55】 기부 경로

[회, 만원]

구 분		대상자		언론기관		모금단체		종교단체		직장		기타	
		횟수	금액	횟수	금액	횟수	금액	횟수	금액	횟수	금액	횟수	금액
전 체		7.33	24.14	7.81	17.56	7.72	26.33	10.68	51.99	4.20	6.02	4.70	12.24
읍 면	읍 부	7.27	29.13	8.52	19.06	8.11	27.10	12.70	38.49	4.65	5.96	4.72	12.20
	면 부	7.50	11.00	6.71	15.24	7.08	25.06	6.54	79.53	1.69	6.32	4.64	12.30
성 별	남 자	6.72	26.84	7.55	16.65	7.56	31.02	13.46	75.66	4.28	6.23	6.25	21.16
	여 자	8.99	16.77	8.48	19.89	8.00	18.19	7.34	23.61	3.84	5.10	3.52	5.48
연 령	39세 이하	7.25	17.91	6.16	16.39	8.64	26.08	10.71	31.54	3.39	7.39	1.11	4.68
	40~59세 이하	6.89	26.01	8.92	15.08	6.80	23.37	11.19	53.57	4.17	5.56	9.94	25.24
	60세 이상	9.24	24.27	5.02	28.39	8.56	39.45	8.98	75.37	12.00	3.00	4.15	7.31
소 득	50만원미만	-	-	-	-	-	-	12.00	61.50	-	-	-	-
	50~100만원미만	-	-	1.49	36.09	1.35	10.24	8.90	97.32	-	-	2.00	10.00
	100~200만원미만	6.80	36.87	4.44	9.07	5.95	19.48	13.13	46.32	1.43	1.00	8.85	7.81
	200~300만원미만	12.00	10.00	1.52	5.34	6.93	16.66	8.85	30.06	8.03	6.12	-	-
	300~400만원미만	7.79	28.48	9.73	15.15	8.54	23.80	9.68	28.61	4.85	7.45	6.38	33.13
	400~500만원미만	12.00	24.57	12.00	26.85	10.48	48.33	3.78	209.41	3.80	9.02	-	-
	500만원이상	6.32	16.11	12.00	16.69	6.29	19.23	13.11	42.63	3.80	5.24	3.72	10.47

### (3) 사회적 관계망

○ 2016년 무주군 사회조사에 의하면 ‘집안일 부탁’ 할 수 있는 이웃은 2.24명, ‘돈을 빌릴’ 수 있는 이웃은 3.70명, ‘이야기 상대’는 3.23명임

- 몸이 아파서 집안일을 부탁 할 경우 : 있다 63.5%, 이웃 수 2.24명
- 갑자기 20만원을 빌릴 일이 생길 경우 : 있다 77.6%, 이웃 수 3.70명
- 낙심하거나 우울해서 이야기 상대가 필요한 경우 : 있다 85.6%, 이웃 수 3.23명

【그림 3-35】 사회적 관계망(소득별)

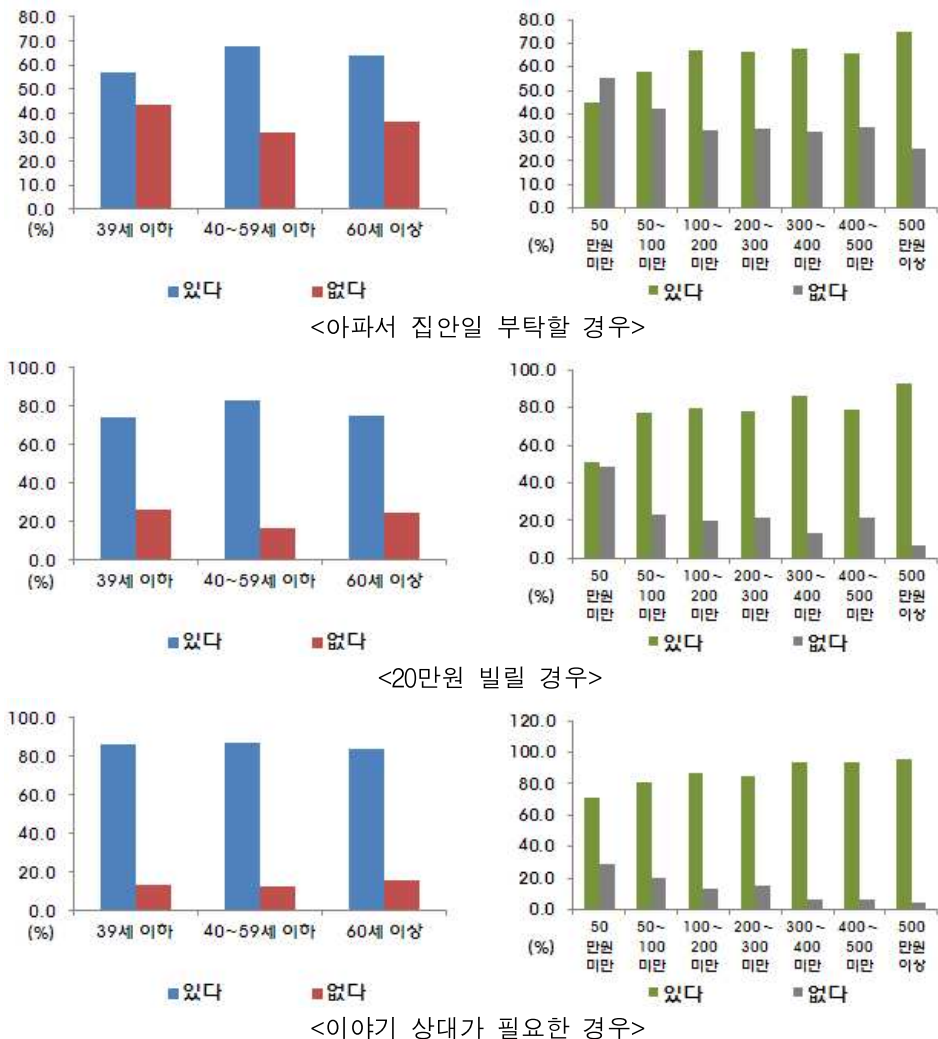

【표 3-56】 사회적 관계망

[단위 : %, 명]

구 분		아파서 집안일 부탁할 경우			20만원 빌릴 경우			이야기 상대가 필요한 경우		
		있다	이웃 수	없다	있다	이웃 수	없다	있다	이웃 수	없다
전 체		63.5	2.24	36.5	77.6	3.70	22.4	85.6	3.23	14.4
읍 면	읍 부	56.8	2.76	43.2	75.4	4.08	24.6	85.5	3.75	14.5
	면 부	68.2	1.93	31.8	79.1	3.45	20.9	85.6	2.85	14.4
성 별	남 자	63.8	2.41	36.2	79.0	4.19	21.0	83.6	3.68	16.4
	여 자	63.2	2.07	36.8	76.2	3.21	23.8	87.5	2.80	12.5
연 령	39세 이하	56.6	2.61	43.4	74.0	4.06	26.0	86.3	4.11	13.7
	40~59세 이하	68.1	2.32	31.9	83.0	4.33	17.0	87.0	3.14	13.0
	60세 이상	63.7	1.99	36.3	75.3	2.94	24.7	84.0	2.78	16.0
소 득	50만원미만	44.9	1.72	55.1	51.0	2.42	49.0	71.2	2.92	28.8
	50~100만원미만	58.0	2.02	42.0	76.9	2.81	23.1	80.4	2.88	19.6
	100~200만원미만	67.2	2.17	32.8	79.9	3.41	20.1	86.9	2.80	13.1
	200~300만원미만	66.2	1.93	33.8	78.0	3.90	22.0	85.0	2.90	15.0
	300~400만원미만	67.8	2.62	32.2	86.6	4.66	13.4	94.0	4.42	6.0
	400~500만원미만	66.0	2.81	34.0	78.5	4.41	21.5	93.7	4.07	6.3
	500만원이상	75.0	3.06	25.0	92.8	5.13	7.2	95.7	3.88	4.3

### 3. 시민사회통합(만족도)

#### (1) 삶에 대한 만족도

○ 2016년 무주군 사회조사에 의하면 전반적인 행복만족도는 6.95점

- 항목별로 보면 가정생활 만족도가 7.19점으로 가장 높았고 그다음으로, 친구, 이웃, 친지와의 관계 7.13점, 사회생활 6.93점, 자신의 건강상태 6.46점, 자신의 재정상태 5.75점 순임

【그림 3-36】 삶에 대한 만족도

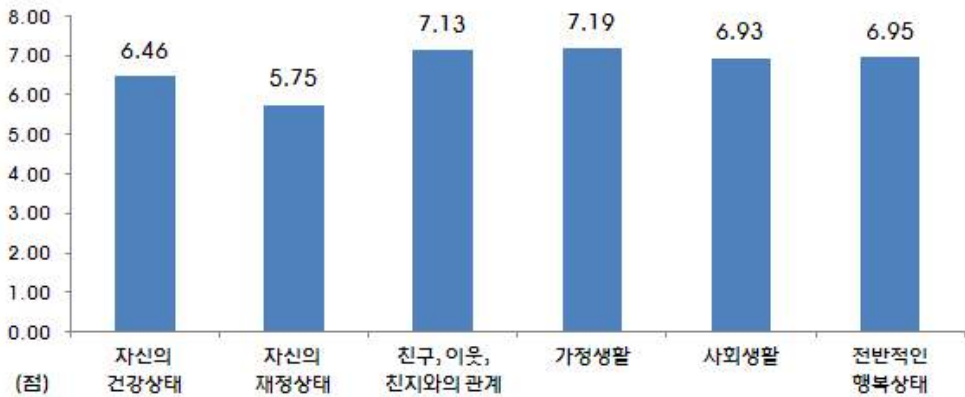

【표 3-57】 삶에 대한 만족도

[단위 : 점]

구 분		자신의 건강상태	자신의 재정상태	친구, 이웃, 친지와의 관계	가정생활	사회생활	전반적인 행복상태
전 체		6.46	5.75	7.13	7.19	6.93	6.95
읍 면	읍 부	6.71	5.75	7.10	7.37	7.05	7.07
	면 부	6.29	5.75	7.14	7.07	6.84	6.87
성 별	남 자	6.66	5.74	7.08	7.16	6.98	6.98
	여 자	6.27	5.76	7.17	7.23	6.88	6.93
연 령	39세 이하	7.48	5.98	7.35	7.66	7.25	7.39
	40~59세 이하	6.87	5.97	7.19	7.34	7.09	7.12
	60세 이상	5.56	5.45	6.95	6.81	6.61	6.57
소 득	50만원미만	4.93	5.00	6.42	5.84	6.13	6.03
	50~100만원미만	5.48	5.27	6.79	6.69	6.46	6.37
	100~200만원미만	6.63	5.61	7.16	7.21	6.77	7.01
	200~300만원미만	7.14	6.14	7.36	7.56	7.31	7.33
	300~400만원미만	7.07	6.32	7.43	7.76	7.55	7.54
	400~500만원미만	6.65	6.09	7.11	7.51	6.94	6.92
	500만원이상	7.75	6.39	7.83	8.25	7.87	7.78



## 제6절 특성항목

## 1. 가구·가족

## (1) 출산장려를 위해 선행 되어야 할 정책(1순위)

○ 2016년 무주군 사회조사에 의하면 출산장려를 위해 선행 되어야 할 정책으로 ‘출산비·양육비’가 62.4%로 가장 높음

- 그 다음으로, 보육시설 9.4%, 의무교육 7.0%, 노동시장복귀 5.8%, 산후도우미 5.6%, 근로형태 유연화 3.5% 순임

【그림 3-37】 출산장려를 위해 선행 되어야 할 정책(1순위)

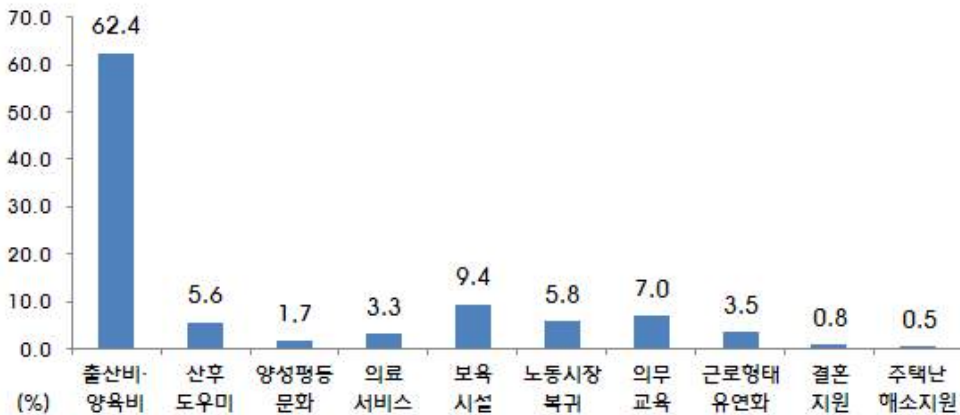

【표 3-58】 출산장려를 위해 선행 되어야 할 정책(1순위)

[단위 : %]

구 분		출산비 양육비	산후 도우미	양성 평등 문화	의료 서비스	보육 시설	노동 시장 복귀	의무 교육	근로 형태 유연화	결혼 지원	주택난 해소 지원
전 체		62.4	5.6	1.7	3.3	9.4	5.8	7.0	3.5	0.8	0.5
읍 면	읍 부	60.2	4.7	0.7	3.8	10.4	7.0	6.4	6.0	0.7	-
	면 부	64.0	6.2	2.4	2.9	8.8	5.0	7.5	1.7	0.8	0.9
성 별	남 자	62.4	4.3	2.5	3.3	8.7	5.7	8.0	3.8	0.6	0.7
	여 자	62.4	6.8	1.0	3.2	10.1	5.9	6.1	3.1	1.0	0.3
연 령	39세 이하	63.1	2.7	2.7	2.1	6.3	11.1	4.5	7.2	0.3	-
	40~59세 이하	60.2	7.0	0.7	3.6	9.9	6.1	7.3	3.6	0.9	0.8
	60세 이상	63.8	6.0	2.0	3.6	10.8	2.6	8.3	1.2	0.9	0.6
소 득	50만원미만	65.1	2.6	6.2	1.4	11.4	2.6	8.3	1.0	0.9	0.5
	50~100만원미만	60.7	5.3	2.1	5.7	12.3	3.0	8.1	1.1	1.1	0.6
	100~200만원미만	61.7	7.5	1.2	3.1	7.7	8.0	7.3	2.2	0.9	0.3
	200~300만원미만	67.2	7.5	0.9	2.3	8.3	3.5	4.4	4.6	0.8	0.5
	300~400만원미만	66.5	3.8	1.8	2.5	7.2	6.9	7.1	4.2	-	-
	400~500만원미만	52.9	4.3	-	3.8	9.7	14.2	8.4	5.5	1.2	-
	500만원이상	56.1	2.7	-	3.3	11.3	6.0	6.9	11.6	-	2.3

## (2) 출산장려금 지원정책의 도움

- 2016년 무주군 사회조사에 의하면 출산장려금 지원정책이 ‘도움된다’고 75.3% 응답하였고, 출산장려금 지원은 ‘첫째아이부터’ 해야 한다는 응답이 높게 나타남
- 첫째아이부터 81.9%, 둘째아이부터 13.5%, 셋째아이부터 4.1%, 넷째아이부터 0.5% 순임

【그림 3-38】 출산장려금 지원정책의 도움

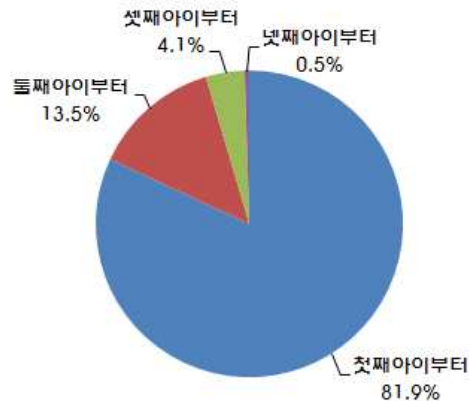

【표 3-59】 출산장려금 지원정책의 도움

[단위 : %]

구 분		도움이 된다	출산 장려금 지원				도움이 안된다
			첫째 아이부터	둘째 아이부터	셋째 아이부터	넷째 아이부터	
전 체		75.3	81.9	13.5	4.1	0.5	24.7
읍 면	읍 부	74.2	80.6	15.3	4.0	0.1	25.8
	면 부	76.2	82.8	12.2	4.2	0.7	23.8
성 별	남 자	74.7	80.7	15.2	3.6	0.5	25.3
	여 자	76.0	83.1	11.8	4.7	0.5	24.0
연 령	39세 이하	77.7	79.3	20.2	0.5	-	22.3
	40~59세 이하	72.8	84.6	9.5	5.6	0.3	27.2
	60세 이상	76.0	81.4	12.6	5.1	0.9	24.0
소 득	50만원미만	89.5	81.4	14.5	3.5	0.7	10.5
	50~100만원미만	74.9	80.3	11.4	6.8	1.5	25.1
	100~200만원미만	69.8	77.2	17.7	5.1	-	30.2
	200~300만원미만	77.2	90.2	5.4	3.8	0.6	22.8
	300~400만원미만	75.6	89.3	9.2	1.5	-	24.4
	400~500만원미만	72.5	69.0	26.7	4.3	-	27.5
	500만원이상	73.3	80.6	19.4	-	-	26.7

### (3) 청년층 결혼·출산 기피현상 해결 정책

○ 2016년 무주군 사회조사에 의하면 청년층 결혼·출산기피현상 해결 정책으로 ‘신혼부부주택우선 공급확대’가 44.0%로 높게 나타남

- 그 다음으로, 출산장려금확대 25.5%, 결혼보조금 현금지급 15.6%, 다자녀 지원정책 확대 14.9% 순임

【그림 3-39】 청년층 결혼·출산 기피현상 해결 정책

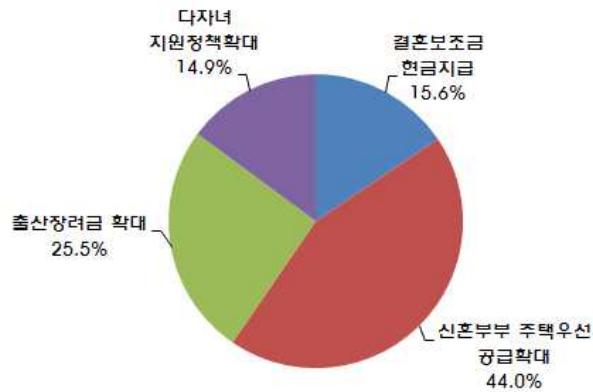

【표 3-60】 청년층 결혼·출산 기피현상 해결 정책

[단위 : %]

구 분		결혼보조금 현금지급	신혼부부 주택우선 공급확대	출산장려금 확대	다자녀 지원정책확대
전 체		15.6	44.0	25.5	14.9
읍 면	읍 부	13.7	47.8	19.4	19.1
	면 부	16.9	41.4	29.8	11.9
성 별	남 자	18.4	43.8	24.1	13.7
	여 자	12.8	44.3	26.8	16.0
연 령	39세 이하	22.1	43.9	17.5	16.5
	40~59세 이하	12.0	44.6	27.9	15.6
	60세 이상	14.8	43.7	28.1	13.4
소 득	50만원미만	14.8	52.9	21.3	11.0
	50~100만원미만	15.9	40.8	26.5	16.8
	100~200만원미만	17.6	40.8	28.0	13.6
	200~300만원미만	10.4	42.7	32.6	14.3
	300~400만원미만	17.6	43.7	22.5	16.2
	400~500만원미만	29.3	40.2	16.4	14.2
	500만원이상	6.1	59.3	14.3	20.4

#### (4) 결혼문화 개선여부

○ 2016년 무주군 사회조사에 의하면 87.7%가 결혼문화 개선이 ‘필요하다’고 응답했고, 줄이고 싶은 결혼비용으로 ‘예단’이 44.4%로 가장 높게 나타남

- 그 다음으로, 결혼식 19.0%, 신혼집 14.2%, 혼수 12.2%, 예물 7.4% 순임

【그림 3-40】 결혼문화 개선여부



【표 3-61】 결혼문화 개선여부

[단위 : %]

구 분		필요하다	비용 줄이고 싶은 항목(1순위)							필요없다
			예단	예물	혼수	결혼식	신혼여행	신혼집	기타	
전 체		87.7	44.4	7.4	12.2	19.0	2.0	14.2	0.7	12.3
읍 면	읍 부	89.4	46.6	6.2	7.9	20.4	1.3	16.2	1.4	10.6
	면 부	86.5	42.8	8.4	15.4	18.0	2.5	12.7	0.2	13.5
성 별	남 자	89.1	46.1	7.4	9.8	18.1	1.9	15.9	0.8	10.9
	여 자	86.4	42.7	7.5	14.7	19.9	2.1	12.4	0.7	13.6
연 령	39세 이하	85.7	42.8	10.3	5.8	22.0	0.8	17.8	0.5	14.3
	40~59세 이하	90.5	44.5	5.6	11.4	21.4	2.6	13.7	0.9	9.5
	60세 이상	86.6	45.2	7.4	16.6	15.3	2.2	12.5	0.7	13.4
소 득	50만원미만	81.2	55.4	9.5	12.3	13.1	1.9	7.2	0.5	18.8
	50~100만원미만	89.4	43.4	7.9	14.9	11.9	2.3	19.1	0.6	10.6
	100~200만원미만	85.1	43.6	10.9	15.6	18.7	2.1	9.1	-	14.9
	200~300만원미만	87.4	40.6	3.8	12.8	23.8	1.9	16.7	0.3	12.6
	300~400만원미만	86.7	46.2	4.4	8.8	18.3	1.4	17.6	3.3	13.3
	400~500만원미만	96.8	40.5	2.0	5.4	37.6	0.9	13.7	-	3.2
	500만원이상	95.4	46.7	10.7	5.0	16.2	3.3	16.3	1.8	4.6

(5) 다문화가족 지원 사항(1순위)

○ 2016년 무주군 사회조사에 의하면 다문화가족을 위해 지원해야 할 사항으로 ‘직업훈련’이 25.8%로 가장 높게 나타남

- 그 다음으로, 한국어지원 25.4%, 경제적지원 18.6%, 인식개선 14.3%, 자녀 교육 9.1%, 상담서비스 6.1% 순임

【그림 3-41】 다문화가족 지원 사항(1순위)



【표 3-62】 다문화가족 지원 사항(1순위)

[단위 : %]

구 분		직업 훈련	경제적 지원	한국어 교육	인식 개선	자녀 교육	상담 서비스	기타
전 체		25.8	18.6	25.4	14.3	9.1	6.1	0.7
읍 면	읍 부	21.1	12.7	30.0	17.8	10.1	6.5	1.7
	면 부	29.1	22.8	22.2	11.8	8.3	5.8	-
성 별	남 자	26.8	16.0	23.3	17.5	9.7	6.0	0.7
	여 자	24.8	21.2	27.5	11.2	8.5	6.1	0.7
연 령	39세 이하	26.2	15.1	21.7	23.2	8.1	4.6	1.1
	40~59세 이하	26.1	15.6	24.8	16.8	9.4	6.4	0.9
	60세 이상	25.4	23.1	28.1	7.2	9.3	6.6	0.3
소 득	50만원미만	27.4	21.3	25.6	8.2	10.9	5.7	0.8
	50~100만원미만	28.6	27.0	25.7	6.2	7.0	5.6	-
	100~200만원미만	24.0	18.9	24.6	15.2	10.1	6.4	0.8
	200~300만원미만	23.6	16.6	29.4	18.6	7.4	4.0	0.3
	300~400만원미만	23.7	24.3	18.4	8.8	13.4	8.2	3.1
	400~500만원미만	33.4	1.6	21.0	22.7	12.4	9.1	-
	500만원이상	24.1	4.9	32.1	30.0	2.9	5.9	-

## 2. 여가·문화

### (1) 관광객 유치에 위한 보완점(1순위)

○ 2016년 무주군 사회조사에 의하면 관광객 유치를 위한 보완점으로 ‘볼거리’가 44.1%로 가장 높게 나타남

- 그 다음으로, 먹거리 23.9%, 즐길거리 22.9%, 숙박 3.2% 순임

【그림 3-42】 관광객 유치를 위한 보완점(1순위)

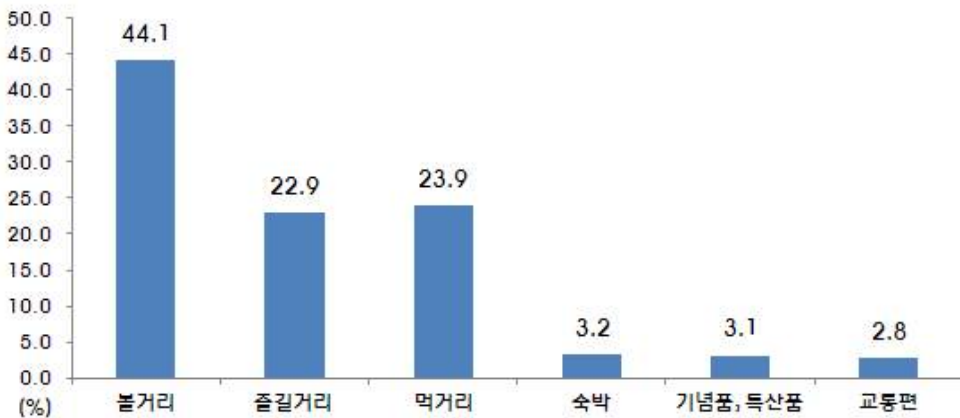

【표 3-63】 관광객 유치를 위한 보완점(1순위)

[단위 : %]

구 분		볼거리	즐길거리	먹거리	숙박	기념품, 특산품	교통편
전 체		44.1	22.9	23.9	3.2	3.1	2.8
읍 면	읍 부	41.2	28.9	16.9	5.2	5.3	2.6
	면 부	46.1	18.7	28.8	1.8	1.5	3.0
성 별	남 자	44.9	21.9	21.9	4.2	3.5	3.6
	여 자	43.2	23.9	25.8	2.3	2.7	2.1
연 령	39세 이하	41.0	28.6	19.5	3.8	4.0	3.1
	40~59세 이하	43.8	23.6	21.5	4.3	4.2	2.8
	60세 이상	46.1	19.1	28.3	2.1	1.7	2.7
소 득	50만원미만	48.9	22.9	23.0	1.4	0.5	3.3
	50~100만원미만	45.2	22.3	25.9	2.3	1.8	2.5
	100~200만원미만	45.1	19.5	28.2	2.4	2.1	2.7
	200~300만원미만	40.5	20.6	28.1	3.4	3.6	3.8
	300~400만원미만	51.6	20.9	12.7	7.5	6.5	0.8
	400~500만원미만	31.7	38.7	20.0	2.2	6.6	0.8
	500만원이상	40.4	30.9	14.0	5.2	3.6	5.8

(2) “문화가 있는 날” 참여여부 및 확대분야

○ 2016년 무주군 사회조사에 의하면 문화의 날에 13.1%가 참여하였고, 혜택 확대분야는 28.9%가 ‘공연’이라고 응답함

- 그 다음으로, 영화 27.9%, 전시 10.2%, 문화재 7.7%, 음악 6.0% 순임

【그림 3-43】 “문화가 있는 날”참여여부 및 확대분야

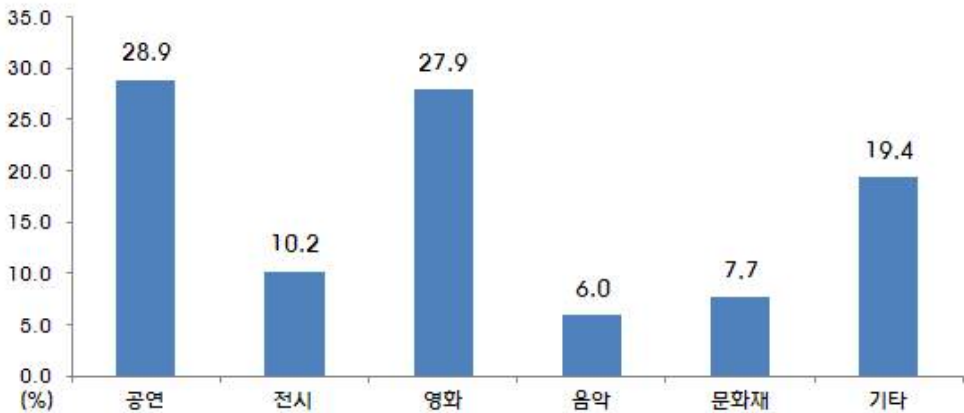

【표 3-64】 “문화가 있는 날” 참여여부 및 확대분야

[단위 : %]

구 분		참여여부		혜택확대분야					
		있다	없다	공연	전시	영화	음악	문화재	기타
전 체		13.1	86.9	28.9	10.2	27.9	6.0	7.7	19.4
읍 면	읍 부	20.9	79.1	35.0	7.8	34.3	7.0	3.7	12.2
	면 부	7.6	92.4	24.5	11.9	23.3	5.2	10.6	24.5
성 별	남 자	11.6	88.4	27.3	9.7	32.4	5.7	7.6	17.3
	여 자	14.5	85.5	30.4	10.6	23.5	6.2	7.9	21.4
연 령	39세 이하	27.1	72.9	39.4	5.8	40.8	6.1	3.3	4.7
	40~59세 이하	14.9	85.1	30.1	10.8	33.5	8.6	5.0	12.0
	60세 이상	3.6	96.4	21.9	12.1	16.0	3.7	12.4	33.7
소 득	50만원미만	2.8	97.2	29.5	16.1	9.1	4.1	19.5	21.8
	50~100만원미만	6.2	93.8	17.7	10.7	22.8	3.6	12.4	32.7
	100~200만원미만	8.6	91.4	23.5	9.1	30.1	5.6	6.2	25.6
	200~300만원미만	15.2	84.8	35.3	10.1	29.9	8.1	3.9	12.7
	300~400만원미만	28.1	71.9	36.1	8.6	35.3	7.3	3.9	8.8
	400~500만원미만	17.6	82.4	49.0	10.6	27.6	6.1	-	6.7
	500만원이상	29.0	71.0	29.6	6.3	43.7	8.4	7.4	4.5



### 3. 고용·노사

#### (1) 받고 싶은 청년취업 지원 사업(만 29세 이하)

○ 2016년 무주군 사회조사에 의하면 받고 싶은 청년취업 지원사업으로 31.9%가 ‘교육·훈련’이라고 응답함

- 그 다음으로, 취업진로상담 20.4%, 체험·인턴 12.4%, 지원금·보조금 11.6%, 창업지원 11.2%, 공공일자리 10.1% 순임

【그림 3-44】 받고 싶은 청년취업 지원 사업(만 29세 이하)

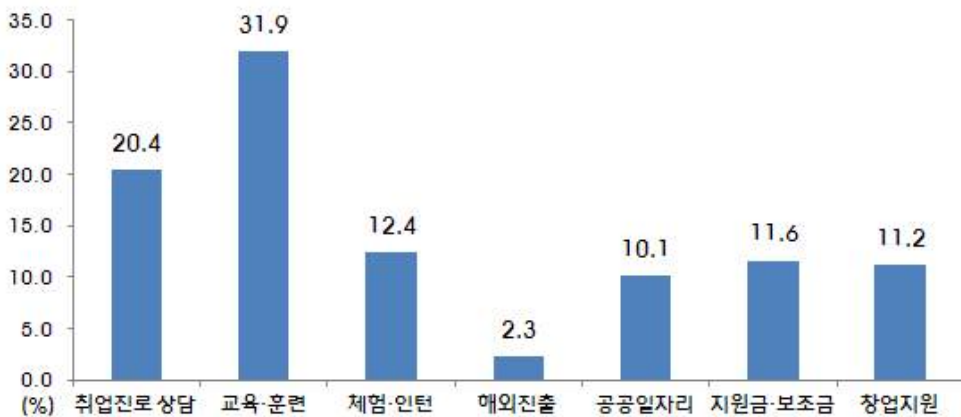

【표 3-65】 받고 싶은 청년취업 지원 사업(만 29세 이하)

[단위 : %]

구 분		취업 진로상담	교육 ·훈련	체험 ·인턴	해외 진출	공공 일자리	지원금 ·보조금	창업 지원
전 체		20.4	31.9	12.4	2.3	10.1	11.6	11.2
읍 면	읍 부	17.9	22.9	8.8	4.2	8.4	19.1	18.5
	면 부	23.5	43.1	16.8	-	12.3	2.2	2.1
성 별	남 자	15.6	42.1	10.0	2.5	10.1	10.4	9.2
	여 자	26.2	19.6	15.3	2.1	10.2	13.1	13.5
소 득	50만원미만	-	-	100.0	-	-	-	-
	50~100만원미만	-	16.3	11.7	-	11.9	60.1	-
	100~200만원미만	38.0	47.5	-	-	5.3	5.3	3.8
	200~300만원미만	22.8	19.8	6.3	-	44.6	-	6.5
	300~400만원미만	38.3	34.0	6.3	4.3	6.4	6.4	4.3
	400~500만원미만	-	48.2	27.6	11.0	-	-	13.2
	500만원이상	4.9	15.1	5.2	-	-	28.5	46.3

## (2) 좋은(괜찮은) 일자리 조건

○ 2016년 무주군 사회조사에 의하면 좋은(괜찮은)일자리 조건으로 42.2%가 ‘임금보상’으로 응답함

- 그 다음으로, 고용안정성 35.2%, 복지혜택 9.6%, 적정근로시간 8.0%, 회사 성장가능성 2.3% 순임

【그림 3-45】 좋은(괜찮은) 일자리 조건

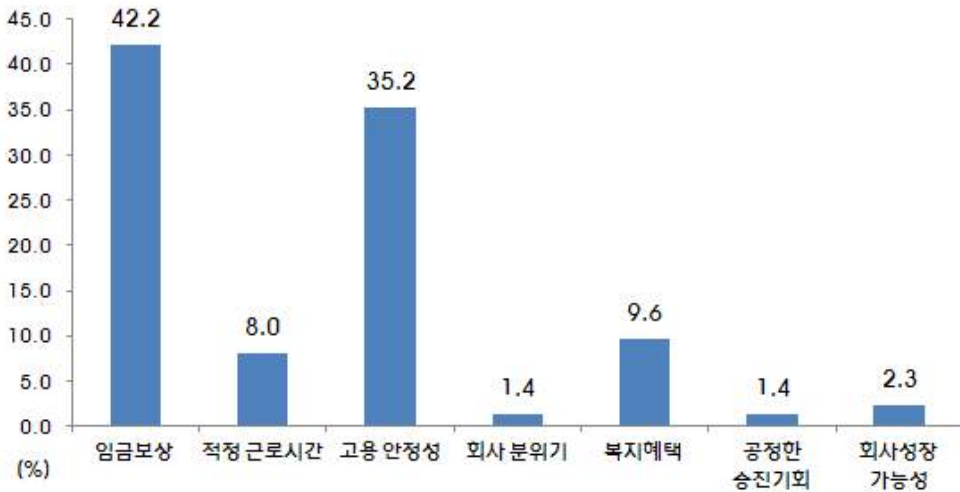

【표 3-66】 좋은(괜찮은) 일자리 조건

[단위 : %]

구 분		임금 보상	적정 근로시간	고용 안정성	회사 분위기	복지 혜택	공정한 승진기회	회사성장 가능성
전 체		42.2	8.0	35.2	1.4	9.6	1.4	2.3
읍 면	읍 부	35.9	8.2	32.5	2.8	15.9	2.4	2.3
	면 부	46.6	7.8	37.1	0.4	5.1	0.6	2.2
성 별	남 자	41.4	8.9	35.8	1.4	9.4	1.6	1.5
	여 자	43.0	7.1	34.6	1.4	9.7	1.1	3.0
연 령	39세 이하	31.3	14.2	31.7	4.0	13.2	1.9	3.7
	40~59세 이하	43.0	6.8	36.2	0.7	10.0	1.3	2.0
	60세 이상	47.8	5.4	36.4	0.5	7.2	1.1	1.7
소 득	50만원미만	55.7	3.2	31.7	0.4	7.5	0.9	0.6
	50~100만원미만	47.8	5.5	35.4	0.3	5.7	0.5	4.8
	100~200만원미만	48.8	6.5	34.3	-	6.1	1.9	2.5
	200~300만원미만	40.7	7.5	35.7	3.7	8.7	1.4	2.1
	300~400만원미만	27.5	17.3	34.3	1.5	15.7	2.5	1.2
	400~500만원미만	23.9	15.6	38.3	5.3	16.8	-	-
	500만원이상	28.7	6.5	39.7	0.8	21.1	2.0	1.1

## (3) 현재 직장(좋은 일자리)에 대한 생각

○ 2016년 무주군 사회조사에 의하면 현재 직장에 대한 생각으로 보통을 제외하면, 좋은 직장이다 21.8%, 그렇지않다 20.3%로 나타남

- 연령은 39세 이하에서, 소득은 400~500만원 미만에서 좋은 직장이라는 응답이 가장 높게 나타남

※ 현재 직장 생각 : 그렇다 = 매우그렇다+약간그렇다, 그렇지않다=매우그렇지않다+약간그렇지않다

【그림 3-46】 현재 직장(좋은 일자리)에 대한 생각

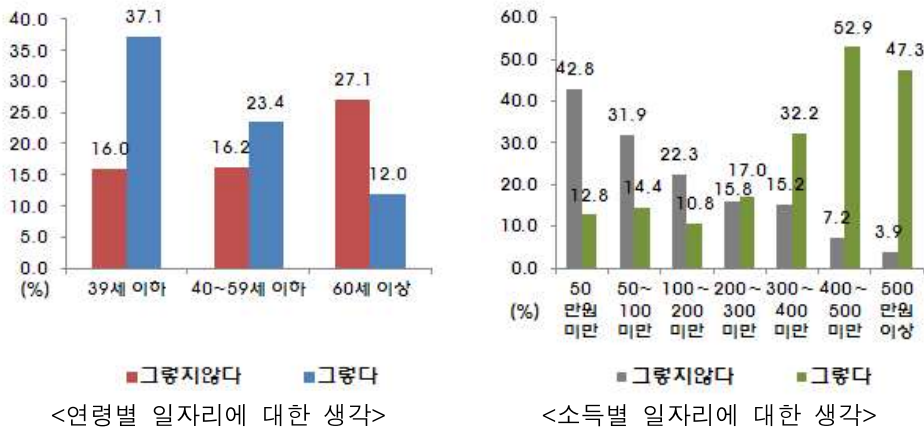

【표 3-67】 현재 직장(좋은 일자리)에 대한 생각

[단위 : %]

구 분		전혀 그렇지 않다	그렇지 않다	보통	약간 그렇다	매우 그렇다
전 체		4.5	15.8	57.9	11.1	10.7
읍 면	읍 부	3.2	12.8	48.5	17.9	17.6
	면 부	5.4	18.0	64.6	6.2	5.8
성 별	남 자	4.6	16.8	56.9	8.9	12.8
	여 자	4.3	14.7	59.1	13.7	8.3
연 령	39세 이하	3.4	12.6	46.9	20.9	16.2
	40~59세 이하	4.0	12.2	60.3	10.1	13.3
	60세 이상	5.5	21.6	60.9	7.0	5.0
소 득	50만원미만	8.8	34.0	44.5	3.9	8.9
	50~100만원미만	5.6	26.3	53.6	9.7	4.7
	100~200만원미만	2.5	19.8	66.8	7.6	3.2
	200~300만원미만	5.8	10.0	67.2	5.8	11.2
	300~400만원미만	5.7	9.5	52.6	19.5	12.7
	400~500만원미만	4.5	2.7	39.9	21.1	31.8
	500만원이상	-	3.9	48.8	21.5	25.8

#### (4) 좋은 일자리를 위한 개선 부분

○ 2016년 무주군 사회조사에 의하면 좋은 일자리를 위한 개선에 대해 ‘임금 보상’(55.7%)이라고 응답

- 그 다음으로, 근소한 차이로 고용안정성 13.2%, 복지혜택 10.4%, 적정근로시간 9.7%, 회사성장가능성 7.8% 순임

【그림 3-47】 좋은 일자리를 위한 개선 부분

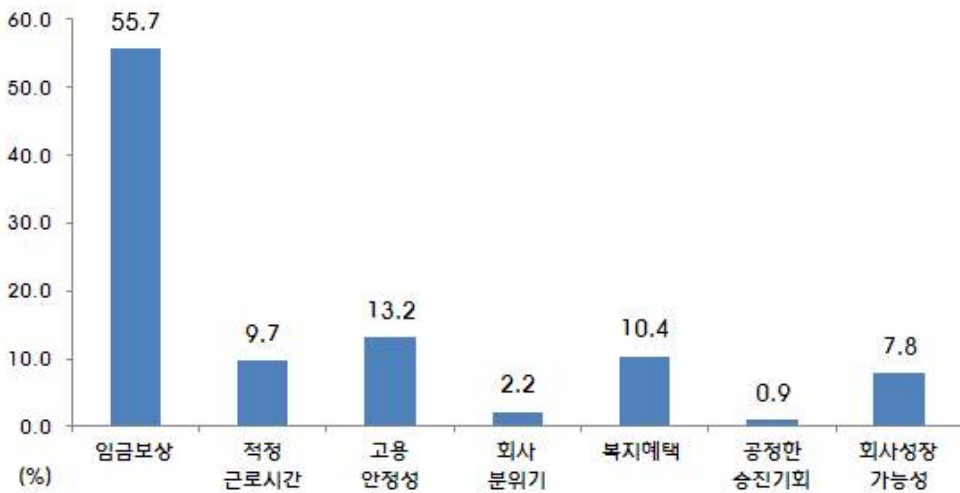

【표 3-68】 좋은 일자리를 위한 개선 부분

[단위 : %]

구 분		임금 보상	적정 근로 시간	고용 안정성	회사 분위기	복지 혜택	공정한 승진 기회	회사 성장 가능성
전 체		55.7	9.7	13.2	2.2	10.4	0.9	7.8
읍 면	읍 부	47.8	10.0	16.2	3.8	14.4	2.1	5.6
	면 부	61.4	9.5	11.1	1.1	7.5	-	9.4
성 별	남 자	54.0	8.9	14.1	2.4	11.8	1.2	7.6
	여 자	57.8	10.7	12.2	2.1	8.7	0.5	8.1
연 령	39세 이하	44.1	10.9	20.1	5.2	14.8	1.7	3.1
	40~59세 이하	49.6	11.6	13.2	2.1	12.7	0.9	9.9
	60세 이상	68.4	7.1	9.8	0.9	5.5	0.4	7.9
소 득	50만원미만	64.3	4.1	21.1	-	4.8	-	5.6
	50~100만원미만	62.7	9.7	12.8	2.2	6.3	-	6.3
	100~200만원미만	58.0	7.2	12.0	1.0	7.4	0.3	13.9
	200~300만원미만	58.0	6.8	10.7	2.8	10.9	1.0	9.8
	300~400만원미만	41.0	24.5	13.7	5.7	12.4	2.0	0.6
	400~500만원미만	43.1	10.4	21.0	1.2	19.4	2.2	2.5
	500만원이상	54.5	6.4	11.5	2.2	20.0	2.0	3.4

## 4. 복지

## (1) 화장장 필요성 및 건립에 대한 의견

○ 2016년 무주군 사회조사에 의하면 무주군에 화장장 필요한 편이다 46.2%가 응답했고, 무주군에 건립 찬성은 44.5%, 거주지역(읍면)건립 찬성은 36.8%로 나타남

- 무주군건립의 경우, 찬성은 44.5%, 반대는 20.4%임
- 거주지역(읍면)건립의 경우, 찬성은 36.8%, 반대는 27.7%임

【그림 3-48】 화장

【그림 3-49】 장 필요성 및 건립에 대한 의견

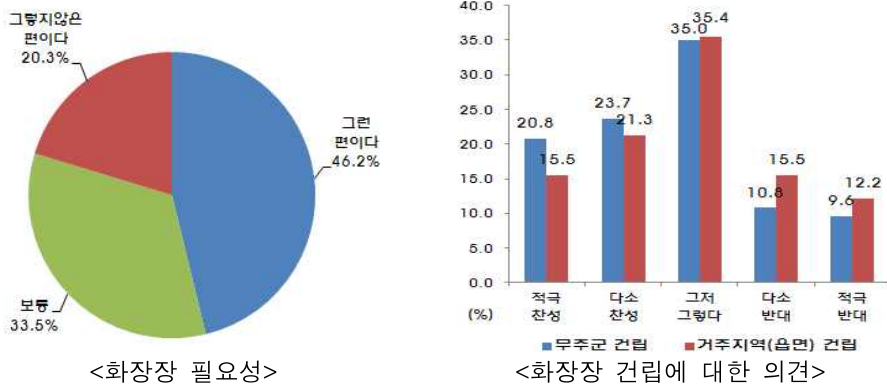

【표 3-69】 화장장 필요성

[단위 : %]

구 분		매우 그렇다	그런 편이다	보통 이다	그렇지 않은 편이다	전혀 그렇지 않다
전 체		20.9	25.3	33.5	9.8	10.5
읍 면	읍 부	16.8	24.7	35.7	10.7	12.0
	면 부	23.7	25.7	31.9	9.1	9.5
성 별	남 자	23.9	21.1	32.3	10.7	11.9
	여 자	17.9	29.4	34.6	8.9	9.2
연 령	39세 이하	10.6	20.8	46.1	8.2	14.3
	40~59세 이하	18.8	24.4	35.8	12.4	8.7
	60세 이상	28.4	28.6	24.4	8.6	9.9
소 득	50만원미만	31.3	28.4	29.1	7.1	4.1
	50~100만원미만	28.8	28.1	25.2	5.3	12.6
	100~200만원미만	14.1	28.8	35.5	11.6	9.9
	200~300만원미만	16.7	16.8	42.6	13.9	9.9
	300~400만원미만	16.4	28.9	35.9	8.9	9.9
	400~500만원미만	23.7	23.1	27.3	6.8	19.1
	500만원이상	24.0	19.9	32.8	12.3	10.9

【표 3-70】 무주군 화장장 건립에 대한 의견

[단위 : %]

구 분		적극 찬성한다	다소 찬성한다	그저 그렇다	다소 반대한다	적극 반대한다
전 체		20.8	23.7	35.0	10.8	9.6
읍 면	읍 부	16.9	21.6	39.6	11.7	10.2
	면 부	23.6	25.2	31.8	10.1	9.2
성 별	남 자	23.4	20.1	33.9	12.4	10.3
	여 자	18.4	27.3	36.1	9.3	9.0
연 령	39세 이하	9.7	15.7	54.7	11.0	8.9
	40~59세 이하	19.4	23.4	34.9	12.5	9.8
	60세 이상	28.4	28.5	23.9	9.2	9.9
소 득	50만원미만	31.9	30.9	25.5	6.2	5.6
	50~100만원미만	30.6	25.6	25.0	6.3	12.4
	100~200만원미만	13.7	26.4	38.4	12.3	9.2
	200~300만원미만	16.3	20.5	38.3	14.3	10.6
	300~400만원미만	14.7	20.2	46.6	10.3	8.3
	400~500만원미만	24.9	15.4	37.5	14.4	7.8
	500만원이상	22.2	20.6	34.6	11.8	10.7

【표 3-71】 거주 지역(읍면) 화장장 건립에 대한 의견

[단위 : %]

구 분		적극 찬성한다	다소 찬성한다	그저 그렇다	다소 반대한다	적극 반대한다
전 체		15.5	21.3	35.4	15.5	12.2
읍 면	읍 부	15.5	20.8	38.4	12.6	12.7
	면 부	15.6	21.7	33.3	17.5	11.9
성 별	남 자	18.2	17.9	34.6	16.2	13.1
	여 자	13.0	24.7	36.2	14.8	11.3
연 령	39세 이하	8.9	16.3	49.0	14.6	11.1
	40~59세 이하	14.2	17.2	37.5	18.3	12.8
	60세 이상	20.4	27.6	26.0	13.7	12.3
소 득	50만원미만	23.7	32.0	27.0	11.2	5.9
	50~100만원미만	24.0	23.7	27.6	10.3	14.4
	100~200만원미만	8.4	23.9	38.7	16.7	12.2
	200~300만원미만	12.0	15.1	39.3	20.9	12.8
	300~400만원미만	10.8	17.9	44.0	14.4	12.9
	400~500만원미만	20.4	14.2	33.1	22.0	10.3
	500만원이상	19.0	19.3	35.2	12.1	14.5

## 5. 귀농·귀촌

### (1) 귀농(어)·귀촌 의향만 20세 이상)

○ 2016년 무주군 사회조사에 의하면 귀농(어)·귀촌 의향에 대해 92.7%가 ‘관심없다’라고 응답함

– 귀촌의향은 4.2%, 귀농(어)의향 2.4%, 귀농(어)·귀촌 의향 0.7% 순임

【그림 3-50】 귀농(어)·귀촌 의향만 20세 이상)

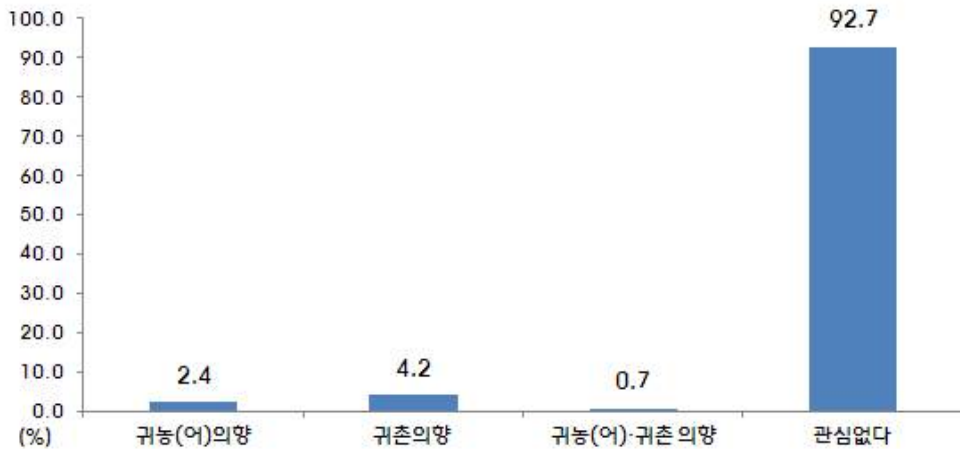

【표 3-72】 귀농(어)·귀촌 의향만 20세 이상)

[단위 : %]

구 분		귀농(어)의향	귀촌의향	귀농(어)·귀촌 의향	관심없다
전 체		2.4	4.2	0.7	92.7
읍 면	읍 부	4.1	7.8	0.9	87.2
	면 부	1.3	1.6	0.5	96.6
성 별	남 자	3.2	5.4	1.0	90.5
	여 자	1.7	3.0	0.4	94.9
연 령	39세 이하	3.5	7.6	1.3	87.6
	40~59세 이하	4.1	6.0	0.9	89.0
	60세 이상	0.7	1.1	0.2	98.0
소 득	50만원미만	1.8	-	0.4	97.8
	50~100만원미만	0.3	2.9	-	96.8
	100~200만원미만	0.7	3.2	0.6	95.5
	200~300만원미만	4.4	3.8	-	91.8
	300~400만원미만	5.1	5.7	1.4	87.8
	400~500만원미만	4.5	9.2	-	86.3
	500만원이상	4.2	11.5	4.8	79.6

## (2) 귀농(어)·귀촌 이유

○ 2016년 무주군 사회조사에 의하면 귀농(어)·귀촌의 이유로 ‘퇴직후 여생’이 35.6%로 높게 나타남

- 그 다음으로, 인간 다운 삶 16.1%, 도시생활 어려움 13.4%, 건강고려 13.3%, 농(어)촌 생활선호 12.7% 순으로 나타남

【그림 3-51】 귀농(어)·귀촌 이유

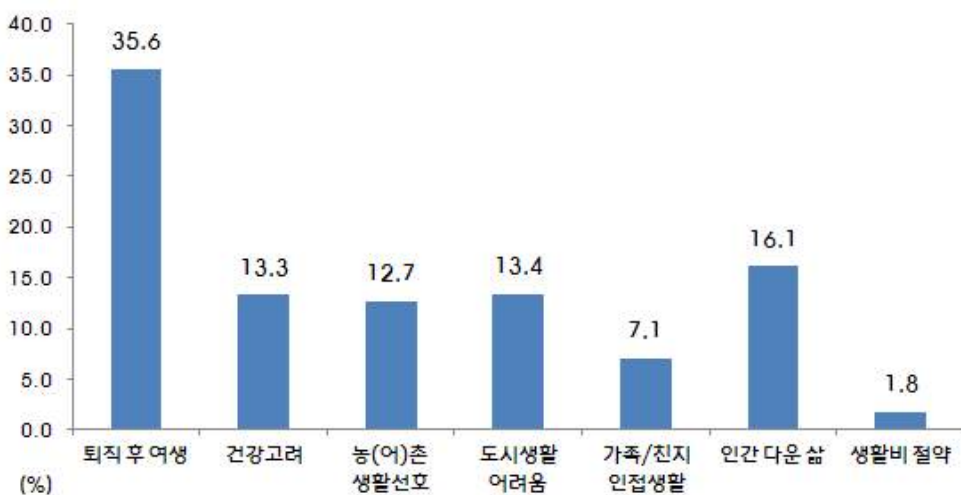

【표 3-73】 귀농(어)·귀촌 이유

[단위 : %]

구 분		퇴직 후 여생	건강 고려	농(어)촌 생활선호	도시 생활 어려움	가족 /친지 인접생활	인간 다운 삶	생활비 절약
전 체		35.6	13.3	12.7	13.4	7.1	16.1	1.8
읍 면	읍 부	37.8	14.8	14.2	7.3	9.8	13.6	2.5
	면 부	29.9	9.2	8.7	29.4	-	22.8	-
성 별	남 자	40.8	13.7	15.1	6.6	6.5	15.9	1.4
	여 자	26.2	12.5	8.3	25.5	8.3	16.6	2.6
연 령	39세 이하	20.7	15.0	20.1	5.1	13.6	25.5	-
	40~59세 이하	49.9	11.4	10.8	6.1	4.6	13.8	3.3
	60세 이상	13.8	16.7	-	69.4	-	-	-
소 득	50만원미만	-	-	-	100.0	-	-	-
	50~100만원미만	-	13.5	10.3	52.4	13.8	10.1	-
	100~200만원미만	21.9	5.6	-	15.4	37.2	14.1	5.8
	200~300만원미만	43.7	-	33.7	8.1	-	14.4	-
	300~400만원미만	41.3	33.4	18.4	6.9	-	-	-
	400~500만원미만	48.4	29.2	8.9	-	-	13.5	-
	500만원이상	46.1	6.4	-	-	-	42.8	4.7



## 6. 주거·교통

## (1) 주택가격 시세 적정성

○ 2016년 무주군 사회조사에 의하면 주택가격 시세 적정성에 대해 37.4%가 '70~80% 미만'으로 응답함

- 그 다음으로, 70% 미만 30.4%, 현시세 13.2%, 90~100% 미만 6.6%, 80~90% 미만 5.0% 순임

【그림 3-52】 주택가격 시세 적정성

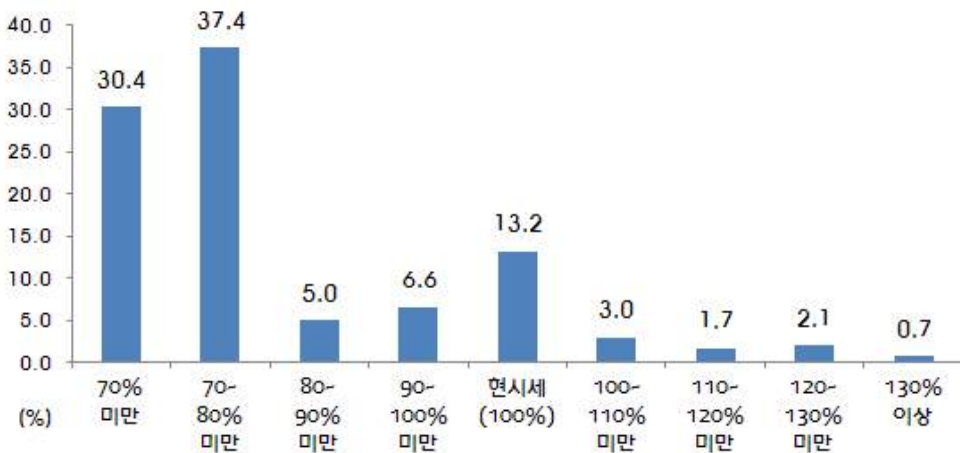

【표 3-74】 주택가격 시세 적정성

[단위 : %]

구 분		70% 미만	70~80% 미만	80~90% 미만	90~100% 미만	현시세 (100%)	100~110% 미만	110~120% 미만	120~130% 미만	130% 이상
전 체		30.4	37.4	5.0	6.6	13.2	3.0	1.7	2.1	0.7
읍 면	읍 부	38.2	35.2	5.5	4.5	10.6	3.0	2.1	0.5	0.4
	면 부	24.9	38.9	4.7	8.2	15.0	2.9	1.4	3.2	0.8
성 별	남 자	33.5	36.3	3.6	6.0	13.2	2.7	1.4	2.5	0.8
	여 자	27.5	38.3	6.4	7.3	13.1	3.2	1.9	1.7	0.5
연 령	39세 이하	42.4	29.2	3.5	4.3	16.3	1.1	0.9	0.5	1.8
	40~59세 이하	31.1	40.5	4.8	6.6	8.7	3.8	3.0	1.0	0.5
	60세 이상	23.1	39.5	6.1	8.0	15.0	3.3	1.0	3.8	0.1
소 득	50만원미만	26.9	26.1	5.8	9.3	23.8	5.2	1.1	1.5	0.4
	50~100만원미만	26.2	35.0	7.3	7.8	16.5	2.9	1.1	3.3	-
	100~200만원미만	25.3	41.4	4.6	8.8	11.7	3.3	1.1	3.2	0.6
	200~300만원미만	31.1	45.1	5.1	5.4	6.8	2.4	2.3	0.8	1.1
	300~400만원미만	40.8	33.3	4.0	4.1	11.2	2.5	2.4	1.3	0.5
	400~500만원미만	42.2	24.5	4.0	2.1	19.7	1.4	1.4	1.7	2.9
	500만원이상	36.3	43.2	1.7	3.7	8.4	2.6	3.3	0.9	-

## (2) 노인 교통 수단

○ 2016년 무주군 사회조사에 의하면 노인들이 외출할 때 가장 많이 이용하는 교통 수단으로 53.8%가 ‘시내버스’라고 응답함

- 그 다음으로, 자가용 21.2%, 오토바이 9.2%, 택시 6.9%, 도보 6.0% 순임

【그림 3-53】 노인 교통 수단

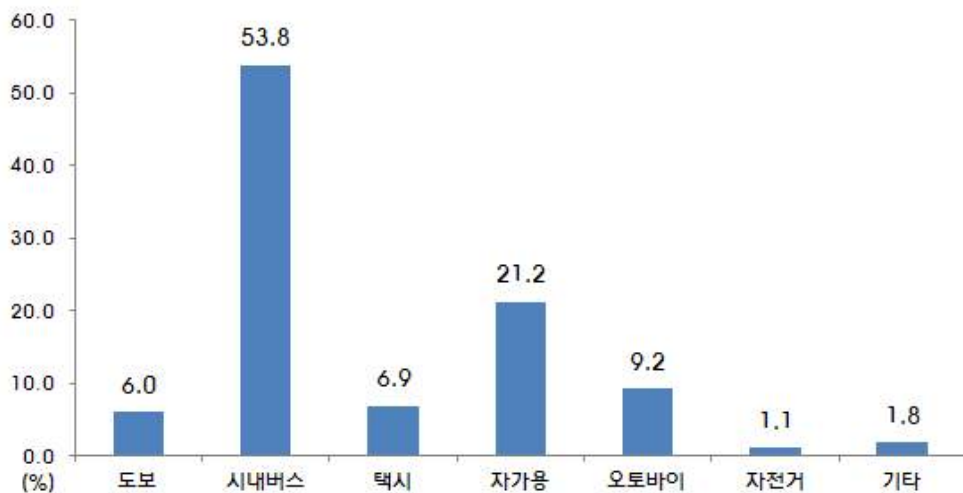

【표 3-75】 노인 교통 수단

[단위 : %]

구 분		도보	시내버스	택시	자가용	오토바이	자전거	기타
전 체		6.0	53.8	6.9	21.2	9.2	1.1	1.8
읍 면	읍 부	14.1	49.3	2.9	15.7	10.7	4.3	2.9
	면 부	3.1	55.4	8.3	23.1	8.7	-	1.4
성 별	남 자	4.0	38.6	8.1	30.3	13.5	2.5	3.0
	여 자	7.2	63.6	6.1	15.4	6.4	0.2	1.0
소 득	50만원미만	5.8	75.0	5.1	3.7	7.2	2.3	1.0
	50~100만원미만	6.3	59.8	6.1	13.9	10.7	1.0	2.2
	100~200만원미만	4.1	33.7	9.9	37.8	11.1	0.5	2.9
	200~300만원미만	10.7	19.2	9.2	57.5	3.4	-	-
	300~400만원미만	-	50.2	-	49.8	-	-	-
	400~500만원미만	16.4	22.4	-	38.8	22.4	-	-
	500만원이상	-	-	65.7	34.3	-	-	-

## 7. 환경

## (1) 미세먼지 대응방안

○ 2016년 무주군 사회조사에 의하면 미세먼지 대응방안으로 32.0%가 ‘개인건강관리 강화’라고 응답함

- 그 다음으로, 배출원 관리강화 28.7%, 예보강화 23.6%, 측정망 확충 14.9% 순임

【그림 3-54】 미세먼지 대응방안

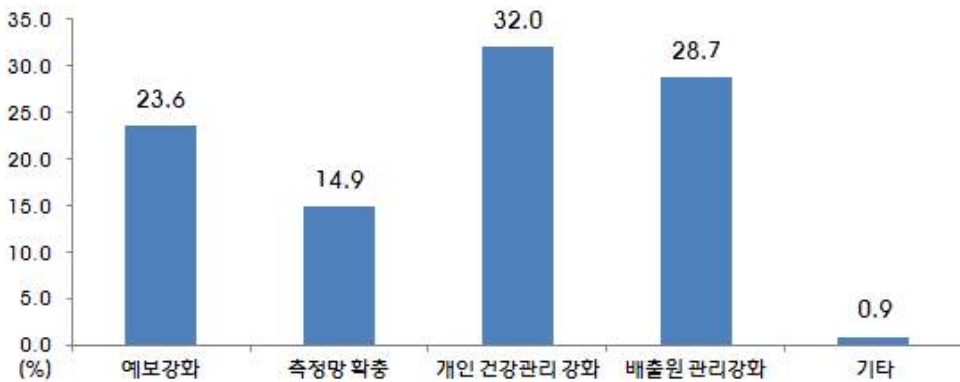

【표 3-76】 미세먼지 대응방안

[단위 : %]

구 분		예보 강화	측정망 확충	개인 건강관리 강화	배출원 관리강화	기타
전 체		23.6	14.9	32.0	28.7	0.9
읍 면	읍 부	17.9	16.3	23.5	42.3	-
	면 부	27.6	13.9	38.0	19.0	1.5
성 별	남 자	23.9	14.4	29.0	31.2	1.5
	여 자	23.3	15.3	34.9	26.3	0.3
연 령	39세 이하	20.9	13.1	25.8	36.6	3.7
	40~59세 이하	19.1	17.2	29.7	34.1	-
	60세 이상	28.8	14.1	37.3	19.8	-
소 득	50만원미만	30.4	11.3	44.7	13.7	-
	50~100만원미만	28.4	14.0	35.3	22.3	-
	100~200만원미만	26.7	14.3	31.7	26.8	0.6
	200~300만원미만	22.7	17.3	28.0	32.0	-
	300~400만원미만	14.9	15.1	34.3	35.7	-
	400~500만원미만	17.5	22.1	20.3	30.7	9.3
	500만원이상	11.8	10.9	23.9	52.2	1.2

## 8. 관광, 축제

### (1) 지역축제 운영 참여 및 참여 형태

○ 2016년 무주군 사회조사에 의하면 최근 1년간 무주군에서 개최한 축제 참여는 '예' 16.6%, '아니오' 83.4%임

- 축제 참여자의 35.8%는 자원봉사로 참여하였고 그 다음으로, 공연 18.8%, 물품판매 15.1%, 홍보 13.6% 순으로 축제에 참여하였음
- 향후 축제참여시 희망하는 참여 형태는 물품판매 16.7%, 안내 및 기타 자원봉사 16.4%, 공연 14.2%, 홍보 11.5%로 나타남

【그림 3-55】 지역축제 운영 참여 및 참여 형태

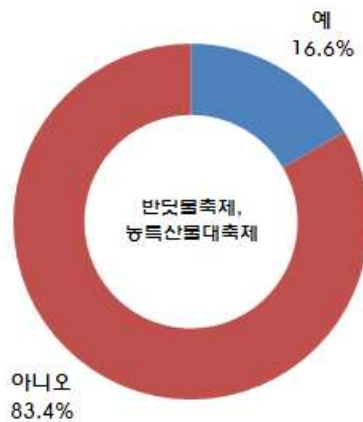

<최근 1년간 지역축제 참여>

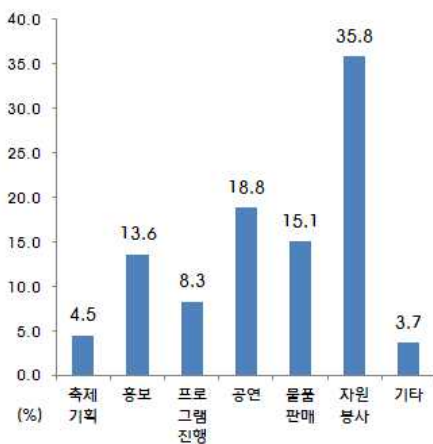

<축제 참여 형태>

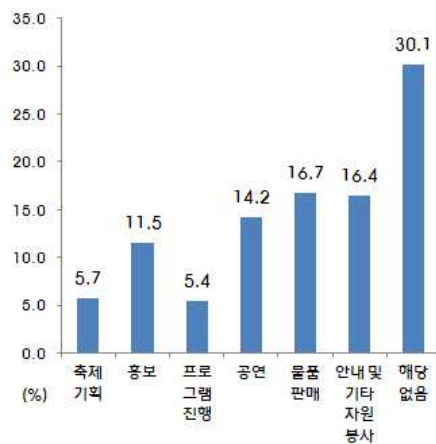

<향후 희망하는 참여 형태>

【표 3-77】 지역축제 운영 참여 및 참여 형태

[단위 : %]

구 분		예	참여형태(다중응답)							아니오
			축제 기획	홍보	프로그램 진행	공연	물품 판매	자원 봉사	기타	
전 체		16.6	4.5	13.6	8.3	18.8	15.1	35.8	3.7	83.4
읍 면	읍 부	22.0	5.4	18.9	10.8	8.4	16.1	35.4	5.0	78.0
	면 부	12.8	3.4	7.3	5.3	31.5	13.9	36.3	2.2	87.2
성 별	남 자	19.3	7.9	14.0	13.2	17.1	9.7	34.3	3.8	80.7
	여 자	14.0	-	13.2	1.8	21.1	22.4	37.8	3.7	86.0
연 령	39세 이하	20.7	3.7	20.0	8.1	18.1	14.3	33.4	2.5	79.3
	40~59세 이하	23.8	5.7	13.1	9.1	13.4	14.6	38.5	5.7	76.2
	60세 이상	8.6	3.1	6.2	6.8	32.1	17.4	33.2	1.1	91.4
소 득	50만원미만	5.5	-	-	-	10.7	24.9	52.2	12.3	94.5
	50~100만원미만	7.5	-	7.8	-	43.0	21.7	27.6	-	92.5
	100~200만원미만	14.4	3.8	9.1	6.0	26.5	15.1	37.7	1.7	85.6
	200~300만원미만	18.3	.0	11.3	6.9	29.2	26.3	21.6	4.7	81.7
	300~400만원미만	23.3	4.4	7.3	19.4	5.4	-	63.4	-	76.7
	400~500만원미만	34.2	14.5	30.7	-	11.1	12.1	25.5	6.1	65.8
	500만원이상	33.3	6.1	20.7	16.9	1.8	11.9	35.2	7.3	66.7

【표 3-78】 지역축제 운영 시 희망하는 참여 형태

[단위 : %]

구 분		축제기획	홍보	프로그램 진행	공연	물품판매	안내 및 기타 자원봉사	해당없음
전 체		5.7	11.5	5.4	14.2	16.7	16.4	30.1
읍 면	읍 부	7.3	12.5	7.5	11.6	10.5	17.1	33.3
	면 부	4.6	10.7	3.8	16.1	21.0	15.9	27.9
성 별	남 자	9.2	11.8	7.4	12.9	14.1	18.3	26.3
	여 자	2.4	11.1	3.4	15.5	19.1	14.6	33.9
연 령	39세 이하	13.8	12.3	11.1	18.8	7.4	23.3	13.3
	40~59세 이하	5.4	12.7	5.0	13.3	22.3	16.1	25.3
	60세 이상	1.4	10.0	2.4	12.4	17.4	12.8	43.7
소 득	50만원미만	6.8	8.0	1.7	6.2	12.6	13.3	51.4
	50~100만원미만	1.7	11.4	6.3	11.5	22.3	12.0	34.8
	100~200만원미만	2.8	12.6	4.9	18.3	17.5	13.6	30.3
	200~300만원미만	4.0	8.6	6.0	18.9	18.1	17.9	26.5
	300~400만원미만	12.3	14.3	3.2	15.7	11.2	17.5	25.8
	400~500만원미만	7.7	16.8	9.1	10.4	12.6	34.4	9.0
	500만원이상	17.6	10.4	7.7	7.7	12.8	20.3	23.5

## (2) 무주반딧불장터 야시장 인지 및 이용여부

○ 2016년 무주군 사회조사에 의하면 무주에서 야시장이 열리는 것을 알고 있는 응답자는 81.8%, 참여경험은 53.7%로 나타남

- 야시장을 이용해본 응답자의 만족도는 만족 36.8%, 불만족 25.9%임

【그림 3-56】 무주반딧불장터 야시장 인지 및 이용여부

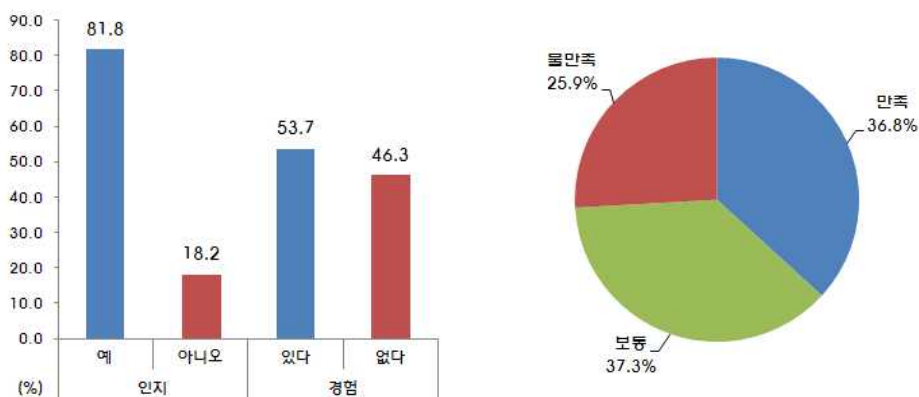

【표 3-79】 무주반딧불장터 야시장 인지 및 이용여부

[단위 : %]

구 분		예	야시장 인지							아니오
			있다	이용경험					없다	
				만족도						
				매우 만족	약간 만족	보통	약간불 만족	매우 불만족		
전 체		81.8	53.7	10.6	26.2	37.3	19.7	6.2	46.3	18.2
읍 면	읍 부	90.1	68.6	9.1	23.3	36.4	22.1	9.1	31.4	9.9
	면 부	76.0	41.1	12.6	30.4	38.5	16.4	2.2	58.9	24.0
성 별	남 자	84.5	53.2	12.1	23.7	38.5	18.8	6.9	46.8	15.5
	여 자	79.2	54.2	9.0	28.8	36.1	20.6	5.5	45.8	20.8
연 령	39세 이하	85.2	67.5	4.3	28.1	40.1	19.7	7.8	32.5	14.8
	40~59세 이하	88.6	61.4	11.2	24.9	34.8	21.4	7.7	38.6	11.4
	60세 이상	74.5	37.3	17.0	26.1	37.9	17.0	2.0	62.7	25.5
소 득	50만원미만	54.4	28.5	11.8	50.6	20.7	9.1	7.8	71.5	45.6
	50~100만원미만	80.1	33.8	12.6	25.8	30.5	26.3	4.9	66.2	19.9
	100~200만원미만	82.0	51.6	11.6	25.3	40.9	17.0	5.2	48.4	18.0
	200~300만원미만	86.7	61.6	12.0	26.2	33.8	22.4	5.7	38.4	13.3
	300~400만원미만	88.8	71.4	10.8	22.6	46.5	14.5	5.6	28.6	11.2
	400~500만원미만	92.3	68.0	5.3	25.2	33.8	25.0	10.7	32.0	7.7
	500만원이상	91.6	67.8	7.1	27.0	39.1	19.3	7.6	32.2	8.4

## (3) 야시장 활성화 방안

○ 2016년 무주군 사회조사에 의하면 야시장 활성화를 위해 가장 필요한 것은 ‘먹거리 개발’ 39.8%로 나타남

- 그 다음으로, 편의시설확충 16.9%, 이벤트 확대 12.9%, 홍보다양화 12.5%, 친절마인드 향상 9.8% 순임

【그림 3-57】 야시장 활성화 방안

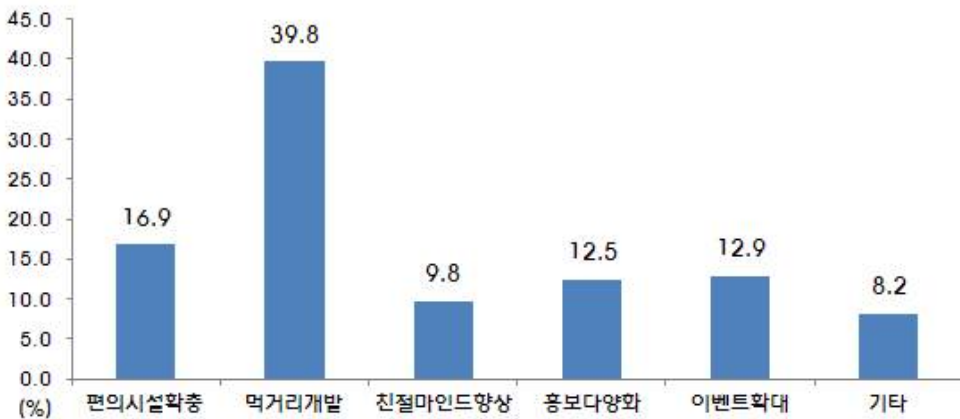

【표 3-80】 야시장 활성화 방안

[단위 : %]

구 분		편의시설 확충	먹거리 개발	친절 마인드 향상	홍보 다양화	이벤트 확대	기타
전 체		16.9	39.8	9.8	12.5	12.9	8.2
읍 면	읍 부	20.7	30.4	8.9	15.8	15.9	8.2
	면 부	14.2	46.4	10.4	10.1	10.7	8.2
성 별	남 자	14.6	44.5	9.2	13.8	10.1	7.8
	여 자	19.1	35.2	10.3	11.3	15.6	8.6
연 령	39세 이하	26.7	33.0	6.6	10.9	16.8	6.0
	40~59세 이하	11.9	43.3	10.7	15.3	12.7	6.1
	60세 이상	15.3	40.9	10.8	11.2	10.7	11.1
소 득	50만원미만	13.3	43.6	8.9	7.4	10.5	16.4
	50~100만원미만	18.4	36.1	6.9	17.5	11.4	9.7
	100~200만원미만	15.1	40.8	10.5	11.9	11.3	10.3
	200~300만원미만	15.4	44.9	11.0	10.5	15.0	3.1
	300~400만원미만	14.3	37.8	13.0	12.7	17.5	4.6
	400~500만원미만	12.2	37.7	11.0	11.5	19.4	8.2
	500만원이상	36.3	31.9	6.6	14.4	6.9	4.0

## 9. 지역경제

### (1) 농업 경영 애로사항

○ 2016년 무주군 사회조사에 의하면 농업부문의 가장 어려운 점은 ‘노동력부족’ 49.9%로 나타남

- 그 다음으로, 농가경영어려움 36.1%, 노후생활자금부족 7.1%, 정책적지원 부족 6.4%순임

【그림 3-58】 농업 경영 애로사항

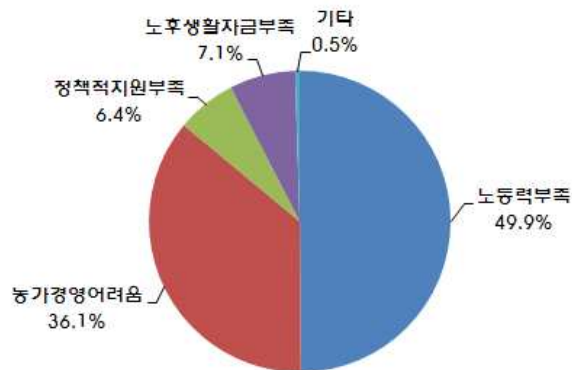

【표 3-81】 농업 경영 애로사항

[단위 : %]

구 분		노동력 부족	농가경영 어려움	정책적 지원 부족	노후생활 자금 부족	기타
전 체		49.9	36.1	6.4	7.1	0.5
읍 면	읍 부	54.6	29.5	6.7	8.9	0.4
	면 부	46.6	40.8	6.2	5.8	0.6
성 별	남 자	51.4	34.6	6.6	6.9	0.5
	여 자	48.5	37.5	6.2	7.2	0.5
연 령	39세 이하	45.5	32.6	10.4	10.6	0.8
	40~59세 이하	52.1	34.9	5.3	7.1	0.7
	60세 이상	50.7	39.0	5.1	5.0	0.1
소 득	50만원미만	63.4	28.6	4.3	3.7	-
	50~100만원미만	41.3	46.3	7.1	5.3	-
	100~200만원미만	44.5	41.6	6.6	6.7	0.6
	200~300만원미만	57.8	30.1	6.7	5.4	-
	300~400만원미만	42.1	29.3	10.0	15.4	3.2
	400~500만원미만	50.9	35.5	3.2	10.4	-
	500만원이상	63.1	26.5	4.2	6.3	-



## (2) 농지 소유 및 이용 형태(가구주)

○ 2016년 무주군 사회조사에 의하면 농지소유 면적은 '6,600㎡(약2천평) 미만' 31.2%로 가장 높고, 농지이용형태는 '자경' 67.7%임

- 그 다음으로, 자경 및 임대 14.1%, 임대 8.7%, 자경 및 휴경 6.0%, 임대 및 휴경 3.5% 순임

【그림 3-59】 농지 소유 및 이용 형태(가구주)

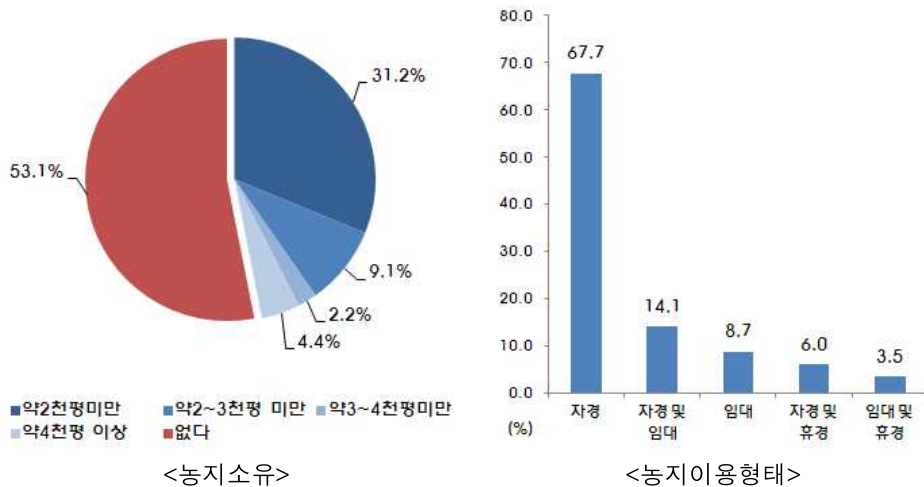

【표 3-82】 농지 소유 및 이용 형태(가구주)

[단위 : %]

구 분		A	B	C	D	농지 이용 형태					E
						자경	자경 및 임대	임대	자경 및 휴경	임대 및 휴경	
전 체		31.2	9.1	2.2	4.4	67.7	14.1	8.7	6.0	3.5	53.1
읍 면	읍 부	25.3	3.8	0.5	2.0	62.4	14.0	7.2	10.7	5.6	68.5
	면 부	35.3	12.9	3.4	6.1	69.8	14.2	9.2	4.1	2.7	42.2
성 별	남 자	30.8	9.8	2.8	5.2	70.5	13.0	8.5	5.3	2.6	51.5
	여 자	31.5	8.4	1.6	3.7	64.7	15.3	8.8	6.7	4.5	54.8
연 령	39세 이하	6.3	2.4	-	1.0	64.0	2.6	8.9	15.3	9.1	90.3
	40~59세 이하	35.6	10.0	2.8	4.9	70.7	12.8	8.0	6.8	1.7	46.6
	60세 이상	41.8	12.1	3.0	6.0	66.0	16.0	9.1	4.6	4.3	37.2
소 득	50만원미만	36.4	4.2	0.8	1.5	58.2	9.6	15.1	10.5	6.6	57.1
	50~100만원미만	37.3	11.9	3.5	2.7	63.5	18.8	10.5	3.6	3.5	44.6
	100~200만원미만	33.7	12.1	1.5	7.5	74.0	14.2	4.5	3.5	3.8	45.1
	200~300만원미만	32.5	9.7	2.1	5.3	73.6	11.7	7.0	6.6	1.2	50.4
	300~400만원미만	23.2	7.6	1.7	3.6	59.6	10.1	17.2	4.9	8.2	63.9
	400~500만원미만	20.4	6.9	2.6	2.1	73.4	14.2	-	12.5	-	68.0
	500만원이상	17.6	0.8	3.7	2.9	46.6	18.8	15.5	19.2	-	75.0

A : 6,600㎡(약2천평)미만

C : 10,000㎡(약3천평)~13,000㎡(약4천평)미만

B : 6,600㎡(약2천평)~10,000㎡(약3천평)미만

D : 13,000㎡(약4천평)이상

E : 없다

### (3) 농지임대사업 참여 의향

○ 2016년 무주군 사회조사에 의하면 적절한 조건의 농지 임대사업이 추진된다면 참여 의향에 대해 ‘그렇지 않은 편이다’ 48.9%임

- 참여 의향은 19.6%, 보통은 31.6%로 나타남

【그림 3-60】 농지임대사업 참여 의향

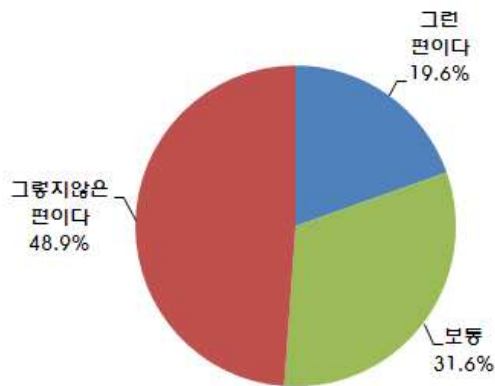

【표 3-83】 농지임대사업 참여 의향

[단위 : %]

구 분		매우 그렇다	그런 편이다	보통 이다	그렇지 않은 편이다	전혀 그렇지 않다
전 체		6.2	13.4	31.6	7.4	41.5
읍 면	읍 부	6.4	12.5	27.0	8.2	45.9
	면 부	6.0	14.1	34.8	6.8	38.4
성 별	남 자	8.7	15.2	31.0	8.0	37.1
	여 자	3.7	11.6	32.2	6.8	45.8
연 령	39세 이하	3.9	13.0	36.0	8.2	38.9
	40~59세 이하	7.3	16.4	34.8	8.8	32.7
	60세 이상	6.6	11.2	26.5	5.7	50.1
소 득	50만원미만	5.9	9.3	33.9	6.1	44.8
	50~100만원미만	6.3	15.3	23.3	3.5	51.6
	100~200만원미만	5.3	12.2	35.2	6.7	40.5
	200~300만원미만	2.6	15.3	40.1	8.3	33.7
	300~400만원미만	8.7	15.0	31.5	8.0	36.8
	400~500만원미만	11.3	10.4	27.4	14.0	36.8
	500만원이상	9.9	14.0	18.8	11.8	45.5

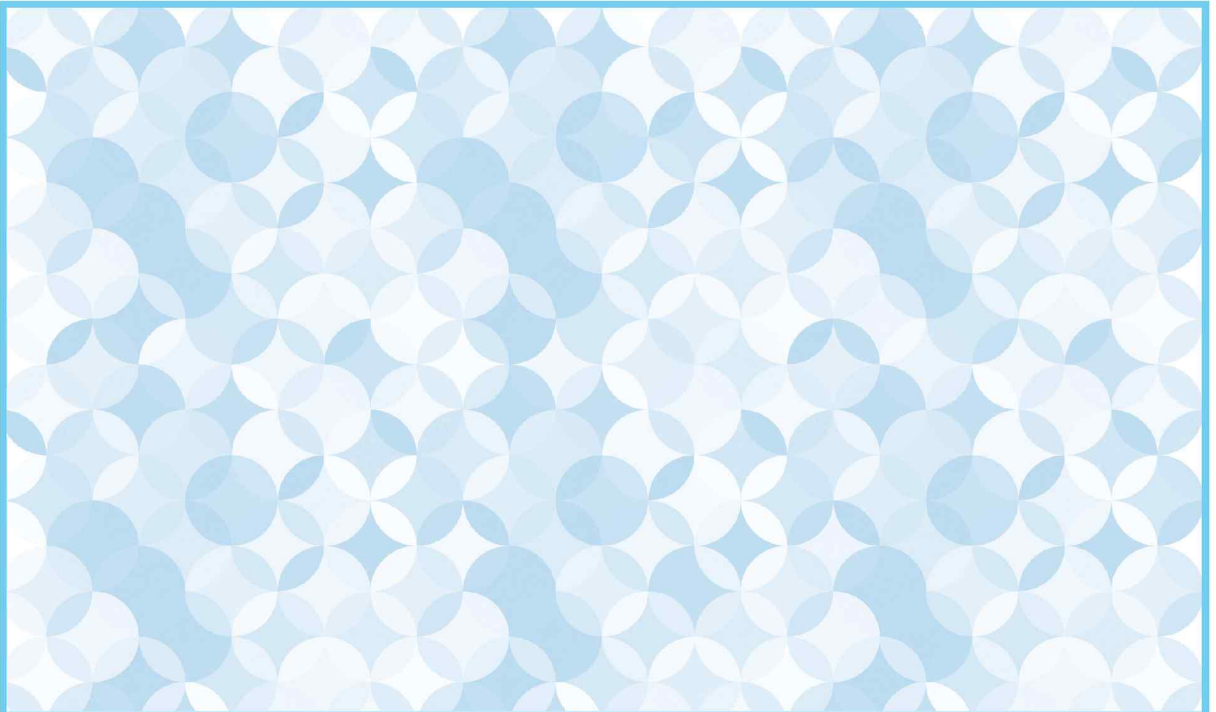

## 제 4 장 부문별 사회지표





# 1

가족·가구

---

### 1-1. 가족관계만족도(배우자와의 관계)

[단위 : %]

		매우 만족	약간 만족	보통	약간 불만족	매우 불만족	해당 없음
계		30.6	19.8	14.5	0.4	0.3	34.3
읍 면	읍 부	39.2	18.0	10.0	0.1	0.3	32.4
	면 부	24.5	21.1	17.6	0.6	0.3	35.7
조 사 대 상	가 구 주	32.4	19.8	13.1	0.5	0.3	33.9
	가 구 원	28.6	19.8	16.1	0.3	0.4	34.8
성 별	남 자	35.4	21.0	13.2	0.4	0.3	29.7
	여 자	26.0	18.7	15.7	0.4	0.4	38.9
연 령 그 룹	39세 이하	23.2	8.4	5.0	-	0.3	63.1
	40~59세 이하	42.3	26.5	17.9	0.5	0.2	12.6
	60세 이상	25.4	21.0	17.1	0.6	0.5	35.5
거 처 의 종 류	단독주택	26.4	20.4	16.6	0.6	0.3	35.7
	아 파 트	45.0	19.2	8.9	-	0.3	26.6
	연립 · 다세대주택	34.2	8.4	4.8	-	-	52.6
	기 타	33.7	20.8	4.2	-	-	41.3
결 혼	미 혼	-	-	-	-	-	100.0
	배우자있음	46.5	30.1	22.0	0.6	0.5	0.3
	사 별	-	-	-	-	-	100.0
	이 혼	-	-	-	-	-	100.0

		매우 만족	약간 만족	보통	약간 불만족	매우 불만족	해당 없음
점 유 태	자 가	29.9	20.8	15.6	0.5	0.3	32.8
	전 세	60.2	23.7	10.9	-	-	5.2
	보증부 월세	39.6	11.4	7.7	-	-	41.3
	사 글 세	17.5	12.7	14.5	-	-	55.3
	무상임대	26.1	15.0	6.8	-	0.9	51.1
세 대 분	1세대가구	41.3	30.3	22.8	0.7	0.3	4.6
	2세대가구	30.5	16.0	12.5	0.4	0.5	40.0
	3세대이상가구	26.6	25.9	10.6	-	-	36.9
	1인가구	9.5	3.7	3.3	-	-	83.5
	비혈연가구	29.1	6.7	-	-	-	64.2
학 력	무 학	13.8	17.1	10.7	1.2	0.4	57.0
	초등학교	29.9	23.1	22.0	0.3	-	24.7
	중 학 교	31.0	23.1	22.3	0.6	0.4	22.5
	고등학교	32.2	21.8	10.1	0.3	0.7	34.9
	대학이상	41.4	14.1	11.2	-	-	33.2
직 업	관리·전문가	56.2	15.6	8.3	1.2	-	18.7
	사무종사자	44.2	15.4	9.2	-	-	31.3
	서비스·판매	40.1	21.1	14.3	0.6	-	23.9
	농림·어업	31.8	28.1	21.9	-	0.3	17.9
	기 타	36.8	18.6	12.6	1.2	-	30.8
	비경제활동	11.7	13.9	11.1	0.4	0.8	62.1

## 1-2. 가족관계만족도(자녀와의 관계)

[단위 : %]

		매우 만족	약간 만족	보통	약간 불만족	매우 불만족	해당 없음
계		39.6	27.4	12.2	0.6	0.4	19.8
읍 면	읍 부	45.9	21.8	7.3	0.3	0.3	24.5
	면 부	35.2	31.3	15.7	0.9	0.4	16.5
조 사 대 상	가 구 주	45.1	29.9	14.3	0.8	0.6	9.3
	가 구 원	33.5	24.5	9.9	0.4	0.1	31.6
성 별	남 자	37.0	24.4	12.0	0.6	0.4	25.6
	여 자	42.2	30.2	12.4	0.6	0.3	14.2
연 령 그 룹	39세 이하	21.8	7.5	2.9	-	0.4	67.4
	40~59세 이하	49.2	28.5	12.6	1.0	0.2	8.5
	60세 이상	42.1	37.7	17.2	0.7	0.5	1.7
거 처 의 종 류	단독주택	38.0	30.6	13.8	0.8	0.3	16.4
	아 파 트	46.9	19.7	8.5	-	0.5	24.4
	연립 · 다세대주택	32.5	2.9	2.4	-	-	62.1
	기 타	33.6	14.6	5.1	-	-	46.8
결 혼	미 혼	-	-	-	-	-	100.0
	배우자있음	48.9	33.4	14.0	0.8	0.2	2.7
	사 별	46.2	33.4	18.0	0.7	1.1	0.6
	이 혼	31.3	21.2	19.3	-	3.2	25.0



		매우 만족	약간 만족	보통	약간 불만족	매우 불만족	해당 없음
점 유 태	자 가	40.4	29.6	13.0	0.6	0.4	16.0
	전 세	57.7	12.3	13.5	-	-	16.5
	보증부 월세	38.6	12.2	7.7	-	-	41.4
	사 글 세	26.8	24.4	14.6	5.7	-	28.5
	무상임대	28.1	17.9	5.4	-	0.7	48.0
세 대 구 분	1세대가구	42.9	35.9	13.8	1.1	0.4	5.9
	2세대가구	35.6	18.6	11.6	0.5	0.3	33.4
	3세대이상가구	35.0	30.3	10.5	-	-	24.2
	1인가구	43.4	28.0	11.6	0.4	0.7	16.1
	비혈연가구	38.0	6.7	-	-	-	55.2
학 력	무 학	41.1	40.6	15.3	0.8	1.0	1.2
	초등학교	43.9	35.7	13.7	1.9	0.7	4.1
	중 학 교	39.2	27.0	20.8	0.3	-	12.7
	고등학교	33.9	25.2	9.0	-	0.2	31.7
	대학이상	42.3	12.4	7.7	0.4	-	37.2
직 업	관리·전문가	53.9	17.4	5.7	-	-	23.0
	사무종사자	44.9	15.6	8.7	-	-	30.9
	서비스·판매	39.6	24.0	13.6	0.7	-	22.0
	농림·어업	42.0	38.0	15.7	0.8	0.5	3.0
	기 타	45.8	25.2	10.8	0.3	-	17.8
	비경제활동	29.0	25.3	11.5	0.9	0.8	32.6

### 1-3. 가족관계만족도(자기 부모와의 관계)

[단위 : %]

		매우 만족	약간 만족	보통	약간 불만족	매우 불만족	해당 없음
계		25.9	16.5	8.4	0.2	0.1	49.0
읍 면	읍 부	38.0	15.4	9.7	-	0.2	36.7
	면 부	17.3	17.3	7.4	0.3	-	57.7
조 사 대 상	가 구 주	21.3	12.8	7.5	0.3	-	58.1
	가 구 원	30.9	20.7	9.3	-	0.1	38.9
성 별	남 자	30.4	18.9	8.2	0.3	-	42.1
	여 자	21.5	14.2	8.5	-	0.1	55.7
연 령 그 룹	39세 이하	58.0	31.1	8.0	-	-	2.9
	40~59세 이하	32.4	22.7	16.4	0.5	0.2	27.9
	60세 이상	2.3	3.2	2.2	-	-	92.3
거 처 의 종 류	단독주택	17.6	13.9	7.6	0.2	-	60.7
	아 파 트	52.3	21.1	11.9	-	0.3	14.4
	연립 · 다세대주택	42.6	39.8	4.8	-	-	12.7
	기 타	43.8	44.0	5.1	-	-	7.1
결 혼	미 혼	51.9	32.9	5.8	-	-	9.4
	배우자있음	24.8	15.6	9.6	0.3	0.1	49.7
	사 별	2.3	1.3	2.0	-	-	94.4
	이 혼	7.8	17.6	42.3	-	-	32.3

		매우 만족	약간 만족	보통	약간 불만족	매우 불만족	해당 없음
점 유 태	자 가	21.4	16.2	6.9	0.2	0.1	55.2
	전 세	59.1	18.7	10.9	-	-	11.3
	보증부 월세	61.6	12.0	16.2	-	-	10.3
	사 글 세	21.1	19.4	11.8	-	-	47.8
	무상임대	43.1	22.5	18.1	-	-	16.3
세 대 구 분	1세대가구	12.8	7.7	4.3	0.2	-	75.0
	2세대가구	43.3	27.9	13.8	0.2	0.2	14.6
	3세대이상가구	32.5	25.2	13.3	-	-	29.0
	1인가구	11.6	5.8	3.7	-	-	78.9
	비혈연가구	54.1	37.0	-	-	-	8.9
학 력	무 학	0.4	0.3	1.8	-	-	97.4
	초등학교	6.2	6.9	4.9	-	-	82.0
	중 학 교	22.5	13.7	13.0	0.7	-	50.1
	고등학교	39.7	24.3	12.3	0.3	0.2	23.3
	대학이상	47.5	29.2	8.7	-	-	14.6
직 업	관리·전문가	49.9	19.0	9.4	-	-	21.7
	사무종사자	55.8	23.9	7.5	-	-	12.8
	서비스·판매	47.7	15.8	9.9	-	-	26.6
	농림·어업	8.5	11.6	8.9	0.6	-	70.4
	기 타	24.7	19.3	10.2	-	-	45.8
	비경제활동	19.2	17.4	6.4	-	0.2	56.8

# 1-4. 가족관계만족도(배우자 부모와의 관계)

[단위 : %]

		매우 만족	약간 만족	보통	약간 불만족	매우 불만족	해당 없음
계		15.4	11.1	7.3	0.5	0.3	65.4
읍 면	읍 부	24.2	11.4	7.1	0.5	0.4	56.4
	면 부	9.1	10.9	7.5	0.6	0.1	71.9
조 사 대 상	가 구 주	17.5	11.4	7.8	0.5	0.1	62.7
	가 구 원	13.0	10.8	6.7	0.5	0.4	68.5
성 별	남 자	19.3	12.0	7.4	0.4	-	60.8
	여 자	11.5	10.1	7.2	0.6	0.5	70.0
연 령 그 룹	39세 이하	18.8	12.2	4.4	0.3	0.3	64.1
	40~59세 이하	29.2	19.5	16.0	1.1	0.6	33.6
	60세 이상	2.3	3.7	2.0	0.1	-	91.8
거 처 의 종 류	단독주택	8.9	9.1	7.0	0.5	0.2	74.3
	아 파 트	36.3	18.0	9.7	0.3	0.6	35.0
	연립 · 다세대주택	22.0	9.9	2.4	-	-	65.7
	기 타	38.9	19.9	-	5.1	-	36.1
결 혼	미 혼	-	-	-	-	-	100.0
	배우자있음	23.1	16.5	10.7	0.7	0.3	48.7
	사 별	0.9	1.4	1.6	-	-	96.1
	이 혼	-	-	3.6	3.5	3.6	89.3

		매우 만족	약간 만족	보통	약간 불만족	매우 불만족	해당 없음
점 유 태	자 가	12.9	11.0	6.9	0.2	0.2	68.8
	전 세	54.2	21.4	10.9	-	-	13.5
	보증부 월세	31.5	7.1	14.6	1.2	1.1	44.4
	사 글 세	9.1	9.0	-	8.7	-	73.2
	무상임대	22.2	12.1	7.7	0.9	0.9	56.1
세 대 구 분	1세대가구	11.0	7.9	4.7	0.2	0.2	76.0
	2세대가구	22.0	16.4	11.2	1.0	0.5	48.9
	3세대이상가구	21.9	19.8	12.5	-	-	45.8
	1인가구	6.9	2.9	2.6	0.4	-	87.2
	비혈연가구	29.1	6.7	-	-	-	64.2
학 력	무 학	1.1	0.3	1.5	-	-	97.2
	초등학교	4.1	6.8	5.6	0.6	-	82.9
	중 학 교	14.3	8.4	10.1	1.5	0.7	65.0
	고등학교	19.4	16.9	10.0	0.4	0.6	52.7
	대학이상	32.2	17.1	8.2	0.3	-	42.2
직 업	관리·전문가	39.4	16.1	10.7	1.0	-	32.8
	사무종사자	38.3	17.6	8.3	0.6	0.6	34.6
	서비스·판매	24.1	15.5	13.5	-	-	46.9
	농림·어업	6.7	11.0	8.7	0.5	0.3	72.9
	기 타	21.3	11.0	8.3	1.7	-	57.7
	비경제활동	4.2	5.9	1.8	-	0.4	87.7

### 1-5. 가족관계만족도(형제·자매와의 관계)

[단위 : %]

		매우 만족	약간 만족	보통	약간 불만족	매우 불만족	해당 없음
계		35.6	30.1	25.8	0.9	0.6	7.0
읍 면	읍 부	41.0	29.6	20.6	0.2	0.3	8.3
	면 부	31.7	30.4	29.5	1.5	0.8	6.1
조 사 대 상	가 구 주	34.5	30.8	27.6	1.4	1.0	4.9
	가 구 원	36.8	29.3	23.8	0.5	0.1	9.5
성 별	남 자	37.0	27.9	25.9	1.5	0.8	6.9
	여 자	34.2	32.2	25.6	0.4	0.4	7.2
연 령 그 룹	39세 이하	50.2	24.7	10.8	0.9	-	13.4
	40~59세 이하	38.1	32.8	26.3	0.3	1.2	1.4
	60세 이상	25.2	31.0	33.9	1.5	0.4	8.0
거 처 의 종 류	단독주택	31.6	30.6	28.2	1.2	0.7	7.8
	아 파 트	47.6	28.8	20.8	0.2	0.3	2.3
	연립· 다세대주택	50.7	23.9	5.1	-	-	20.3
	기 타	40.4	37.1	10.5	-	-	12.0
결 혼	미 혼	41.9	24.6	13.0	1.7	0.5	18.4
	배우자있음	36.3	32.1	27.4	0.9	0.3	3.0
	사 별	28.4	27.6	29.6	0.6	1.2	12.5
	이 혼	7.8	28.6	60.4	-	3.2	-

		매우 만족	약간 만족	보통	약간 불만족	매우 불만족	해당 없음
점 유 태	자 가	33.5	31.1	26.2	1.0	0.6	7.7
	전 세	64.2	18.6	17.2	-	-	-
	보증부 월세	51.3	21.9	26.8	-	-	-
	사 글 세	20.7	34.0	32.9	4.3	-	8.0
	무상임대	44.2	26.8	20.7	0.7	1.1	6.5
세 대 구 분	1세대가구	29.2	31.6	31.8	1.5	0.7	5.2
	2세대가구	41.8	28.2	20.8	0.6	0.3	8.3
	3세대이상가구	37.0	30.8	22.5	-	-	9.7
	1인가구	33.6	30.2	26.5	0.9	1.1	7.6
	비혈연가구	63.0	37.0	-	-	-	-
학 력	무 학	20.8	27.9	35.3	1.1	-	14.9
	초등학교	30.2	33.1	29.6	2.4	1.5	3.1
	중 학 교	29.0	26.9	36.9	1.1	1.4	4.7
	고등학교	39.2	33.4	22.8	0.5	0.2	4.0
	대학이상	50.9	26.2	12.4	-	-	10.5
직 업	관리·전문가	59.0	23.1	14.8	-	-	3.1
	사무종사자	50.7	30.1	13.3	-	-	5.9
	서비스·판매	45.5	26.2	28.3	-	-	-
	농림·어업	26.6	34.1	31.6	1.8	0.5	5.3
	기 타	38.8	30.5	25.8	-	1.3	3.6
	비경제활동	28.4	29.0	25.7	1.5	0.8	14.7

# 1-6. 가족관계만족도(배우자의 형제·자매와의 관계)

[단위 : %]

		매우 만족	약간 만족	보통	약간 불만족	매우 불만족	해당 없음
계		25.1	24.2	23.5	1.4	0.4	25.5
읍 면	읍 부	30.3	24.6	16.5	1.0	0.4	27.2
	면 부	21.4	23.9	28.5	1.6	0.4	24.2
조 사 대 상	가 구 주	27.3	27.0	26.1	1.5	0.1	18.0
	가 구 원	22.6	21.1	20.6	1.2	0.7	33.8
성 별	남 자	26.6	23.1	21.0	1.3	0.1	28.0
	여 자	23.6	25.3	26.0	1.4	0.7	23.0
연 령 그 룹	39세 이하	19.2	10.9	6.3	0.3	0.3	63.1
	40~59세 이하	33.6	30.9	22.3	2.1	0.8	10.2
	60세 이상	21.6	26.4	34.3	1.4	0.1	16.3
거 처 의 종 류	단독주택	22.0	24.7	26.4	1.6	0.4	24.9
	아 파 트	36.1	23.8	15.7	0.8	0.6	23.0
	연립· 다세대주택	25.4	14.1	7.9	-	-	52.6
	기 타	28.3	20.9	14.7	-	-	36.1
결 혼	미 혼	-	-	-	-	-	100.0
	배우자있음	34.2	32.2	29.1	1.2	0.5	2.7
	사 별	17.1	19.9	27.8	3.0	-	32.2
	이 혼	-	-	9.1	7.2	3.6	80.2



		매우 만족	약간 만족	보통	약간 불만족	매우 불만족	해당 없음
점 유 태	자 가	24.4	25.7	25.2	1.2	0.3	23.1
	전 세	56.7	23.5	17.2	-	-	2.6
	보증부 월세	32.7	16.8	11.6	1.2	1.1	36.5
	사 글 세	8.6	12.2	24.7	7.3	-	47.2
	무상임대	21.1	15.5	13.8	1.7	0.9	46.9
세 대 구 분	1세대가구	27.6	29.3	34.1	0.9	0.6	7.5
	2세대가구	23.7	22.5	15.6	2.0	0.5	35.6
	3세대이상가구	31.7	24.0	16.5	-	-	27.8
	1인가구	19.5	17.9	22.3	1.4	-	38.8
	비혈연가구	29.1	6.7	-	-	-	64.2
학 력	무 학	15.8	20.7	34.1	1.9	-	27.5
	초등학교	23.7	32.6	32.0	1.9	0.3	9.6
	중 학 교	23.2	21.7	31.2	2.5	0.7	20.7
	고등학교	25.2	24.1	16.2	0.9	0.8	32.8
	대학이상	34.2	20.2	12.7	0.4	-	32.5
직 업	관리·전문가	43.6	19.9	15.9	1.0	-	19.6
	사무종사자	37.7	20.5	11.9	0.6	0.6	28.7
	서비스·판매	26.2	27.8	24.0	0.5	-	21.4
	농림·어업	24.7	31.1	32.5	1.8	0.3	9.7
	기 타	33.0	22.0	20.0	2.7	0.5	21.7
	비경제활동	12.5	18.9	21.5	0.9	0.6	45.6

### 1-7. 가족관계만족도(전반적인 가족관계)

[단위 : %]

		매우 만족	약간 만족	보통	약간 불만족	매우 불만족
계		40.1	33.6	25.5	0.4	0.3
읍 면	읍 부	48.9	32.9	17.6	0.4	0.3
	면 부	33.9	34.1	31.1	0.5	0.4
조 사 대 상	가 구 주	37.5	33.3	28.0	0.7	0.5
	가 구 원	43.0	33.9	22.8	0.1	0.1
성 별	남 자	42.4	32.4	24.2	0.4	0.5
	여 자	37.8	34.8	26.8	0.5	0.1
연 령 그 룹	39세 이하	59.4	30.8	9.1	0.6	-
	40~59세 이하	40.3	33.6	25.3	0.2	0.6
	60세 이상	29.0	35.2	35.1	0.5	0.3
거 처 의 종 류	단독주택	35.7	34.4	29.0	0.5	0.4
	아 파 트	54.8	28.5	16.2	0.2	0.3
	연립 · 다세대주택	46.2	42.5	11.3	-	-
	기 타	45.6	49.3	5.1	-	-
결 혼	미 혼	54.8	31.4	12.2	1.0	0.5
	배우자있음	39.2	34.7	25.6	0.2	0.2
	사 별	29.9	33.0	35.6	1.0	0.4
	이 혼	10.8	17.9	68.1	-	3.2

		매우 만족	약간 만족	보통	약간 불만족	매우 불만족
점 유 태	자 가	37.8	35.2	26.4	0.3	0.3
	전 세	67.9	18.6	13.5	-	-
	보증부 월세	64.2	20.1	15.7	-	-
	사 글 세	23.9	36.9	36.4	-	2.7
	무상임대	45.0	29.2	23.1	2.7	-
세 대 분	1세대가구	33.8	35.8	29.8	0.3	0.4
	2세대가구	47.5	32.6	19.5	0.3	0.2
	3세대이상가구	44.3	31.1	24.5	-	-
	1인가구	34.5	32.1	31.4	1.4	0.7
	비혈연가구	63.0	37.0	-	-	-
학 력	무 학	26.2	35.4	37.4	0.7	0.3
	초등학교	33.4	34.9	30.7	0.7	0.3
	중 학 교	30.4	32.9	35.6	0.3	0.7
	고등학교	46.1	32.2	20.7	0.5	0.4
	대학이상	54.6	33.2	12.2	-	-
직 업	관리·전문가	58.9	26.3	14.8	-	-
	사무종사자	60.9	25.5	12.7	0.9	-
	서비스·판매	48.1	29.7	22.2	-	-
	농림·어업	31.3	35.0	33.5	0.2	-
	기 타	40.8	34.0	24.4	-	0.7
	비경제활동	33.8	38.2	26.2	1.0	0.8

# 1-8. 가사 분담에 대한 견해

[단위 : %]

		부인이 전적으로 책임	부인이 주로 남편분담	공평하게 분담	남편이 주로 부인분담	남편이 전적으로 책임
계		13.1	35.9	50.2	0.8	0.1
읍 면	읍 부	7.5	34.9	56.8	0.8	-
	면 부	17.0	36.6	45.6	0.7	0.1
조 사 대 상	가 구 주	16.5	38.9	43.5	1.0	0.1
	가 구 원	9.2	32.5	57.7	0.6	-
성 별	남 자	14.6	37.6	46.9	0.8	0.1
	여 자	11.6	34.2	53.5	0.7	-
연 령 그 룹	39세 이하	4.7	28.5	65.9	0.9	-
	40~59세 이하	11.5	42.3	45.4	0.8	-
	60세 이상	19.1	34.8	45.3	0.7	0.1
거 처 의 종 류	단독주택	15.4	35.4	48.2	0.9	0.1
	아 파 트	5.7	40.1	53.6	0.6	-
	연립 · 다세대주택	9.8	15.9	74.3	-	-
	기 타	-	40.1	59.9	-	-
결 혼	미 혼	3.9	15.6	80.0	0.5	-
	배우자있음	14.0	40.9	43.9	1.0	0.1
	사 별	19.4	36.4	44.2	-	-
	이 혼	14.8	43.1	42.1	-	-

		부인이 전적으로 책임	부인이 주로 남편분담	공평하게 분담	남편이 주로 부인분담	남편이 전적으로 책임
점 유 태	자 가	13.7	36.5	48.8	0.8	0.1
	전 세	9.9	25.5	64.5	-	-
	보증부 월세	14.5	42.1	42.2	1.2	-
	사 글 세	14.0	29.6	56.4	-	-
	무상임대	4.3	28.2	67.6	-	-
세 대 구 분	1세대가구	17.0	35.8	46.0	1.0	0.2
	2세대가구	7.8	34.7	56.7	0.8	-
	3세대이상가구	11.8	42.5	44.5	1.2	-
	1인가구	17.3	36.9	45.7	-	-
	비혈연가구	-	13.5	86.5	-	-
학 력	무 학	24.0	33.4	42.6	-	-
	초등학교	17.4	36.7	44.0	1.7	0.3
	중 학 교	13.4	34.6	52.0	-	-
	고등학교	9.4	36.5	52.8	1.2	-
	대학이상	5.4	36.8	57.5	0.3	-
직 업	관리·전문가	8.6	40.9	49.6	0.9	-
	사무종사자	5.9	37.5	56.6	-	-
	서비스·판매	4.7	42.0	52.0	1.3	-
	농림·어업	16.9	40.2	41.6	1.1	0.2
	기 타	15.2	34.7	49.6	0.5	-
	비경제활동	15.2	27.5	56.7	0.5	-

### 1-9. 평소의 가사분담(주말부부 제외)

[단위 : %]

		부인이 전적으로 책임	부인이 주로 남편분담	공평하게 분담	남편이 주로 부인분담	남편이 전적으로 책임
계		30.2	50.2	16.7	2.0	0.9
읍 면	읍 부	27.9	50.1	18.4	3.3	0.3
	면 부	31.9	50.2	15.4	1.1	1.3
조 사 대 상	가 구 주	28.5	50.3	18.0	2.4	0.8
	가 구 원	32.1	50.0	15.3	1.6	1.0
성 별	남 자	29.2	50.0	17.6	2.1	1.1
	여 자	31.4	50.4	15.6	1.9	0.6
연 령 그 룹	39세 이하	25.5	56.4	15.2	3.0	-
	40~59세 이하	24.5	54.9	18.0	1.7	0.9
	60세 이상	38.0	43.1	15.7	2.0	1.1
거 처 의 종 류	단독주택	32.8	45.9	18.1	2.0	1.2
	아 파 트	23.3	64.8	9.9	2.0	-
	연립· 다세대주택	24.3	36.4	39.3	-	-
	기 타	12.2	49.2	25.6	13.0	-
결 혼	미 혼	-	-	-	-	-
	배우자있음	30.2	50.2	16.7	2.0	0.9
	사 별	-	-	-	-	-
	이 혼	-	-	-	-	-

		부인이 전적으로 책임	부인이 주로 남편분담	공평하게 분담	남편이 주로 부인분담	남편이 전적으로 책임
점 유 태	자 가	30.1	49.9	17.1	2.1	0.7
	전 세	54.8	26.6	18.6	-	-
	보증부 월세	21.0	68.2	8.8	2.1	-
	사 글 세	62.0	38.0	-	-	-
	무상임대	15.0	56.1	20.9	2.3	5.6
세 대 구 분	1세대가구	33.1	46.3	18.1	1.7	0.8
	2세대가구	25.8	56.2	14.6	2.7	0.7
	3세대이상가구	29.1	53.9	12.4	2.0	2.6
	1인가구	31.3	42.2	26.5	-	-
	비혈연가구	-	-	-	-	-
학 력	무 학	46.7	40.7	10.3	2.4	-
	초등학교	39.5	39.9	16.9	2.1	1.6
	중 학 교	21.5	54.2	20.4	2.1	1.8
	고등학교	25.6	55.9	15.9	2.2	0.4
	대학이상	24.0	55.9	18.1	1.4	0.6
직 업	관리·전문가	21.9	55.4	21.6	1.2	-
	사무종사자	23.0	61.4	13.3	2.3	-
	서비스·판매	22.8	55.8	19.0	2.4	-
	농림·어업	33.6	50.1	13.7	1.2	1.5
	기 타	26.3	47.7	23.2	2.1	0.8
	비경제활동	40.5	38.6	15.7	3.8	1.3

# 1-10. 부모님 부양에 대한 견해

[단위 : %]

		부모님 스스로 해결	가족 (자식또는 며느리)	가족/정부 /사회	정부/사회	기타
계		9.3	41.3	46.1	3.0	0.3
읍 면	읍 부	9.2	31.3	56.6	2.9	-
	면 부	9.4	48.4	38.6	3.0	0.6
조 사 대 상	가 구 주	9.5	43.6	42.6	3.8	0.5
	가 구 원	9.1	38.8	50.0	2.0	0.1
성 별	남 자	9.8	38.7	47.7	3.3	0.4
	여 자	8.8	43.9	44.4	2.6	0.2
연 령 그 룹	39세 이하	5.7	28.0	63.1	3.2	-
	40~59세 이하	9.0	40.1	48.7	2.3	-
	60세 이상	11.6	49.9	34.3	3.4	0.8
거 처 의 종 류	단독주택	9.9	43.7	42.8	3.2	0.4
	아 파 트	7.9	35.5	55.2	1.4	-
	연립 · 다세대주택	3.9	23.6	62.3	10.3	-
	기 타	10.4	38.6	51.1	-	-
결 혼	미 혼	5.1	27.3	66.3	1.3	-
	배우자있음	10.8	43.5	42.2	3.3	0.3
	사 별	7.8	47.9	40.0	3.3	0.9
	이 혼	9.8	44.2	41.4	4.5	-



		부모님 스스로 해결	가족 (자식또는 며느리)	가족/정부 /사회	정부/사회	기타
점 유 태	자 가	9.6	42.7	44.9	2.5	0.4
	전 세	16.4	39.1	32.9	11.6	-
	보증부 월세	6.5	31.4	59.6	2.5	-
	사 글 세	8.1	47.3	38.4	6.3	-
	무상임대	6.2	31.1	57.3	5.3	-
세 대 구 분	1세대가구	14.6	48.1	33.4	3.4	0.5
	2세대가구	6.3	35.1	56.6	2.0	-
	3세대이상가구	4.8	30.9	60.7	3.6	-
	1인가구	6.4	46.0	42.8	4.1	0.8
	비혈연가구	6.7	21.8	71.4	-	-
학 력	무 학	10.3	51.5	34.2	4.0	-
	초등학교	14.6	46.4	35.0	3.1	1.0
	중 학 교	8.1	58.8	31.4	1.1	0.6
	고등학교	6.6	35.2	54.8	3.2	0.2
	대학이상	7.8	26.7	62.7	2.8	-
직 업	관리·전문가	7.3	39.4	49.0	4.4	-
	사무종사자	4.6	18.0	75.7	1.8	-
	서비스·판매	7.6	37.0	53.7	1.7	-
	농림·어업	12.7	51.3	32.2	3.1	0.7
	기 타	11.9	39.6	42.9	5.6	-
	비경제활동	7.4	42.3	47.6	2.2	0.4

### 1-11. 부모님 생활비 주 제공자 및 동거자

[단위 : %]

		장남 또는 며느리	아들( 장남포 함),며 느리	딸 또는 사위	모든자 녀(아 들과 딸)	부모님 스스로 해결	기타	해당 없음
계		2.7	4.3	0.6	14.3	14.0	0.1	64.0
읍 면	읍 부	2.2	4.5	0.9	17.1	21.3	0.3	53.7
	면 부	3.1	4.1	0.3	12.3	8.9	-	71.3
조 사 대 상	가 구 주	3.8	5.6	0.9	16.1	14.7	0.3	58.6
	가 구 원	1.6	2.8	0.2	12.3	13.2	-	70.0
성 별	남 자	3.8	5.7	0.5	14.9	14.3	0.2	60.7
	여 자	1.7	2.9	0.6	13.7	13.7	0.1	67.2
연 령 그 룹	39세 이하	0.9	1.5	0.3	13.6	25.8	-	57.9
	40-59세 이하	5.6	9.9	1.3	28.1	22.1	0.4	32.6
	60세 이상	1.5	1.3	0.1	3.6	0.8	-	92.7
거처의 종 류	단독주택	2.8	4.1	0.2	10.1	7.6	0.2	75.0
	아 파 트	2.5	5.2	1.9	27.9	32.4	-	30.0
	연립· 다세대주택	2.9	4.8	-	23.6	33.6	-	35.1
	기 타	-	-	-	14.5	49.0	-	36.5
결 혼	미 혼	1.4	0.5	0.4	5.3	6.8	-	85.6
	배우자있음	3.4	6.0	0.6	19.1	19.3	0.1	51.5
	사 별	-	1.0	0.3	2.1	0.5	0.3	95.7
	이 혼	14.0	3.5	4.1	27.4	3.7	-	47.3

		장남 또는 며느리	아들 (장남 포함), 며느리	딸 또는 사위	모든 자녀 (아들 과 딸)	부모님 스스로 해결	기타	해당 없음
점 유 태	자 가	2.5	4.1	0.5	13.7	10.6	0.1	68.4
	전 세	3.6	5.7	-	28.1	45.8	-	16.8
	보증부 월세	4.7	8.9	-	16.7	30.4	-	39.3
	사 글 세	-	6.4	-	2.3	20.4	2.3	68.6
	무상임대	4.1	1.8	2.0	18.3	29.9	-	43.9
세 대 분	1세대가구	2.2	3.0	0.4	11.0	6.8	-	76.5
	2세대가구	3.3	6.5	0.5	18.5	23.7	0.4	47.2
	3세대이상가구	5.3	6.6	2.0	22.6	11.6	-	52.0
	1인가구	1.4	1.2	0.4	9.0	8.6	-	79.3
	비혈연가구	8.9	-	-	6.7	28.6	-	55.8
학 력	무 학	0.8	0.3	0.3	1.2	-	-	97.4
	초등학교	2.5	2.6	-	6.5	4.2	-	84.2
	중 학 교	3.6	5.8	0.7	18.4	11.2	0.7	59.6
	고등학교	3.4	6.3	1.0	19.0	17.8	0.2	52.2
	대학이상	3.0	5.2	0.7	22.8	30.5	-	37.8
직 업	관리·전문가	2.7	8.0	1.1	32.8	25.7	-	29.8
	사무종사자	4.0	4.5	2.3	27.3	32.3	-	29.6
	서비스·판매	1.5	7.9	1.1	23.9	18.1	0.7	46.7
	농림·어업	3.5	3.4	0.3	12.3	7.1	-	73.3
	기 타	4.5	6.0	-	12.2	20.1	-	57.3
	비경제활동	1.2	1.8	0.2	4.4	7.4	0.2	84.8

## 1-12. 부모님의 동거 형태

[단위 : %]

		장남 또는 말며느리	그 외 아들 또는 며느리	딸 또는 사위	부모님만 따로 살고있음	기타 친척	기타
계		15.3	11.1	3.3	68.4	-	2.0
읍 면	읍 부	11.3	7.6	3.2	76.2	-	1.7
	면 부	19.9	15.1	3.4	59.4	-	2.3
조 사 대 상	가 구 주	17.2	12.6	3.8	64.0	-	2.4
	가 구 원	12.4	8.8	2.5	75.1	-	1.3
성 별	남 자	17.3	12.3	2.4	66.3	-	1.6
	여 자	12.9	9.7	4.3	70.8	-	2.3
연 령 그 룹	39세 이하	4.1	5.8	1.5	87.4	-	1.3
	40-59세 이하	19.3	12.1	3.6	63.3	-	1.7
	60세 이상	22.3	21.1	6.6	43.4	-	6.5
거처의 종 류	단독주택	23.5	16.0	3.8	53.3	-	3.4
	아 파 트	6.1	6.7	2.7	84.0	-	0.4
	연립 · 다세대주택	3.7	-	4.3	92.0	-	-
	기 타	15.9	-	-	84.1	-	-
결 혼	미 혼	15.9	6.0	8.3	69.7	-	-
	배우자있음	15.4	11.1	2.3	69.2	-	2.0
	사 별	-	11.1	15.0	64.3	-	9.6
	이 혼	20.1	25.8	14.7	39.4	-	-

		장남 또는 말며느리	그 외 아들 또는 며느리	딸 또는 사위	부모님만 따로 살고있음	기타 친척	기타
점 유 태	자 가	16.8	13.3	2.8	65.3	-	1.9
	전 세	12.3	5.9	-	74.3	-	7.6
	보증부 월세	13.6	11.7	1.9	71.0	-	1.9
	사 글 세	-	-	7.4	92.6	-	-
	무상임대	10.6	-	8.9	80.4	-	-
세 대 구 분	1세대가구	8.5	10.5	1.9	75.0	-	4.0
	2세대가구	14.8	8.7	3.6	72.6	-	0.3
	3세대이상가구	38.7	31.6	2.5	22.6	-	4.6
	1인가구	13.5	7.2	6.1	69.1	-	4.1
	비혈연가구	-	-	-	100.0	-	-
학 력	무 학	29.9	14.9	10.9	44.3	-	-
	초등학교	21.2	10.6	6.0	59.3	-	2.9
	중 학 교	20.6	21.6	2.8	52.7	-	2.2
	고등학교	17.1	11.9	3.2	64.7	-	3.1
	대학이상	9.5	6.2	2.6	81.2	-	0.5
직 업	관리·전문가	18.2	5.7	6.4	68.3	-	1.4
	사무종사자	11.4	3.8	2.1	82.7	-	-
	서비스·판매	16.2	12.4	3.9	65.5	-	2.0
	농림·어업	18.4	17.5	3.6	58.4	-	2.0
	기 타	16.6	18.1	1.1	59.6	-	4.6
	비경제활동	9.5	5.9	3.2	79.3	-	2.1

### 1-13. 분거가족 유무(가구주)

[단위 : %, 명]

		있다	없다	평균 인원
계		25.8	74.2	1.76
읍 면	읍 부	27.7	72.3	1.74
	면 부	24.5	75.5	1.77
성 별	남 자	28.3	71.7	1.84
	여 자	19.0	81.0	1.44
연 그 령	39세 이하	9.3	90.7	1.94
	40-59세 이하	42.4	57.6	1.93
	60세 이상	17.6	82.4	1.45
거처의 종 류	단독주택	25.8	74.2	1.75
	아 파 트	22.9	77.1	1.67
	연립· 다세대주택	35.5	64.5	1.79
	기 타	41.6	58.4	2.54
결 혼	미 혼	2.4	97.6	1.00
	배우자있음	32.8	67.2	1.84
	사 별	11.3	88.7	1.27
	이 혼	41.1	58.9	1.47

		있다	없다	평균 인원
점 유 태	자 가	23.5	76.5	1.67
	전 세	45.7	54.3	2.15
	보증부 월세	17.8	82.2	1.99
	사 글 세	43.3	56.7	1.76
	무상임대	42.6	57.4	2.06
세 대 분	1세대가구	28.1	71.9	1.72
	2세대가구	23.7	76.3	1.78
	3세대이상가구	34.3	65.7	1.58
	1인가구	23.9	76.1	1.78
	비혈연가구	30.4	69.6	3.00
학 력	무 학	10.9	89.1	1.28
	초등학교	25.7	74.3	1.49
	중 학 교	32.5	67.5	1.74
	고등학교	27.6	72.4	1.80
	대학이상	33.4	66.6	2.09
직 업	관리·전문가	40.9	59.1	1.99
	사무종사자	23.9	76.1	2.08
	서비스·판매	43.4	56.6	1.75
	농림·어업	20.8	79.2	1.58
	기 타	32.8	67.2	1.99
	비경제활동	16.9	83.1	1.34

# 1-14. 분거가족 거주지역(가구주\_배우자)

[단위 : %]

		도내 시·군	타 시·도	국 외
계		28.5	69.4	2.1
읍 면	읍 부	28.6	66.1	5.3
	면 부	28.5	71.5	-
성 별	남 자	28.6	68.8	2.7
	여 자	28.4	71.6	-
연 령 그 룹	39세 이하	80.9	19.1	-
	40-59세 이하	13.4	83.4	3.2
	60세 이상	43.6	56.4	-
거처의 종 류	단독주택	24.1	75.9	-
	아 파 트	25.4	55.8	18.8
	연립· 다세대주택	50.3	49.7	-
	기 타	30.5	69.5	-
결 혼	미 혼	-	-	-
	배우자있음	28.9	69.0	2.1
	사 별	-	100.0	-
	이 혼	-	-	-



		도내 시·군	타 시·도	국 외
점 유 태	자 가	24.0	76.0	-
	전 세	24.6	57.7	17.7
	보증부 월세	-	100.0	-
	사 글 세	100.0	-	-
	무상임대	38.2	61.8	-
세 대 구 분	1세대가구	28.7	54.2	17.1
	2세대가구	16.3	83.7	-
	3세대이상가구	-	100.0	-
	1인가구	30.7	69.3	-
	비혈연가구	100.0	-	-
학 력	무 학	30.7	69.3	-
	초등학교	22.1	77.9	-
	중 학 교	20.3	79.7	-
	고등학교	23.0	60.6	16.5
	대학이상	33.3	66.7	-
직 업	관리·전문가	42.9	57.1	-
	사무종사자	35.2	64.8	-
	서비스·판매	-	100.0	-
	농림·어업	17.7	82.3	-
	기 타	18.6	70.8	10.6
	비경제활동	45.2	54.8	-

# 1-15. 분거가족 거주이유(가구주\_배우자)

[단위 : %]

		직장	학교	가족 불화	건강 이유	자녀 교육	군대	기타
계		56.1	6.3	2.0	10.1	22.7	-	2.8
읍 면	읍 부	59.1	7.8	-	8.2	22.3	-	2.5
	면 부	54.2	5.4	3.2	11.2	22.9	-	3.0
성 별	남 자	52.9	6.3	2.6	5.2	29.4	-	3.7
	여 자	67.0	6.4	-	26.6	-	-	-
연 령 그 룹	39세 이하	86.1	-	-	-	13.9	-	-
	40-59세 이하	60.5	3.2	3.1	-	33.2	-	-
	60세 이상	31.5	17.1	-	40.1	-	-	11.3
거처의 종 류	단독주택	45.7	6.2	2.9	14.6	27.8	-	2.7
	아 파 트	72.4	18.8	-	-	-	-	8.8
	연립· 다세대주택	86.9	-	-	-	13.1	-	-
	기 타	69.5	-	-	-	30.5	-	-
결 혼	미 혼	-	-	-	-	-	-	-
	배우자있음	56.9	5.0	2.0	10.2	23.0	-	2.9
	사 별	-	100.0	-	-	-	-	-
	이 혼	-	-	-	-	-	-	-

		직장	학교	가족 불화	건강 이유	자녀 교육	군대	기타
점 유 태	자 가	50.0	7.9	3.7	18.6	14.7	-	5.2
	전 세	44.7	17.7	-	-	37.6	-	-
	보증부 월세	45.3	-	-	-	54.7	-	-
	사 글 세	100.0	-	-	-	-	-	-
	무상임대	71.1	-	-	-	28.9	-	-
세 대 구 분	1세대가구	51.1	17.1	-	31.8	-	-	-
	2세대가구	77.8	-	-	-	22.2	-	-
	3세대이상가구	39.0	-	-	-	61.0	-	-
	1인가구	51.1	7.1	3.3	10.2	23.6	-	4.7
	비혈연가구	50.0	-	-	-	50.0	-	-
학 력	무 학	-	-	-	100.0	-	-	-
	초등학교	22.9	19.1	11.5	38.2	8.4	-	-
	중 학 교	82.8	8.6	-	-	-	-	8.6
	고등학교	70.4	16.5	-	-	13.2	-	-
	대학이상	61.3	-	-	-	35.4	-	3.4
직 업	관리·전문가	81.9	-	-	-	18.1	-	-
	사무종사자	59.9	-	-	-	40.1	-	-
	서비스·판매	66.6	-	-	-	33.4	-	-
	농림·어업	35.5	15.8	9.5	17.7	21.6	-	-
	기 타	56.5	10.6	-	6.8	26.1	-	-
	비경제활동	25.3	8.2	-	42.5	-	-	24.0

# 1-16. 분거가족 거주기간(가구주\_배우자)

[단위 : %]

		6개월 미만	6~12개월 미만	1~2년 미만	2~3년 미만	3~5년 미만	5년 이상
계		10.3	5.1	32.3	10.6	15.7	26.0
읍 면	읍 부	9.1	2.7	30.3	17.5	7.6	32.8
	면 부	11.1	6.5	33.6	6.3	20.9	21.7
성 별	남 자	8.2	2.6	36.4	7.1	13.9	31.8
	여 자	17.5	13.5	18.4	22.5	21.8	6.4
연 령 그 룹	39세 이하	19.1	-	48.0	-	-	33.0
	40~59세 이하	2.3	6.3	25.3	13.8	24.7	27.7
	60세 이상	26.6	4.2	43.2	7.4	-	18.5
거처의 종 류	단독주택	8.3	7.4	31.6	8.0	21.1	23.6
	아 파 트	8.8	-	32.0	15.6	11.2	32.4
	연립· 다세대주택	14.1	-	36.2	22.5	-	27.2
	기 타	29.0	-	30.5	-	-	40.5
결 혼	미 혼	-	-	-	-	-	-
	배우자있음	10.4	5.1	32.8	10.8	16.0	24.9
	사 별	-	-	-	-	-	100.0
	이 혼	-	-	-	-	-	-

		6개월 미만	6~12개월 미만	1~2년 미만	2~3년 미만	3~5년 미만	5년 이상
점 유 태	자 가	12.3	9.4	23.4	13.4	15.7	25.8
	전 세	-	-	58.2	14.1	10.5	17.1
	보증부 월세	-	-	45.3	-	-	54.7
	사 글 세	-	-	-	-	-	100.0
	무상임대	12.5	-	38.7	5.9	20.6	22.3
세 대 구 분	1세대가구	49.5	-	17.1	-	16.8	16.5
	2세대가구	-	10.0	15.9	18.1	29.3	26.8
	3세대이상가구	-	-	39.0	-	61.0	-
	1인가구	7.1	5.0	39.5	11.4	9.0	28.0
	비혈연가구	-	-	50.0	-	-	50.0
학 력	무 학	30.7	30.7	38.6	-	-	-
	초등학교	26.8	11.5	35.2	-	9.9	16.7
	중 학 교	8.6	18.0	8.6	-	35.5	29.4
	고등학교	-	-	49.0	13.2	9.8	28.1
	대학이상	6.5	-	32.1	16.2	15.8	29.3
직 업	관리·전문가	8.5	-	38.5	6.8	12.8	33.3
	사무종사자	-	-	20.7	11.8	-	67.5
	서비스·판매	-	24.8	33.4	20.9	20.9	-
	농림·어업	15.2	9.5	11.4	8.9	41.8	13.2
	기 타	7.6	-	47.7	18.6	-	26.1
	비경제활동	29.4	9.0	44.5	-	17.2	-

# 1-17. 분거가족 거주지역(가구주\_자녀1)

[단위 : %]

		도내 시·군	타 시·도	국 외
계		12.8	86.0	1.2
읍 면	읍 부	13.9	84.4	1.6
	면 부	12.0	87.2	0.8
성 별	남 자	14.2	84.4	1.4
	여 자	6.1	93.9	-
연 령 그 룹	39세 이하	41.3	58.7	-
	40-59세 이하	12.0	86.9	1.1
	60세 이상	11.7	86.9	1.4
거처의 종 류	단독주택	8.7	90.7	0.6
	아 파 트	29.4	66.7	3.8
	연립· 다세대주택	22.2	77.8	-
	기 타	-	100.0	-
결 혼	미 혼	-	100.0	-
	배우자있음	12.2	86.9	0.9
	사 별	7.0	93.0	-
	이 혼	38.6	52.2	9.2

		도내 시·군	타 시·도	국 외
점 유 태	자 가	13.0	86.4	0.6
	전 세	7.3	80.4	12.3
	보증부 월세	18.3	81.7	-
	사 글 세	11.4	88.6	-
	무상임대	13.6	86.4	-
세 대 구 분	1세대가구	11.8	86.5	1.7
	2세대가구	17.7	82.3	-
	3세대이상가구	-	100.0	-
	1인가구	11.1	87.0	1.8
	비혈연가구	50.0	50.0	-
학 력	무 학	5.8	94.2	-
	초등학교	7.2	90.5	2.2
	중 학 교	16.8	83.2	-
	고등학교	12.2	85.3	2.4
	대학이상	17.7	82.3	-
직 업	관리·전문가	13.0	87.0	-
	사무종사자	22.0	78.0	-
	서비스·판매	9.8	90.2	-
	농림·어업	9.1	90.9	-
	기 타	14.5	82.0	3.5
	비경제활동	13.6	82.6	3.9

# 1-18. 분거가족 거주이유(가구주\_자녀1)

[단위 : %]

		직장	학교	가족 불화	건강 이유	자녀 교육	군대	기타
계		51.9	40.0		0.7	2.1	4.1	1.3
읍 면	읍 부	42.2	51.5	-	-	1.2	3.8	1.2
	면 부	59.6	30.9	-	1.2	2.7	4.3	1.3
성 별	남 자	48.5	43.8		0.8	2.5	2.9	1.5
	여 자	69.0	21.3		-	-	9.7	-
연 그 령	39세 이하	-	17.4		-	41.3	-	41.3
	40-59세 이하	43.5	51.1		-	1.2	4.1	-
	60세 이상	73.2	20.4		2.0	-	4.4	-
거 처 의 종 류	단독주택	61.9	32.3		0.9	1.0	3.8	-
	아 파 트	24.0	66.8		-	2.9	6.3	-
	연립 · 다세대주택	17.1	38.5		-	22.2	-	22.2
	기 타	-	76.9		-	-	-	23.1
결 혼	미 혼	100.0	-		-	-	-	-
	배우자있음	47.2	44.2		0.8	2.5	3.7	1.6
	사 별	75.2	16.4		-	-	8.4	-
	이 혼	69.7	30.3		-	-	-	-



		직장	학교	가족 불화	건강 이유	자녀 교육	군대	기타
점 유 태	자 가	61.8	32.6		0.9	-	4.7	-
	전 세	20.7	79.3		-	-	-	-
	보증부 월세	18.3	81.7		-	-	-	-
	사 글 세	30.9	57.7		-	11.4	-	-
	무상임대	17.5	50.9		-	14.5	4.8	12.2
세 대 구 분	1세대가구	58.1	37.6		-	-	2.6	1.8
	2세대가구	58.4	37.0		2.6	-	2.0	-
	3세대이상가구	43.9	32.8		-	-	23.3	-
	1인가구	39.3	50.5		-	6.0	4.2	-
	비혈연가구	-	-		-	50.0	-	50.0
학 력	무 학	81.8	6.0		-	-	12.2	-
	초등학교	79.8	20.2		-	-	-	-
	중 학 교	55.7	37.1		4.2	-	3.0	-
	고등학교	51.2	43.7		-	-	5.1	-
	대학이상	19.5	63.5		-	7.9	4.2	4.9
직 업	관리·전문가	28.3	46.8		-	11.2	8.2	5.5
	사무종사자	14.2	76.3		-	4.7	-	4.7
	서비스·판매	41.9	54.1		-	-	4.1	-
	농림·어업	65.1	26.0		2.3	-	6.6	-
	기 타	63.6	34.0		-	-	2.5	-
	비경제활동	75.2	24.8		-	-	-	-

# 1-19. 분거가족 거주기간(가구주\_자녀1)

[단위 : %]

		6개월 미만	6~12개월 미만	1~2년 미만	2~3년 미만	3~5년 미만	5년 이상
계		5.0	6.2	14.6	12.7	21.2	40.2
읍 면	읍 부	5.4	9.3	19.8	15.6	15.9	34.0
	면 부	4.7	3.7	10.6	10.4	25.5	45.1
성 별	남 자	5.3	7.4	15.8	11.5	23.3	36.6
	여 자	3.6	-	9.0	18.5	10.8	58.2
연 령 그 룹	39세 이하	23.9	17.4	34.8	-	-	23.9
	40~59세 이하	4.9	6.6	17.9	18.7	25.0	26.8
	60세 이상	3.4	4.2	6.4	2.0	15.8	68.1
거처의 종 류	단독주택	2.5	3.5	10.8	12.6	24.4	46.1
	아 파 트	12.7	15.9	29.0	13.5	11.8	17.1
	연립· 다세대주택	22.2	-	-	17.8	17.1	42.9
	기 타	-	24.5	45.0	-	-	30.6
결 혼	미 혼	-	-	-	-	-	100.0
	배우자있음	6.1	6.9	15.9	12.1	22.3	36.7
	사 별	-	4.0	12.6	8.2	3.7	71.5
	이 혼	-	-	-	34.2	47.4	18.4

		6개월 미만	6~12개월 미만	1~2년 미만	2~3년 미만	3~5년 미만	5년 이상
점 유 태	자 가	5.6	4.4	10.7	12.7	21.4	45.1
	전 세	-	19.7	40.5	-	28.0	11.9
	보증부 월세	-	18.3	18.3	22.9	18.3	22.1
	사 글 세	-	11.4	11.4	19.9	28.8	28.5
	무상임대	7.1	5.5	28.9	13.1	14.0	31.4
세 대 구 분	1세대가구	5.4	6.8	11.5	8.7	23.2	44.4
	2세대가구	8.5	5.0	13.2	20.1	20.9	32.4
	3세대이상가구	-	7.6	24.0	11.5	26.0	30.9
	1인가구	2.3	4.1	17.6	12.8	18.2	45.0
	비혈연가구	-	50.0	50.0	-	-	-
학 력	무 학	-	5.8	6.4	-	5.8	82.0
	초등학교	5.4	2.2	6.1	12.0	19.9	54.4
	중 학 교	-	3.0	8.1	20.1	32.4	36.5
	고등학교	4.0	10.1	22.7	12.8	17.4	32.9
	대학이상	10.3	6.9	18.6	12.5	24.7	27.0
직 업	관리·전문가	13.5	8.4	11.6	8.2	32.0	26.4
	사무종사자	5.0	10.8	20.3	18.4	15.9	29.6
	서비스·판매	10.5	4.1	10.8	30.0	6.8	37.9
	농림·어업	3.9	7.4	6.7	7.2	35.4	39.4
	기 타	-	5.6	29.1	11.7	12.0	41.7
	비경제활동	-	-	11.3	6.6	13.6	68.5

# 1-20. 분거가족 거주지역(가구주\_자녀2)

[단위 : %]

		도내 시·군	타 시·도	국 외
계		8.1	91.0	0.9
읍 면	읍 부	7.5	90.4	2.1
	면 부	8.5	91.5	-
성 별	남 자	7.0	92.0	1.0
	여 자	17.2	82.8	-
연 령 그 룹	39세 이하	33.3	66.7	-
	40-59세 이하	6.6	92.2	1.2
	60세 이상	9.5	90.5	-
거처의 종 류	단독주택	6.3	92.6	1.1
	아 파 트	21.5	78.5	-
	연립· 다세대주택	-	100.0	-
	기 타	-	100.0	-
결 혼	미 혼	-	-	-
	배우자있음	6.9	92.2	1.0
	사 별	15.9	84.1	-
	이 혼	25.2	74.8	-

		도내 시·군	타 시·도	국 외
점 유 태	자 가	9.5	89.3	1.1
	전 세	-	100.0	-
	보증부 월세	-	100.0	-
	사 글 세	17.7	82.3	-
	무상임대	-	100.0	-
세 대 구 분	1세대가구	6.2	91.9	1.9
	2세대가구	9.4	90.6	-
	3세대이상가구	-	100.0	-
	1인가구	7.9	92.1	-
	비혈연가구	50.0	50.0	-
학 력	무 학	44.4	55.6	-
	초등학교	6.6	93.4	-
	중 학 교	7.5	92.5	-
	고등학교	5.9	94.1	-
	대학이상	7.1	90.0	2.9
직 업	관리·전문가	6.5	88.0	5.5
	사무종사자	16.9	83.1	-
	서비스·판매	9.2	90.8	-
	농림·어업	3.3	96.7	-
	기 타	5.0	95.0	-
	비경제활동	17.9	82.1	-

# 1-21. 분거가족 거주이유(가구주\_자녀2)

[단위 : %]

		직장	학교	가족 불화	건강 이유	자녀 교육	군대	기타
계		41.3	51.5	1.2	-	2.3	2.8	0.9
읍 면	읍 부	29.4	59.2	2.8	-	2.2	4.1	2.2
	면 부	49.8	46.0	-	-	2.3	1.9	-
성 별	남 자	40.5	52.2	1.3	-	2.6	2.4	1.0
	여 자	47.7	45.7	-	-	-	6.7	-
연 그 령	39세 이하	-	33.3	-	-	33.3	-	33.3
	40-59세 이하	34.1	60.0	1.7	-	1.9	2.4	-
	60세 이상	65.8	29.8	-	-	-	4.3	-
거 처 의 종 류	단독주택	48.8	48.1	-	-	1.7	1.4	-
	아 파 트	11.8	61.9	8.1	-	6.3	11.7	-
	연립· 다세대주택	30.8	69.2	-	-	-	-	-
	기 타	-	70.5	-	-	-	-	29.5
결 혼	미 혼	-	-	-	-	-	-	-
	배우자있음	39.3	53.5	1.3	-	2.5	2.3	1.0
	사 별	83.8	16.2	-	-	-	-	-
	이 혼	29.3	52.7	-	-	-	18.0	-

		직장	학교	가족 불화	건강 이유	자녀 교육	군대	기타
점 유 태	자 가	50.9	46.3	-	-	-	2.8	-
	전 세	26.1	73.9	-	-	-	-	-
	보증부 월세	-	100.0	-	-	-	-	-
	사 글 세	33.9	34.5	-	-	17.7	13.9	-
	무상임대	-	70.5	10.1	-	11.5	-	7.9
세 대 구 분	1세대가구	50.4	42.3	2.7	-	-	4.7	-
	2세대가구	41.4	58.6	-	-	-	-	-
	3세대이상가구	47.8	52.2	-	-	-	-	-
	1인가구	26.7	64.6	-	-	5.7	3.1	-
	비혈연가구	-	-	-	-	50.0	-	50.0
학 력	무 학	100.0	-	-	-	-	-	-
	초등학교	64.2	29.6	-	-	-	6.2	-
	중 학 교	53.8	42.1	-	-	-	4.1	-
	고등학교	35.9	60.9	-	-	-	3.2	-
	대학이상	18.2	67.1	4.0	-	7.6	-	3.1
직 업	관리·전문가	28.2	63.2	-	-	8.6	-	-
	사무종사자	-	85.2	-	-	7.4	-	7.4
	서비스·판매	46.3	48.8	-	-	-	5.0	-
	농림·어업	52.6	47.4	-	-	-	-	-
	기 타	52.1	43.7	-	-	-	4.1	-
	비경제활동	54.3	20.8	12.8	-	-	12.0	-

## 1-22. 분거가족 거주기간(가구주\_자녀2)

[단위 : %]

		6개월 미만	6~12개월 미만	1~2년 미만	2~3년 미만	3~5년 미만	5년 이상
계		3.6	9.3	14.4	12.5	24.1	36.1
읍 면	읍 부	2.1	12.1	26.3	15.3	10.5	33.7
	면 부	4.6	7.2	6.0	10.6	33.7	37.9
성 별	남 자	4.0	10.4	14.4	12.0	25.7	33.6
	여 자	-	-	14.7	17.3	11.0	57.0
연 령 그 룹	39세 이하	-	33.3	66.7	-	-	-
	40~59세 이하	5.0	7.4	16.5	15.2	28.3	27.6
	60세 이상	-	11.7	3.1	6.6	14.8	63.8
거처의 종 류	단독주택	1.7	7.8	10.9	11.6	29.2	38.8
	아 파 트	15.2	14.5	33.3	9.2	6.7	21.0
	연립· 다세대주택	-	-	-	62.8	-	37.2
	기 타	-	31.3	29.5	-	-	39.1
결 혼	미 혼	-	-	-	-	-	-
	배우자있음	3.9	10.2	15.1	12.9	25.3	32.5
	사 별	-	-	-	16.2	-	83.8
	이 혼	-	-	18.0	-	29.3	52.7



		6개월 미만	6~12개월 미만	1~2년 미만	2~3년 미만	3~5년 미만	5년 이상
점 유 태	자 가	4.7	8.5	9.5	12.8	24.1	40.4
	전 세	-	21.6	26.2	-	26.1	26.2
	보증부 월세	-	-	31.2	-	31.2	37.7
	사 글 세	-	17.7	31.6	35.6	-	15.1
	무상임대	-	8.4	29.5	8.7	31.6	21.9
세 대 구 분	1세대가구	4.9	11.3	15.6	15.5	24.4	28.3
	2세대가구	5.0	8.5	13.4	13.7	25.5	33.9
	3세대이상가구	-	-	-	-	52.2	47.8
	1인가구	-	4.1	12.2	8.0	20.6	55.1
	비혈연가구	-	50.0	50.0	-	-	-
학 력	무 학	-	-	-	-	21.2	78.8
	초등학교	-	16.8	-	23.5	12.8	47.0
	중 학 교	-	6.6	11.6	18.2	20.3	43.3
	고등학교	2.8	9.6	26.7	10.0	26.8	24.0
	대학이상	9.1	7.1	14.1	6.7	30.6	32.4
직 업	관리·전문가	5.5	6.3	14.2	6.3	37.8	30.0
	사무종사자	10.8	16.9	15.3	8.2	9.5	39.3
	서비스·판매	9.2	-	5.0	23.1	35.9	26.9
	농림·어업	-	12.8	3.3	14.4	30.3	39.3
	기 타	-	8.3	26.3	13.0	15.0	37.3
	비경제활동	-	12.0	27.4	6.2	8.6	45.8

### 1-23. 미취학 자녀유무(가구주)

[단위 : %, 명, 세]

		있다	평균인원	평균나이		없다
				자녀1	자녀2	
계		8.2	1.50	4.63	3.46	91.8
읍 면	읍 부	14.1	1.51	4.58	3.12	85.9
	면 부	4.4	1.49	4.73	3.98	95.6
성 별	남 자	10.6	1.50	4.59	3.41	89.4
	여 자	1.8	1.50	5.26	4.00	98.2
연 령 그 룹	39세 이하	43.0	1.56	4.18	2.86	57.0
	40-59세 이하	9.2	1.37	5.21	5.07	90.8
	60세 이상	0.2	3.00	6.00	4.00	99.8
거처의 종 류	단독주택	5.0	1.41	4.39	3.89	95.0
	아 파 트	23.2	1.58	4.83	3.12	76.8
	연립· 다세대주택	-	-	-	-	100.0
	기 타	-	-	-	-	100.0
결 혼	미 혼	-	-	-	-	100.0
	배우자있음	12.3	1.50	4.63	3.46	87.7
	사 별	-	-	-	-	100.0
	이 혼	-	-	-	-	100.0

		있다	평균인원	평균나이		없다
				자녀1	자녀2	
점 유 태	자 가	7.1	1.53	4.43		92.9
	전 세	26.4	1.97	4.81		73.6
	보증부 월세	22.9	1.27	5.31		77.1
	사 글 세	4.9	1.00	3.00		95.1
	무상임대	6.1	1.00	6.00		93.9
세 대 분	1세대가구	-	-	-		100.0
	2세대가구	26.1	1.47	4.62		73.9
	3세대이상가구	30.8	1.71	4.65		69.2
	1인가구	-	-	-		100.0
	비혈연가구	-	-	-		100.0
학 력	무 학	-	-	-	-	100.0
	초등학교	0.5	3.00	6.00	4.00	99.5
	중 학 교	1.3	1.00	5.00	-	98.7
	고등학교	14.2	1.29	4.73	4.31	85.8
	대학이상	20.9	1.65	4.50	2.96	79.1
직 업	관리·전문가	12.0	1.30	4.60	3.00	88.0
	사무종사자	26.7	1.67	4.78	3.58	73.3
	서비스·판매	13.5	1.26	3.89	3.69	86.5
	농림·어업	1.9	1.65	6.00	4.68	98.1
	기 타	14.3	1.53	4.39	2.79	85.7
	비경제활동	1.3	1.00	4.58	-	98.7

# 1-24. 미취학자녀의 보육방법(가구주\_자녀1)

[단위 : %]

		본인 또는 배우자	부모님 또는 친인척	친인척 이외에 개인	어린이집	유치원	학원	기타
계		7.0	-	-	49.4	40.1	3.5	-
읍 면	읍 부	4.0	-	-	55.1	35.7	5.2	-
	면 부	13.2	-	-	37.6	49.2	-	-
성 별	남 자	7.4	-	-	50.9	38.0	3.7	-
	여 자	-	-	-	25.9	74.1	-	-
연 령 그 룹	39세 이하	8.3	-	-	57.0	32.0	2.6	-
	40-59세 이하	5.3	-	-	40.4	49.4	4.9	-
	60세 이상	-	-	-	-	100.0	-	-
거처의 종 류	단독주택	9.2	-	-	48.9	41.8	-	-
	아 파 트	5.0	-	-	49.8	38.6	6.6	-
	연립· 다세대주택	-	-	-	-	-	-	-
	기 타	-	-	-	-	-	-	-
결 혼	미 혼	-	-	-	-	-	-	-
	배우자있음	7.0	-	-	49.4	40.1	3.5	-
	사 별	-	-	-	-	-	-	-
	이 혼	-	-	-	-	-	-	-

		본인 또는 배우자	부모님 또는 친인척	친인척 이외에 개인	어린 이집	유치원	학원	기타
점 유 태	자 가	9.7	-	-	50.7	34.8	4.9	-
	전 세	-	-	-	71.3	28.7	-	-
	보증부 월세	-	-	-	40.3	59.7	-	-
	사 글 세	-	-	-	100.0	-	-	-
	무상임대	-	-	-	-	100.0	-	-
세 대 분	1세대가구	-	-	-	-	-	-	-
	2세대가구	5.6	-	-	51.0	39.2	4.2	-
	3세대이상가구	14.5	-	-	40.6	45.0	-	-
	1인가구	-	-	-	-	-	-	-
	비혈연가구	-	-	-	-	-	-	-
학 력	무 학	-	-	-	-	-	-	-
	초등학교	-	-	-	-	100.0	-	-
	중 학 교	-	-	-	-	100.0	-	-
	고등학교	5.1	-	-	59.5	35.3	-	-
	대학이상	8.9	-	-	44.3	40.3	6.6	-
직 업	관리·전문가	-	-	-	100.0	-	-	-
	사무종사자	5.8	-	-	57.4	36.8	-	-
	서비스·판매	19.5	-	-	15.0	54.6	10.9	-
	농림·어업	-	-	-	-	100.0	-	-
	기 타	8.6	-	-	53.1	30.5	7.8	-
	비경제활동	-	-	-	-	100.0	-	-

# 1-25. 미취학자녀의 보육방법(가구주\_자녀2)

[단위 : %]

		본인 또는 배우자	부모님 또는 친인척	친인척 이외에 개인	어린이집	유치원	학원	기타
계		11.4	3.8	-	60.5	24.4	-	-
읍 면	읍 부	18.7	6.2	-	52.9	22.2	-	-
	면 부	-	-	-	72.2	27.8	-	-
성 별	남 자	12.3	-	-	65.6	22.1	-	-
	여 자	-	48.2	-	-	51.8	-	-
연 그 령	39세 이하	16.0	5.3	-	67.3	11.4	-	-
	40-59세 이하	-	-	-	49.5	50.5	-	-
	60세 이상	-	-	-	-	100.0	-	-
거 처 의 종 류	단독주택	-	-	-	74.9	25.1	-	-
	아 파 트	20.0	6.6	-	49.5	23.8	-	-
	연립 · 다세대주택	-	-	-	-	-	-	-
	기 타	-	-	-	-	-	-	-
결 혼	미 혼	-	-	-	-	-	-	-
	배우자있음	11.4	3.8	-	60.5	24.4	-	-
	사 별	-	-	-	-	-	-	-
	이 혼	-	-	-	-	-	-	-

		본인 또는 배우자	부모님 또는 친인척	친인척 이외에 개인	어린이 집	유치원	학원	기타
점 유 태	자 가	14.4	4.8	-	49.8	31.0	-	-
	전 세	-	-	-	100.0	-	-	-
	보증부 월세	-	-	-	100.0	-	-	-
	사 글 세	-	-	-	-	-	-	-
	무상임대	-	-	-	-	-	-	-
세 대 구 분	1세대가구	-	-	-	-	-	-	-
	2세대가구	15.3	-	-	56.6	28.1	-	-
	3세대이상가구	-	14.7	-	71.7	13.6	-	-
	1인가구	-	-	-	-	-	-	-
	비혈연가구	-	-	-	-	-	-	-
학 력	무 학	-	-	-	-	-	-	-
	초등학교	-	-	-	-	100.0	-	-
	중 학 교	-	-	-	-	-	-	-
	고등학교	-	11.1	-	67.1	21.8	-	-
	대학이상	18.1	-	-	60.3	21.6	-	-
직 업	관리·전문가	-	-	-	100.0	-	-	-
	사무종사자	8.9	8.2	-	62.4	20.6	-	-
	서비스·판매	-	-	-	57.8	42.2	-	-
	농림·어업	-	-	-	-	100.0	-	-
	기 타	25.9	-	-	74.1	-	-	-
	비경제활동	-	-	-	-	-	-	-

1-26. 미취학자녀의 보육시설 만족도(가구주)\_자녀1

[단위 : %]

		매우 만족	약간 만족	보통	약간 불만족	매우 불만족
계		31.2	31.0	33.6	4.2	-
읍 면	읍 부	36.7	26.4	30.6	6.2	-
	면 부	19.6	40.6	39.8	-	-
성 별	남 자	30.0	29.8	35.6	4.5	-
	여 자	50.0	50.0	-	-	-
연 령 그 룹	39세 이하	29.6	20.9	42.2	7.3	-
	40-59세 이하	34.4	46.1	19.5	-	-
	60세 이상	-	-	100.0	-	-
거처의 종 류	단독주택	33.1	39.1	27.8	-	-
	아 파 트	29.5	24.0	38.5	7.9	-
	연립· 다세대주택	-	-	-	-	-
	기 타	-	-	-	-	-
결 혼	미 혼	-	-	-	-	-
	배우자있음	31.2	31.0	33.6	4.2	-
	사 별	-	-	-	-	-
	이 혼	-	-	-	-	-



		매우 만족	약간 만족	보통	약간 불만족	매우 불만족
점 유 태	자 가	32.5	24.1	37.6	5.8	-
	전 세	44.6	16.0	39.3	-	-
	보증부 월세	31.3	44.7	24.0	-	-
	사 글 세	-	100.0	-	-	-
	무상임대	-	100.0	-	-	-
세 대 구 분	1세대가구	-	-	-	-	-
	2세대가구	27.6	31.8	35.6	5.0	-
	3세대이상가구	51.2	26.7	22.1	-	-
	1인가구	-	-	-	-	-
	비혈연가구	-	-	-	-	-
학 력	무 학	-	-	-	-	-
	초등학교	-	-	100.0	-	-
	중 학 교	-	100.0	-	-	-
	고등학교	27.3	37.4	35.3	-	-
	대학이상	36.2	24.1	31.8	7.9	-
직 업	관리·전문가	37.9	-	41.7	20.4	-
	사무종사자	45.7	26.4	27.9	-	-
	서비스·판매	19.5	39.7	29.9	10.9	-
	농림·어업	-	84.3	15.7	-	-
	기 타	22.6	28.1	49.3	-	-
	비경제활동	41.9	58.1	-	-	-

1-27. 미취학자녀의 보육시설 만족도(가구주\_자녀2)

[단위 : %]

		매우 만족	약간 만족	보통	약간 불만족	매우 불만족
계		34.2	22.7	39.0	4.1	-
읍 면	읍 부	47.1	13.4	32.8	6.7	-
	면 부	14.2	37.1	48.6	-	-
성 별	남 자	33.1	20.2	42.3	4.4	-
	여 자	48.2	51.8	-	-	-
연 령 그 룹	39세 이하	40.5	11.4	42.3	5.7	-
	40-59세 이하	21.3	57.4	21.3	-	-
	60세 이상	-	-	100.0	-	-
거처의 종 류	단독주택	22.3	33.7	44.0	-	-
	아 파 트	43.3	14.3	35.2	7.2	-
	연립· 다세대주택	-	-	-	-	-
	기 타	-	-	-	-	-
결 혼	미 혼	-	-	-	-	-
	배우자있음	34.2	22.7	39.0	4.1	-
	사 별	-	-	-	-	-
	이 혼	-	-	-	-	-

		매우 만족	약간 만족	보통	약간 불만족	매우 불만족
점 유 태	자 가	43.5	23.7	27.6	5.2	-
	전 세	-	-	100.0	-	-
	보증부 월세	-	100.0	-	-	-
	사 글 세	-	-	-	-	-
	무상임대	-	-	-	-	-
세 대 구 분	1세대가구	-	-	-	-	-
	2세대가구	33.4	20.9	40.2	5.5	-
	3세대이상가구	36.6	28.0	35.4	-	-
	1인가구	-	-	-	-	-
	비혈연가구	-	-	-	-	-
학 력	무 학	-	-	-	-	-
	초등학교	-	-	100.0	-	-
	중 학 교	-	-	-	-	-
	고등학교	27.6	43.0	29.5	-	-
	대학이상	39.7	13.0	40.8	6.5	-
직 업	관리·전문가	-	-	100.0	-	-
	사무종사자	37.7	8.8	53.5	-	-
	서비스·판매	-	-	57.8	42.2	-
	농림·어업	-	68.0	32.0	-	-
	기 타	60.1	39.9	-	-	-
	비경제활동	-	-	-	-	-

# 1-28. 가족안전유형(1순위)

[단위 : %]

		가족 떨어져 사는 것	가족의 건강 이상	실직 또는 파산	직업 불안정	산업 재해	범죄 피해	투자 손실	해당 사항 없음	기타
계		1.2	29.4	2.3	2.2	0.3	0.3	0.3	63.1	0.8
읍 면	읍 부	1.5	28.1	3.0	1.1	0.2	0.4	0.1	65.7	-
	면 부	1.0	30.4	1.7	3.0	0.4	0.3	0.5	61.3	1.4
조 사 대 상	가 구 주	1.4	30.2	1.0	1.8	0.3	0.3	0.5	63.7	0.8
	가 구 원	1.0	28.6	3.7	2.6	0.3	0.4	0.1	62.5	0.8
성 별	남 자	1.9	26.7	3.4	3.1	0.4	0.3	0.6	62.9	0.7
	여 자	0.5	32.1	1.2	1.3	0.3	0.4	0.1	63.3	0.9
연 령 그 룹	39세 이하	1.3	25.7	6.0	4.1	0.3	-	0.4	62.3	-
	40-59세 이하	1.5	22.6	2.0	3.0	-	0.4	-	68.8	1.7
	60세 이상	0.9	37.0	0.4	0.5	0.6	0.5	0.6	59.1	0.5
거처의 종 류	단독주택	1.1	30.7	2.0	2.5	0.3	0.2	0.3	62.1	0.8
	아 파 트	1.1	23.7	3.6	1.6	-	0.9	-	68.1	1.0
	연립· 다세대주택	-	44.0	-	-	-	-	3.0	52.9	-
	기 타	12.0	15.7	-	-	5.4	-	-	66.9	-
결 혼	미 혼	1.4	24.7	7.1	4.2	-	-	0.5	62.2	-
	배우자있음	0.9	28.4	1.3	1.8	0.4	0.5	0.3	65.3	1.0
	사 별	1.9	40.3	0.6	0.5	0.4	-	0.4	55.1	0.8
	이 혼	4.8	23.5	3.6	10.5	-	-	-	57.7	-

		가족 떨어져 사는 것	가족의 건강 이상	실직 또는 파산	직업 불안정	산업 재해	범죄 피해	투자 손실	해당 사항 없음	기타
점 유 태	자 가	1.0	29.9	1.3	2.3	0.2	0.3	0.3	63.6	0.9
	전 세	3.7	27.4	3.6	3.1	-	-	-	62.3	-
	보증부 월세	1.8	22.0	8.6	1.1	-	-	-	66.4	-
	사 글 세	-	22.1	14.9	5.4	-	2.7	-	54.8	-
	무상임대	2.2	32.6	4.6	-	1.8	-	1.4	57.4	-
세 대 구 분	1세대가구	0.4	30.5	0.8	0.3	0.7	0.6	0.3	65.4	1.0
	2세대가구	1.8	24.9	4.6	4.4	-	0.2	-	63.2	1.0
	3세대이상가구	-	39.1	-	1.6	-	-	-	59.3	-
	1인가구	1.3	33.9	1.5	1.6	0.3	0.4	1.3	59.3	0.4
	비혈연가구	15.1	15.7	-	-	-	-	-	69.2	-
학 력	무 학	1.1	43.0	0.3	-	0.4	-	-	54.5	0.8
	초등학교	0.7	38.2	0.4	1.9	0.9	0.3	0.5	55.7	1.4
	중 학 교	1.8	18.3	1.3	1.3	-	0.9	-	75.7	0.6
	고등학교	0.9	23.0	2.3	4.6	-	0.4	0.2	67.9	0.7
	대학이상	1.8	26.0	6.2	1.4	0.3	0.2	0.8	62.9	0.5
직 업	관리·전문가	3.5	22.3	2.2	1.7	-	-	-	70.3	-
	사무종사자	0.6	22.5	0.7	2.2	-	-	0.9	73.0	-
	서비스·판매	0.7	22.0	2.2	-	-	0.5	-	74.6	-
	농림·어업	1.2	28.3	0.3	1.6	0.7	0.3	0.6	65.1	1.8
	기 타	1.7	25.4	4.3	2.6	0.5	-	-	63.9	1.6
	비경제활동	0.8	39.7	4.0	3.6	0.2	0.7	0.2	50.8	0.2

### 1-29. 가족안전유형(2순위)

[단위 : %]

		가족 떨어져 사는 것	가족의 건강 이상	실직 또는 파산	직업 불안정	산업 재해	범죄 피해	투자 손실	해당 사항 없음	기타
계		6.2	33.4	9.2	20.1	13.5	5.7	5.4	-	6.5
읍 면	읍 부	8.5	22.8	16.2	28.7	9.3	6.7	7.9	-	-
	면 부	4.9	39.4	5.3	15.3	15.8	5.1	4.1	-	10.1
조 사 대 상	가 구 주	5.9	21.3	16.5	17.6	18.5	13.9	6.3	-	-
	가 구 원	6.3	38.7	6.1	21.2	11.3	2.1	5.1	-	9.3
성 별	남 자	2.6	40.5	7.3	17.8	19.8	4.1	8.0	-	-
	여 자	13.9	18.4	13.3	25.1	-	9.0	-	-	20.4
연 령 그 룹	39세 이하	-	45.0	3.8	21.6	14.8	2.8	-	-	12.2
	40-59세 이하	11.1	18.1	21.1	26.5	-	6.9	16.4	-	-
	60세 이상	16.6	23.2	7.3	6.8	29.2	12.1	4.8	-	-
거처의 종 류	단독주택	4.5	36.3	4.0	20.1	14.6	6.0	5.1	-	9.4
	아 파 트	13.6	21.8	19.9	21.2	14.9	-	8.5	-	-
	연립· 다세대주택	-	-	100.0	-	-	-	-	-	-
	기 타	-	53.8	-	22.3	-	23.8	-	-	-
결 혼	미 혼	-	46.3	-	20.6	19.8	-	-	-	13.3
	배우자있음	11.0	18.8	21.1	23.0	5.8	7.7	12.5	-	-
	사 별	22.2	20.4	-	-	20.4	37.1	-	-	-
	이 혼	-	100.0	-	-	-	-	-	-	-

		가족 떨어져 사는 것	가족의 건강 이상	실직 또는 파산	직업 불안정	산업 재해	범죄 피해	투자 손실	해당 사항 없음	기타
점 유 태	자 가	7.1	35.5	6.5	14.4	15. 7	3.6	7.0	-	10. 1
	전 세	-	-	-	78.4	-	-	21. 6	-	-
	보증부 월세	-	10.7	22.6	41.6	25.2	-	-	-	-
	사 글 세	-	100.0	-	-	-	-	-	-	-
	무상임대	12.0	33.8	14.9	14.5	-	24.8	-	-	-
세 대 구 분	1세대가구	20.1	9.2	22.6	21.6	16. 8	9.8	-	-	-
	2세대가구	4.8	41.4	8.7	20.5	11. 9	-	2.9	-	9.8
	3세대이상가구	-	-	-	48.0	-	-	52.0	-	-
	1인가구	-	14.9	-	-	35.8	49.3	-	-	-
	비혈연가구	-	100.0	-	-	-	-	-	-	-
학 력	무 학	25.5	25.5	-	-	23.4	25.5	-	-	-
	초등학교	-	34.9	16.8	-	37. 1	11. 2	-	-	-
	중 학 교	-	25.6	-	18.6	18. 2	-	37.5	-	-
	고등학교	9.9	33.1	8.7	26.2	6.8	-	1.9	-	13. 4
	대학이상	-	36.8	11.7	19.6	14. 8	10. 9	6.2	-	-
직 업	관리·전문가	9.2	27.4	18.7	25.0	-	9.8	9.9	-	-
	사무종사자	-	66.2	-	-	-	33.8	-	-	-
	서비스·판매	27.7	-	12.8	59.5	-	-	-	-	-
	농림·어업	-	32.7	14.3	-	26.2	-	26.9	-	-
	기 타	-	43.8	9.8	14.0	32.4	-	-	-	-
	비경제활동	3.3	38.3	3.5	16.3	15. 3	5.5	2.2	-	15. 6







# 2

소득·소비

---

## 2-1. 월평균 가구소득

[단위 : %]

		50 만원 미만	50 만원 ~ 100 만원 미만	100 만원 ~ 200 만원 미만	200 만원 ~ 300 만원 미만	300 만원 ~ 400 만원 미만	400 만원 ~ 500 만원 미만	500 만원 이상
계		15.9	21.8	23.3	17.4	10.2	5.0	6.4
읍 면	읍 부	11.8	13.5	19.5	20.4	14.7	8.6	11.5
	면 부	18.5	27.2	25.8	15.5	7.2	2.6	3.1
성 별	남 자	5.9	19.8	26.0	22.2	12.6	6.3	7.2
	여 자	42.8	27.2	16.2	4.7	3.6	1.4	4.1
연 령 그 룹	39세 이하	-	-	19.1	35.5	18.5	13.4	13.6
	40-59세 이하	-	7.3	25.5	28.6	17.8	8.2	12.6
	60세 이상	30.3	36.6	22.7	5.9	3.1	1.0	0.5
거 처 의 종 류	단독주택	20.6	28.1	25.4	13.1	6.8	3.2	2.9
	아 파 트	1.3	2.7	16.8	35.2	20.6	9.4	14.1
	연립· 다세대주택	-	-	15.7	10.4	23.6	17.2	33.2
	기 타	-	-	21.6	32.5	18.3	9.6	18.1
결 혼	미 혼	7.9	12.1	32.5	24.6	12.7	7.7	2.6
	배우자있음	3.2	17.9	26.6	23.5	12.8	6.7	9.2
	사 별	53.4	33.9	9.6	1.0	2.1	-	-
	이 혼	9.1	32.7	43.8	-	10.0	-	4.3

		50 만원 미만	50 만원 ~ 100 만원 미만	100 만원 ~ 200 만원 미만	200 만원 ~ 300 만원 미만	300 만원 ~ 400 만원 미만	400 만원 ~ 500 만원 미만	500 만원 이상
점 유형	자 가	17.6	25.2	23.3	16.4	9.0	4.4	4.1
	전 세	-	8.0	24.8	17.9	14.0	8.5	26.9
	보증부 월세	-	-	18.2	44.8	22.7	7.1	7.2
	사 글 세	13.5	21.6	48.4	6.3	-	5.2	4.9
	무상임대	11.9	1.8	17.3	18.0	18.6	9.0	23.4
세 대 분	1세대가구	8.7	28.4	31.3	16.4	9.9	2.5	2.8
	2세대가구	2.1	5.6	24.7	30.1	17.5	10.0	10.1
	3세대이상가구	-	-	26.0	32.2	15.5	16.1	10.2
	1인가구	37.4	31.1	12.8	6.1	3.6	2.4	6.6
	비혈연가구	-	-	34.2	30.4	20.2	-	15.2
학 력	무 학	55.4	38.9	5.2	-	-	0.6	-
	초등학교	19.3	37.3	27.7	10.9	2.5	2.3	-
	중 학 교	3.0	22.2	48.1	16.9	8.3	-	1.5
	고등학교	1.5	10.9	28.1	29.7	18.9	5.5	5.3
	대학이상	0.7	2.5	15.0	26.2	18.4	14.2	23.1
직 업	관리 · 전문가	1.3	2.1	9.3	22.7	21.6	15.2	27.9
	사무종사자	-	0.9	16.7	29.6	21.9	15.4	15.4
	서비스 · 판매	-	6.1	31.0	30.4	17.1	5.6	9.9
	농림 · 어업	11.4	31.1	34.8	15.5	4.6	1.7	0.9
	기 타	10.1	16.1	19.3	24.6	18.1	4.9	6.9
	비경제활동	47.3	35.6	13.6	2.4	0.5	0.5	-

## 2-2. 월평균 생활비

[단위 : %]

		50 만원 미만	50 만원 ~ 100 만원 미만	100 만원 ~ 200 만원 미만	200 만원 ~ 300 만원 미만	300 만원 ~ 400 만원 미만	400 만원 ~ 500 만원 미만	500 만원 이상
계		19.9	25.4	28.4	15.0	8.5	2.2	0.8
읍 면	읍 부	13.2	18.1	29.3	18.7	16.1	3.9	0.6
	면 부	24.1	30.1	27.8	12.6	3.5	1.0	0.9
성 별	남 자	9.0	24.4	34.5	17.6	11.1	2.5	0.9
	여 자	49.2	28.1	12.0	7.7	1.3	1.2	0.4
연 령 그 룹	39세 이하	-	6.1	45.3	33.2	8.8	6.7	-
	40~59세 이하	0.7	11.1	40.1	23.9	18.4	3.6	2.2
	60세 이상	37.4	39.4	16.6	4.9	1.5	0.2	-
거처의 종 류	단독주택	25.5	31.7	25.0	11.0	4.8	1.1	0.9
	아 파 트	2.6	4.9	40.3	25.7	20.4	5.5	0.6
	연립· 다세대주택	-	9.4	36.4	32.6	16.8	4.8	-
	기 타	-	-	30.5	37.7	21.7	10.2	-
결 혼	미 혼	7.9	22.1	54.8	12.6	2.6	-	-
	배우자있음	6.2	23.5	33.1	20.5	12.5	3.2	1.0
	사 별	61.6	30.1	6.6	1.6	-	-	-
	이 혼	10.6	36.5	43.7	4.9	-	-	4.3

		50 만원 미만	50 만원 ~ 100 만원 미만	100 만원 ~ 200 만원 미만	200 만원 ~ 300 만원 미만	300 만원 ~ 400 만원 미만	400 만원 ~ 500 만원 미만	500 만원 이상
점 유 태	자 가	22.4	28.6	26.9	12.8	7.5	1.2	0.5
	전 세	-	13.4	39.3	7.5	23.8	16.0	-
	보증부 월세	-	3.1	35.4	45.1	10.1	6.3	-
	사 글 세	13.5	26.5	47.9	7.2	4.9	-	-
	무상임대	11.9	5.3	30.4	28.1	13.0	6.4	4.9
세 대 구 분	1세대가구	14.4	33.7	32.0	12.7	6.4	0.9	-
	2세대가구	2.5	10.7	39.4	26.4	15.8	4.0	1.1
	3세대이상가구	-	3.7	44.0	27.1	13.4	8.5	3.2
	1인가구	43.1	31.4	12.4	6.6	4.0	1.3	1.1
	비혈연가구	-	-	69.6	15.2	15.2	-	-
학 력	무 학	62.2	35.9	1.4	-	0.6	-	-
	초등학교	28.1	40.8	21.5	7.9	1.2	0.5	-
	중 학 교	7.2	29.9	51.0	8.6	1.8	-	1.5
	고등학교	2.0	17.3	40.0	25.3	12.5	2.5	0.5
	대학이상	1.1	6.2	33.4	27.7	22.6	6.7	2.3
직 업	관리·전문가	1.3	5.3	27.4	32.8	20.3	7.6	5.3
	사무종사자	-	4.7	41.4	23.2	25.6	5.1	-
	서비스·판매	-	14.7	37.3	27.3	15.5	5.2	-
	농림·어업	20.1	35.9	30.9	10.3	2.0	0.3	0.5
	기 타	13.1	19.1	31.5	21.2	11.6	2.5	0.9
	비경제활동	49.6	35.5	12.4	1.9	0.5	-	-

## 2-3. 실제 생활비(항목별 평균)

[단위 : 만원]

			주거 비용	식료품	의류	교육	광열 수도	교통	통신	문화 여가	기타	합계
계			7.83	31.13	7.74	12.57	16.69	15.62	11.38	4.73	28.10	135.80
읍 면	읍	부	12.66	38.43	10.67	19.31	16.05	18.09	14.47	7.87	33.19	170.74
	면	부	4.72	26.42	5.86	8.22	17.11	14.03	9.40	2.72	24.82	113.30
성 별	남	자	9.23	35.24	8.85	15.14	18.11	18.46	13.12	5.37	32.62	156.15
	여	자	4.05	20.04	4.77	5.63	12.87	7.96	6.69	3.02	15.90	80.95
연 령 그 룹	39세 이하		19.87	42.60	15.08	13.84	16.18	21.83	15.43	13.15	39.44	197.43
	40~59세		11.90	43.58	12.01	28.18	19.67	22.60	17.41	7.54	39.74	202.63
	60세 이상		2.47	20.01	3.22	1.36	14.72	9.43	6.31	1.01	17.57	76.11
거처의 종 류	단독주택		3.95	26.69	5.40	9.03	16.96	13.58	9.77	2.81	24.56	112.74
	아 파 트		19.19	47.10	15.09	23.97	15.87	20.76	16.84	10.81	39.58	209.21
	연립· 다세대주택		28.14	35.68	14.83	18.17	16.08	23.93	14.83	7.20	29.23	188.10
	기	타	10.31	44.84	17.27	36.76	14.58	35.72	16.15	21.85	64.71	262.19
결 혼	미	혼	9.28	24.41	9.44	1.57	13.48	14.73	10.55	6.55	25.40	115.40
	배우자있음		9.86	38.17	9.76	18.13	18.70	19.73	14.24	6.21	35.03	169.82
	사	별	0.88	14.34	1.97	1.23	12.07	4.89	3.96	0.52	10.37	50.22
	이	혼	16.72	25.34	6.01	4.74	16.87	13.18	9.84	2.03	23.71	118.43

		주거 비용	식료품	의류	교육	광열 수도	교통	통신	문화 여가	기타	합계
점 유 태	자 가	5.27	29.30	6.81	9.39	16.22	14.64	10.59	3.90	26.48	122.60
	전 세	19.96	44.84	15.33	39.35	25.60	24.44	16.40	11.64	38.43	235.99
	보증부 월세	30.51	42.24	13.45	20.02	17.34	19.78	18.52	7.78	49.66	219.30
	사 글 세	15.55	23.91	4.94	13.66	18.66	14.78	9.17	2.96	18.47	122.11
	무상임대	16.99	42.78	13.10	33.38	17.44	21.21	15.17	10.36	33.82	204.25
세 대 구 분	1세대가구	5.21	27.61	6.02	7.45	17.38	15.18	10.59	3.48	30.25	123.18
	2세대가구	13.26	45.87	13.03	22.67	18.10	22.35	17.19	7.75	37.80	198.01
	3세대이상가구	8.11	52.08	11.83	24.03	21.52	22.65	17.41	14.87	45.62	218.12
	1인가구	6.17	20.13	4.84	8.69	14.27	9.41	6.72	2.12	15.07	87.42
	비혈연가구	12.33	41.92	7.80	7.61	13.35	28.60	13.54	16.34	49.79	191.27
학 력	무 학	0.43	13.37	1.48	0.48	11.44	3.85	3.44	0.23	10.38	45.11
	초등학교	3.03	22.72	4.26	1.92	15.81	11.36	7.24	1.99	21.93	90.26
	중 학 교	3.54	30.60	5.83	5.79	19.03	17.35	12.35	1.47	28.74	124.69
	고등학교	9.03	39.35	10.62	20.44	18.55	19.47	15.36	6.29	37.43	176.52
	대학이상	20.83	46.94	14.92	29.66	18.87	25.34	17.80	11.86	39.47	225.70
직 업	관리·전문가	23.59	46.74	16.80	28.86	18.21	23.61	19.44	13.96	42.49	233.69
	사무종사자	16.00	47.92	14.29	29.64	16.06	23.42	17.15	13.48	38.37	216.34
	서비스·판매	10.84	45.12	14.27	20.93	23.14	22.52	17.09	5.80	42.86	202.58
	농림·어업	3.01	26.21	5.01	5.38	17.16	14.23	9.31	1.60	23.82	105.74
	기 타	11.72	33.62	8.81	18.23	16.66	17.80	13.22	5.47	34.54	160.07
	비경제활동	1.18	17.04	1.86	1.77	13.13	6.45	5.02	0.67	13.78	60.90

## 2-4. 실제 생활비(주거비용)

[단위 : %, 만원]

			10 만원 미만	10~ 20 만원 미만	20~ 30 만원 미만	30~ 40 만원 미만	40~ 50만 원 미만	50~ 60 만원 미만	60 만원 이상	전체 평균
계			74.7	8.9	4.7	4.6	2.6	2.4	2.0	7.83
읍 면	읍	부	58.2	14.6	6.7	8.5	5.7	3.8	2.7	12.66
	면	부	85.4	5.2	3.5	2.1	0.7	1.5	1.6	4.72
성 별	남	자	70.4	9.9	5.3	6.0	3.1	3.0	2.3	9.23
	여	자	86.2	6.1	3.2	0.9	1.4	1.0	1.3	4.05
연 령 구 분	39세 이하		41.6	19.8	5.3	12.5	7.2	7.1	6.5	19.87
	40~59세 이하		61.0	14.1	7.8	7.3	3.7	2.8	3.3	11.90
	60세 이상		91.2	2.9	2.5	1.1	0.9	1.1	0.2	2.47
거 처 의 종 류	단독주택		87.0	4.3	3.2	1.9	1.3	1.9	0.4	3.95
	아 파 트		33.9	25.1	10.7	14.6	8.8	2.0	4.9	19.19
	연립· 다세대주택		36.8	12.5	7.8	11.1	-	11.6	20.2	28.14
	기 타		58.6	28.7	-	-	-	12.7	-	10.31
결 혼	미 혼		69.0	11.3	4.3	8.5	5.1	-	1.8	9.28
	배우자있음		68.8	10.5	6.1	5.3	3.1	3.4	2.7	9.86
	사 별		95.7	2.5	1.4	0.4	-	-	-	0.88
	이 혼		45.6	19.0	3.5	14.4	8.3	4.9	4.3	16.72



		10 만원 미만	10~ 20 만원 미만	20~ 30 만원 미만	30~ 40 만원 미만	40~ 50만 원 미만	50~ 60 만원 미만	60 만원 이상	전체 평균
점 유 태	자 가	81.6	7.4	3.8	2.8	1.8	1.5	1.2	5.27
	전 세	35.8	22.1	-	10.9	13.2	18.0	-	19.96
	보증부 월세	3.3	18.0	20.5	32.9	12.0	7.0	6.3	30.51
	사 글 세	42.9	10.1	15.9	26.4	4.6	-	-	15.55
	무상임대	62.6	14.4	5.2	-	2.0	4.7	11.1	16.99
세 대 분	1세대가구	82.0	6.6	3.4	2.8	1.9	2.4	0.8	5.21
	2세대가구	52.8	17.0	10.9	8.9	5.4	1.9	3.1	13.26
	3세대이상가구	81.5	2.6	2.9	3.9	-	6.3	2.8	8.11
	1인가구	83.9	5.7	1.5	2.4	1.5	2.4	2.5	6.17
	비혈연가구	64.6	-	-	35.4	-	-	-	12.33
학 력	무 학	98.0	2.0	-	-	-	-	-	0.43
	초등학교	88.4	3.6	2.9	3.1	0.7	1.4	-	3.03
	중 학 교	84.7	3.4	7.4	3.3	-	1.2	-	3.54
	고등학교	65.0	13.8	5.7	7.5	4.9	2.1	0.9	9.03
	대학이상	44.4	18.1	8.3	7.9	6.0	6.8	8.5	20.83
직 업	관리·전문가	40.5	19.4	10.2	7.1	1.8	8.0	13.0	23.59
	사무종사자	43.0	21.8	7.8	12.1	11.8	1.1	2.5	16.00
	서비스·판매	59.8	15.3	14.6	4.9	1.9	-	3.5	10.84
	농림·어업	87.6	5.1	2.8	2.0	0.8	1.7	-	3.01
	기 타	67.7	6.8	3.5	9.7	3.7	6.6	2.0	11.72
	비경제활동	94.5	3.0	1.1	0.5	0.9	-	-	1.18

## 2-5. 실제 생활비(식료품비)

[단위 : %, 만원]

		10 만원 미만	10~ 20 만원 미만	20~ 30 만원 미만	30~ 40 만원 미만	40~ 50 만원 미만	50~ 60 만원 미만	60 만원 이상	전체 평균
계		4.7	24.9	24.0	18.5	6.9	9.6	11.4	31.13
읍 면	읍 부	4.4	17.8	18.6	17.3	9.6	13.8	18.4	38.43
	면 부	4.9	29.4	27.4	19.2	5.2	7.0	6.9	26.42
성 별	남 자	1.8	17.0	26.5	20.4	8.4	11.8	14.0	35.24
	여 자	12.3	46.3	17.1	13.2	2.9	3.8	4.4	20.04
연 령 구 분	39세 이하	-	9.8	16.1	20.2	15.1	20.7	18.1	42.60
	40-59세 이하	1.4	7.4	22.2	20.5	10.3	16.4	21.9	43.58
	60세 이상	8.0	40.3	26.9	16.7	2.8	2.6	2.7	20.01
거처의 종 류	단독주택	5.6	30.2	25.0	18.7	6.1	7.1	7.3	26.69
	아 파 트	2.1	8.1	16.7	19.6	9.1	19.3	25.1	47.10
	연립· 다세대주택	-	2.9	44.8	12.2	12.0	8.4	19.7	35.68
	기 타	-	21.6	10.2	8.9	9.1	22.3	27.9	44.84
결 혼	미 혼	1.8	29.8	26.4	22.2	10.9	6.3	2.6	24.41
	배우자있음	1.1	13.4	26.0	20.6	8.9	13.5	16.4	38.17
	사 별	15.2	55.3	17.5	10.5	0.4	-	1.1	14.34
	이 혼	4.2	22.4	26.2	27.9	5.9	9.1	4.3	25.34

		10 만원 미만	10~ 20 만원 미만	20~ 30 만원 미만	30~ 40 만원 미만	40~ 50 만원 미만	50~ 60 만원 미만	60 만원 이상	전체 평균
점 유 태	자 가	4.9	26.8	24.5	18.6	6.4	9.1	9.6	29.30
	전 세	9.6	-	28.6	11.5	10.4	17.5	22.3	44.84
	보증부 월세	-	12.8	23.6	13.1	14.1	14.8	21.6	42.24
	사 글 세	-	42.3	19.8	27.7	5.2	-	4.9	23.91
	무상임대	4.5	13.7	17.4	19.3	7.8	13.3	24.0	42.78
세 대 분	1세대가구	2.7	21.8	31.1	24.3	5.7	9.0	5.3	27.61
	2세대가구	0.4	8.7	16.6	22.3	11.9	14.0	26.0	45.87
	3세대이상가구	-	-	20.2	12.0	17.7	18.8	31.3	52.08
	1인가구	11.0	44.3	23.2	10.2	2.5	5.1	3.7	20.13
	비혈연가구	-	34.2	-	-	20.2	30.4	15.2	41.92
학 력	무 학	16.9	60.0	17.2	4.7	-	-	1.1	13.37
	초등학교	4.1	34.6	27.5	23.5	3.5	2.2	4.6	22.72
	중 학 교	0.9	16.1	33.8	27.5	7.0	7.3	7.4	30.60
	고등학교	1.1	8.4	25.8	20.3	13.0	15.1	16.2	39.35
	대학이상	0.6	7.2	18.5	18.2	9.6	21.2	24.8	46.94
직 업	관리·전문가	-	3.3	20.8	21.7	11.1	21.4	21.7	46.74
	사무종사자	-	8.7	15.3	14.2	15.5	16.3	30.0	47.92
	서비스·판매	1.4	7.4	19.5	25.4	4.7	18.4	23.3	45.12
	농림·어업	3.2	28.8	27.9	23.7	4.5	5.7	6.2	26.21
	기 타	2.6	17.0	25.8	19.4	9.2	15.2	10.8	33.62
	비경제활동	14.1	47.9	23.8	7.5	4.1	0.6	2.0	17.04

## 2-6. 실제 생활비(의류비)

[단위 : %, 만원]

			10 만원 미만	10~ 20 만원 미만	20~ 30 만원 미만	30~ 40 만원 미만	40~ 50 만원 미만	50~ 60 만원 미만	60 만원 이상	전체 평균
계			58.7	25.5	9.4	3.6	0.6	2.2	-	7.74
읍 면	읍	부	44.8	30.9	12.3	7.3	1.4	3.3	-	10.67
	면	부	67.7	22.0	7.6	1.3	-	1.5	-	5.86
성 별	남	자	51.9	29.3	11.8	3.9	0.6	2.5	-	8.85
	여	자	77.1	15.0	3.2	2.8	0.4	1.5	-	4.77
연 그 령	39세 이하		22.0	37.0	24.0	12.0	1.1	3.8	-	15.08
	40-59세 이하		35.4	38.7	14.5	5.3	1.2	4.9	-	12.01
	60세 이상		82.6	13.8	2.9	0.7	-	-	-	3.22
거 처 의 종 류	단독주택		69.7	21.6	5.6	2.0	0.2	0.8	-	5.40
	아 파 트		19.0	42.3	23.4	7.9	2.1	5.2	-	15.09
	연립· 다세대주택		41.8	22.3	16.0	7.0	-	12.9	-	14.83
	기 타		40.1	12.7	10.2	28.1	-	8.9	-	17.27
결 혼	미 혼		43.4	40.2	8.9	4.9	-	2.6	-	9.44
	배우자있음		48.6	29.8	13.0	4.8	0.7	3.1	-	9.76
	사 별		90.5	8.5	0.5	0.5	-	-	-	1.97
	이 혼		57.9	34.3	3.5	-	4.3	-	-	6.01

		10 만원 미만	10~ 20 만원 미만	20~ 30 만원 미만	30~ 40 만원 미만	40~ 50 만원 미만	50~ 60 만원 미만	60 만원 이상	전체 평균
점 유 태	자 가	61.6	25.5	8.2	2.9	0.5	1.4	-	6.81
	전 세	42.2	22.0	10.4	8.5	5.4	11.5	-	15.33
	보증부 월세	24.4	38.0	26.3	11.2	-	-	-	13.45
	사 글 세	71.3	14.6	14.1	-	-	-	-	4.94
	무상임대	46.6	23.5	12.6	7.1	-	10.3	-	13.10
세 대 분	1세대가구	67.1	22.3	6.7	3.0	-	0.9	-	6.02
	2세대가구	30.2	38.7	18.6	6.5	1.5	4.4	-	13.03
	3세대이상가구	22.0	56.4	8.4	13.2	-	-	-	11.83
	1인가구	76.9	14.9	4.6	0.8	0.5	2.3	-	4.84
	비혈연가구	69.6	-	30.4	-	-	-	-	7.80
학 력	무 학	96.1	2.8	1.2	-	-	-	-	1.48
	초등학교	74.3	22.4	2.7	-	-	0.5	-	4.26
	중 학 교	58.8	33.0	7.0	1.2	-	-	-	5.83
	고등학교	42.2	32.3	15.1	7.2	0.5	2.8	-	10.62
	대학이상	27.4	36.9	18.9	8.0	2.1	6.7	-	14.92
직 업	관리·전문가	31.7	18.7	24.5	15.5	1.3	8.2	-	16.80
	사무종사자	14.9	53.9	19.4	6.6	2.6	2.6	-	14.29
	서비스·판매	31.0	39.9	14.3	3.4	-	11.4	-	14.27
	농림·어업	70.7	22.1	6.3	0.9	-	-	-	5.01
	기 타	49.0	33.1	9.8	5.5	1.1	1.6	-	8.81
	비경제활동	89.8	8.7	1.0	0.5	-	-	-	1.86

## 2-7. 실제 생활비(교육비)

[단위 : %, 만원]

		10 만원 미만	10~ 20 만원 미만	20~ 30 만원 미만	30~ 40 만원 미만	40~ 50 만원 미만	50~ 60 만원 미만	60 만원 이상	전체 평균
계		73.4	5.6	3.7	3.8	1.7	3.6	8.3	12.57
읍 면	읍 부	61.1	5.7	4.8	5.6	2.6	6.2	14.0	19.31
	면 부	81.3	5.5	2.9	2.7	1.1	2.0	4.5	8.22
성 별	남 자	68.0	6.1	4.9	4.6	2.1	4.8	9.4	15.14
	여 자	87.9	4.1	0.4	1.6	0.4	0.5	5.1	5.63
연 령 구 분	39세 이하	57.4	11.9	10.1	6.6	2.3	3.4	8.3	13.84
	40-59세 이하	46.4	8.8	5.3	8.4	3.9	8.2	19.0	28.18
	60세 이상	95.7	2.0	1.2	-	-	0.4	0.7	1.36
거 처 의 종 류	단독주택	81.4	4.1	3.0	2.6	1.2	2.1	5.6	9.03
	아 파 트	44.8	9.6	7.5	9.5	3.9	9.6	15.1	23.97
	연립· 다세대주택	64.7	14.6	-	-	-	4.8	15.9	18.17
	기 타	49.0	9.6	-	-	-	-	41.4	36.76
결 혼	미 혼	89.4	10.6	-	-	-	-	-	1.57
	배우자있음	62.8	6.8	5.3	5.3	2.3	5.4	12.1	18.13
	사 별	96.8	1.6	-	0.6	-	-	1.0	1.23
	이 혼	84.4	-	6.5	4.9	4.3	-	-	4.74

		10 만원 미만	10~ 20 만원 미만	20~ 30 만원 미만	30~ 40 만원 미만	40~ 50 만원 미만	50~ 60 만원 미만	60 만원 이상	전체 평균
점 유 태	자 가	77.7	4.7	4.0	2.9	1.7	2.8	6.2	9.39
	전 세	43.4	4.5	7.6	7.5	-	4.2	32.8	39.35
	보증부 월세	48.9	7.3	3.3	19.0	3.1	14.5	3.9	20.02
	사 글 세	79.3	3.9	-	-	4.9	-	11.9	13.66
	무상임대	47.8	15.9	-	5.5	-	7.7	23.1	33.38
세 대 분	1세대가구	87.4	2.3	1.3	1.4	0.4	1.0	6.2	7.45
	2세대가구	45.7	7.9	10.1	8.4	4.7	9.1	14.1	22.67
	3세대이상가구	16.2	38.8	12.8	14.9	-	8.9	8.4	24.03
	1인가구	87.7	2.9	-	1.5	0.5	1.5	5.9	8.69
	비혈연가구	69.6	15.2	-	-	15.2	-	-	7.61
학 력	무 학	98.3	0.6	0.6	-	-	0.6	-	0.48
	초등학교	93.2	3.3	0.9	0.7	-	1.2	0.7	1.92
	중 학 교	83.7	4.4	4.2	1.3	2.6	1.5	2.4	5.79
	고등학교	55.8	7.2	7.0	9.6	1.1	5.5	13.8	20.44
	대학이상	44.2	11.4	5.2	5.3	5.1	8.0	20.7	29.66
직 업	관리·전문가	49.3	12.0	4.3	6.5	1.3	9.8	16.8	28.86
	사무종사자	39.0	8.4	7.2	7.0	8.3	7.6	22.5	29.64
	서비스·판매	54.5	3.2	8.7	9.4	1.9	10.9	11.4	20.93
	농림·어업	86.8	4.5	2.4	0.9	0.4	1.7	3.2	5.38
	기 타	62.2	7.7	4.4	8.0	2.2	1.7	13.9	18.23
	비경제활동	94.0	2.7	1.2	0.8	-	0.5	0.7	1.77

## 2-8. 실제 생활비(광열수도비)

[단위 : %, 만원]

			10 만원 미만	10~ 20 만원 미만	20~ 30 만원 미만	30~ 40 만원 미만	40~ 50 만원 미만	50~ 60 만원 미만	60 만원 이상	전체 평균
계			16.9	38.8	29.6	11.0	1.4	1.6	0.7	16.69
읍 면	읍	부	16.5	39.0	30.4	12.4	1.1	0.6	-	16.05
	면	부	17.2	38.7	29.1	10.1	1.5	2.2	1.2	17.11
성 별	남	자	13.5	36.9	31.3	13.8	1.5	2.0	1.0	18.11
	여	자	26.1	44.1	25.0	3.4	0.9	0.4	-	12.87
연 령 구 분	39세 이하		20.2	30.1	38.2	7.7	2.7	1.1	-	16.18
	40-59세 이하		7.7	41.3	29.5	16.3	1.1	2.6	1.6	19.67
	60세 이상		22.7	38.9	27.9	8.0	1.2	1.0	0.3	14.72
거처의 종 류	단독주택		17.3	37.7	29.6	11.5	1.4	1.6	1.0	16.96
	아 파 트		12.3	45.4	32.2	8.9	-	1.2	-	15.87
	연립· 다세대주택		27.5	31.8	19.8	11.6	4.5	4.8	-	16.08
	기 타		30.7	31.7	19.1	8.9	9.6	-	-	14.58
결 혼	미 혼		25.3	40.2	25.9	6.0	2.6	-	-	13.48
	배우자있음		11.1	37.4	32.0	14.3	1.8	2.2	1.1	18.70
	사 별		30.5	42.3	24.4	2.3	-	0.4	-	12.07
	이 혼		16.0	38.1	26.2	19.8	-	-	-	16.87



		10 만원 미만	10~ 20 만원 미만	20~ 30 만원 미만	30~ 40 만원 미만	40~ 50 만원 미만	50~ 60 만원 미만	60 만원 이상	전체 평균
점 유 태	자 가	17.6	38.8	30.3	10.8	0.6	1.2	0.6	16.22
	전 세	4.2	25.5	41.4	18.1	-	3.3	7.5	25.60
	보증부 월세	4.1	50.3	32.5	13.1	-	-	-	17.34
	사 글 세	8.8	35.8	40.0	9.0	-	6.3	-	18.66
	무상임대	23.5	38.8	11.6	9.7	11.5	4.9	-	17.44
세 대 구 분	1세대가구	14.2	37.1	31.8	12.8	1.5	1.7	0.9	17.38
	2세대가구	8.0	44.2	31.0	14.2	1.5	0.5	0.7	18.10
	3세대이상가구	5.4	27.9	32.9	28.6	2.6	2.6	-	21.52
	1인가구	28.3	37.8	25.9	4.5	0.5	2.3	0.7	14.27
	비혈연가구	34.2	35.4	15.2	-	15.2	-	-	13.35
학 력	무 학	36.1	39.8	20.9	3.3	-	-	-	11.44
	초등학교	15.0	40.1	33.5	9.4	0.5	1.6	-	15.81
	중 학 교	11.3	37.5	38.8	7.2	-	2.5	2.7	19.03
	고등학교	7.6	41.6	26.9	18.9	3.4	1.5	-	18.55
	대학이상	15.7	34.1	31.2	12.6	1.9	2.6	1.9	18.87
직 업	관리·전문가	15.7	36.4	22.1	20.8	-	5.1	-	18.21
	사무종사자	17.1	38.7	29.8	11.7	2.7	-	-	16.06
	서비스·판매	3.2	30.9	40.7	16.5	4.0	-	4.7	23.14
	농림·어업	16.6	40.2	27.7	10.7	1.5	2.4	0.9	17.16
	기 타	14.2	37.8	33.9	12.2	-	1.9	-	16.66
	비경제활동	25.1	41.5	28.6	4.0	0.8	-	-	13.13

## 2-9. 실제 생활비(교통비)

[단위 : %, 만원]

		10 만원 미만	10~ 20 만원 미만	20~ 30 만원 미만	30~ 40 만원 미만	40~ 50 만원 미만	50~ 60 만원 미만	60 만원 이상	전체 평균
계		36.7	18.3	23.5	12.9	5.0	2.6	1.0	15.62
읍 면	읍 부	27.8	16.0	28.6	15.5	8.1	3.4	0.6	18.09
	면 부	42.4	19.8	20.2	11.3	2.9	2.2	1.3	14.03
성 별	남 자	24.7	20.2	28.5	16.1	6.0	3.1	1.4	18.46
	여 자	68.8	13.2	9.9	4.4	2.2	1.4	-	7.96
연 령 구 분	39세 이하	14.3	15.7	35.9	23.0	3.4	6.5	1.1	21.83
	40-59세 이하	10.9	18.5	35.8	19.8	9.9	3.4	1.6	22.60
	60세 이상	59.4	18.7	12.3	6.0	1.8	1.3	0.6	9.43
거처의 종 류	단독주택	44.2	19.2	19.5	9.9	3.9	2.0	1.2	13.58
	아 파 트	12.5	18.2	39.2	19.6	6.1	4.3	-	20.76
	연립· 다세대주택	18.4	6.5	24.4	37.6	4.3	8.7	-	23.93
	기 타	-	-	21.6	18.9	49.9	-	9.6	35.72
결 혼	미 혼	30.3	27.8	25.7	13.7	-	2.6	-	14.73
	배우자있음	22.0	17.8	30.5	17.6	6.8	3.7	1.5	19.73
	사 별	80.4	13.6	3.6	1.3	1.1	-	-	4.89
	이 혼	21.0	49.1	24.1	-	5.9	-	-	13.18

		10 만원 미만	10~ 20 만원 미만	20~ 30 만원 미만	30~ 40 만원 미만	40~ 50 만원 미만	50~ 60 만원 미만	60 만원 이상	전체 평균
점 유 태	자 가	39.5	18.8	22.5	11.6	4.6	1.9	1.1	14.64
	전 세	14.1	4.0	43.3	14.2	15.6	8.8	-	24.44
	보증부 월세	7.9	31.5	39.1	13.5	4.1	3.9	-	19.78
	사 글 세	39.7	14.0	31.0	10.2	-	4.9	-	14.78
	무상임대	27.8	13.1	15.4	28.1	7.2	6.8	1.7	21.21
세 대 구 분	1세대가구	35.4	19.6	24.0	14.5	3.9	1.5	1.2	15.18
	2세대가구	9.2	18.2	41.2	17.2	9.2	3.4	1.5	22.35
	3세대이상가구	13.9	16.3	35.1	19.1	7.2	8.3	-	22.65
	1인가구	64.2	17.3	6.8	6.8	2.0	2.3	0.6	9.41
	비혈연가구	-	15.2	34.2	15.2	20.2	15.2	-	28.60
학 력	무 학	85.1	12.0	2.9	-	-	-	-	3.85
	초등학교	48.7	26.3	13.0	5.0	4.4	1.6	0.9	11.36
	중 학 교	24.2	25.1	30.0	12.9	5.1	1.2	1.5	17.35
	고등학교	16.4	17.9	39.6	17.9	5.0	3.2	-	19.47
	대학이상	10.9	11.9	30.6	27.4	9.9	6.3	3.0	25.34
직 업	관리·전문가	15.9	13.7	25.9	21.5	13.5	9.6	-	23.61
	사무종사자	8.0	13.9	40.2	25.6	5.6	4.7	2.0	23.42
	서비스·판매	10.2	13.0	39.5	25.9	8.2	1.9	1.3	22.52
	농림·어업	37.5	25.1	22.2	9.3	3.1	1.1	1.6	14.23
	기 타	32.4	12.2	29.4	13.8	7.3	3.9	0.8	17.80
	비경제활동	71.5	17.6	6.0	3.2	1.2	0.5	-	6.45

## 2-10. 실제 생활비(통신비)

[단위 : %, 만원]

		10 만원 미만	10~ 20 만원 미만	20~ 30 만원 미만	30~ 40 만원 미만	40~ 50 만원 미만	50~ 60 만원 미만	60 만원 이상	전체 평균
계		41.7	34.3	16.3	5.9	0.7	0.5	0.5	11.38
읍 면	읍 부	24.0	38.3	26.8	8.6	1.9	0.3	-	14.47
	면 부	53.1	31.8	9.6	4.2	-	0.6	0.8	9.40
성 별	남 자	30.2	40.4	20.7	6.8	0.8	0.4	0.7	13.12
	여 자	72.9	18.0	4.6	3.5	0.4	0.6	-	6.69
연 령	39세 이하	9.5	51.6	32.8	3.8	2.3	-	-	15.43
	40-59세 이하	10.9	43.9	28.4	13.2	1.3	1.3	1.0	17.41
	60세 이상	70.0	24.0	4.4	1.2	-	-	0.3	6.31
거처의 종 류	단독주택	52.2	30.5	11.2	4.6	0.2	0.6	0.7	9.77
	아 파 트	8.7	44.6	33.2	10.9	2.6	-	-	16.84
	연립· 다세대주택	10.1	50.1	31.4	8.4	-	-	-	14.83
	기 타	-	61.9	29.1	-	8.9	-	-	16.15
결 혼	미 혼	28.7	57.7	13.6	-	-	-	-	10.55
	배우자있음	25.3	41.4	22.1	8.9	0.9	0.7	0.8	14.24
	사 별	88.5	10.0	1.5	-	-	-	-	3.96
	이 혼	57.2	23.6	14.9	-	4.3	-	-	9.84

		10 만원 미만	10~ 20 만원 미만	20~ 30 만원 미만	30~ 40 만원 미만	40~ 50 만원 미만	50~ 60 만원 미만	60 만원 이상	전체 평균
점 유 태	자 가	45.7	33.5	14.0	5.4	0.4	0.6	0.4	10.59
	전 세	15.0	41.1	27.9	7.8	8.2	-	-	16.40
	보증부 월세	10.8	25.0	50.0	10.9	3.3	-	-	18.52
	사 글 세	49.3	38.8	4.7	7.2	-	-	-	9.17
	무상임대	22.1	44.5	23.4	7.5	-	-	2.5	15.17
세 대 구 분	1세대가구	41.8	40.8	10.7	5.5	0.3	-	0.9	10.59
	2세대가구	12.0	39.1	34.0	11.4	2.3	1.1	-	17.19
	3세대이상가구	7.3	48.0	29.8	10.8	-	4.1	-	17.41
	1인가구	71.2	20.9	6.0	1.4	-	-	0.6	6.72
	비혈연가구	-	64.6	35.4	-	-	-	-	13.54
학 력	무 학	92.7	6.8	0.6	-	-	-	-	3.44
	초등학교	63.0	28.5	7.3	1.2	-	-	-	7.24
	중 학 교	32.3	47.6	14.0	3.4	-	1.5	1.2	12.35
	고등학교	17.7	44.8	20.9	14.5	1.4	0.7	-	15.36
	대학이상	6.3	45.5	36.4	7.7	1.8	0.5	1.7	17.80
직 업	관리·전문가	8.5	36.2	37.6	11.8	3.9	-	2.0	19.44
	사무종사자	5.4	45.5	38.1	9.9	-	1.1	-	17.15
	서비스·판매	10.8	54.4	14.0	13.6	3.0	2.0	2.1	17.09
	농림·어업	50.5	35.3	10.2	3.0	-	0.5	0.4	9.31
	기 타	30.1	34.6	25.9	8.5	0.8	-	-	13.22
	비경제활동	79.4	18.4	0.8	1.4	-	-	-	5.02

## 2-11. 실제 생활비(여가생활비)

[단위 : %, 만원]

			10 만원 미만	10~ 20 만원 미만	20~ 30 만원 미만	30~ 40 만원 미만	40~ 50 만원 미만	50~ 60 만원 미만	60 만원 이상	전체 평균
계			75.6	14.8	6.0	2.0	0.3	0.8	0.6	4.73
읍 면	읍	부	60.8	21.7	10.2	5.1	0.6	0.6	0.9	7.87
	면	부	85.1	10.4	3.3	-	-	0.9	0.3	2.72
성 별	남	자	71.4	17.3	7.2	2.4	0.2	0.9	0.6	5.37
	여	자	87.0	8.1	2.8	0.8	0.4	0.5	0.4	3.02
연 령 그 룹	39세 이하		34.4	37.9	15.0	10.5	-	1.1	1.0	13.15
	40-59세 이하		60.2	23.6	10.8	2.3	0.7	1.7	0.6	7.54
	60세 이상		95.0	3.8	0.8	-	-	-	0.4	1.01
거처의 종 류	단독주택		85.9	9.3	3.1	0.3	-	1.0	0.4	2.81
	아 파 트		44.1	33.1	13.8	7.2	0.7	-	1.2	10.81
	연립· 다세대주택		52.6	29.5	17.9	-	-	-	-	7.20
	기 타		-	31.3	28.3	31.2	9.3	-	-	21.85
결 혼	미 혼		55.2	33.0	7.5	4.2	-	-	-	6.55
	배우자있음		69.4	17.7	8.1	2.6	0.2	1.1	0.8	6.21
	사 별		97.4	1.5	0.6	-	0.5	-	-	0.52
	이 혼		81.8	18.2	-	-	-	-	-	2.03

		10 만원 미만	10~ 20 만원 미만	20~ 30 만원 미만	30~ 40 만원 미만	40~ 50 만원 미만	50~ 60 만원 미만	60 만원 이상	전체 평균
점 유 태	자 가	79.9	13.3	4.3	1.3	-	0.5	0.7	3.90
	전 세	52.6	7.6	28.1	7.6	-	4.2	-	11.64
	보증부 월세	58.5	25.6	5.5	7.1	3.3	-	-	7.78
	사 글 세	80.4	14.7	4.9	-	-	-	-	2.96
	무상임대	43.6	29.1	17.7	5.5	1.6	2.5	-	10.36
세 대 분	1세대가구	82.9	11.0	3.4	1.4	-	0.4	0.9	3.48
	2세대가구	56.3	25.7	11.7	4.3	0.9	1.1	-	7.75
	3세대이상가구	55.8	27.3	8.1	-	-	3.0	5.7	14.87
	1인가구	87.1	8.3	3.8	0.3	-	0.6	-	2.12
	비혈연가구	20.2	30.4	15.2	34.2	-	-	-	16.34
학 력	무 학	98.3	1.7	-	-	-	-	-	0.23
	초등학교	91.9	5.4	0.7	-	-	1.5	0.5	1.99
	중 학 교	89.8	8.9	1.3	-	-	-	-	1.47
	고등학교	68.3	19.3	9.4	2.0	-	-	0.9	6.29
	대학이상	37.8	35.0	15.9	7.1	1.2	2.0	1.1	11.86
직 업	관리·전문가	38.7	26.3	19.2	10.0	-	3.4	2.4	13.96
	사무종사자	29.4	46.0	13.7	7.8	1.1	1.1	1.1	13.48
	서비스·판매	63.2	25.1	10.2	-	1.6	-	-	5.80
	농림·어업	91.0	7.8	0.4	-	-	0.5	0.3	1.60
	기 타	73.9	12.7	9.9	1.7	-	1.1	0.8	5.47
	비경제활동	95.3	3.2	1.5	-	-	-	-	0.67

## 2-12. 실제 생활비(기타)

[단위 : %, 만원]

		10 만원 미만	10~ 20 만원 미만	20~ 30 만원 미만	30~ 40 만원 미만	40~ 50 만원 미만	50~ 60 만원 미만	60 만원 이상	전체 평균
계		27.2	17.8	16.4	10.3	5.5	9.7	13.0	28.10
읍 면	읍 부	25.1	11.2	16.2	10.2	5.5	14.4	17.5	33.19
	면 부	28.5	22.1	16.6	10.5	5.6	6.7	10.1	24.82
성 별	남 자	20.8	16.7	17.2	11.2	6.3	11.6	16.2	32.62
	여 자	44.3	20.8	14.3	8.2	3.5	4.6	4.3	15.90
연 그 령	39세 이하	19.0	3.1	16.9	20.2	11.5	8.0	21.3	39.44
	40-59세 이하	12.1	12.5	17.4	11.4	6.7	17.7	22.1	39.74
	60세 이상	39.4	24.6	15.7	7.5	3.5	4.5	4.8	17.57
거 처 의 종 류	단독주택	31.5	21.1	15.4	9.3	4.7	7.9	10.2	24.56
	아 파 트	11.1	9.0	21.7	13.6	6.0	15.1	23.4	39.58
	연립· 다세대주택	29.4	3.1	10.6	11.8	18.9	18.1	8.1	29.23
	기 타	-	-	18.3	21.6	9.6	12.7	37.9	64.71
결 혼	미 혼	27.1	12.0	15.7	19.6	6.8	8.5	10.2	25.40
	배우자있음	18.2	15.7	17.6	11.0	7.0	12.6	17.9	35.03
	사 별	51.3	24.7	13.5	5.3	1.9	2.8	0.6	10.37
	이 혼	30.6	23.2	15.0	16.5	-	4.1	10.5	23.71



		10 만원 미만	10~ 20 만원 미만	20~ 30 만원 미만	30~ 40 만원 미만	40~ 50 만원 미만	50~ 60 만원 미만	60 만원 이상	전체 평균
점 유 태	자 가	28.1	19.4	17.2	9.9	4.5	9.6	11.3	26.48
	전 세	20.6	15.4	10.4	7.6	11.6	9.7	24.8	38.43
	보증부 월세	7.0	8.9	14.5	17.7	7.3	7.1	37.4	49.66
	사 글 세	39.9	16.9	19.9	8.9	9.5	-	4.9	18.47
	무상임대	25.6	6.5	10.6	12.7	12.4	15.3	16.9	33.82
세 대 구 분	1세대가구	21.2	21.8	18.3	9.3	7.1	9.3	13.0	30.25
	2세대가구	12.3	10.7	19.2	17.4	4.9	14.1	21.4	37.80
	3세대이상가구	11.5	11.8	7.3	15.2	12.3	19.7	22.2	45.62
	1인가구	48.5	20.5	13.3	4.1	3.6	5.5	4.5	15.07
	비혈연가구	-	-	15.2	54.3	-	-	30.4	49.79
학 력	무 학	49.7	26.8	12.2	6.6	3.1	1.1	0.4	10.38
	초등학교	37.2	21.7	12.0	8.4	4.4	8.3	8.1	21.93
	중 학 교	16.0	26.0	24.1	8.7	4.8	8.2	12.1	28.74
	고등학교	13.0	12.9	23.6	13.8	3.8	12.7	20.1	37.43
	대학이상	19.2	6.6	12.1	12.7	11.2	16.4	21.8	39.47
직 업	관리·전문가	16.0	3.9	13.7	9.4	11.1	25.7	20.1	42.49
	사무종사자	11.1	8.7	19.2	14.0	8.4	15.6	22.8	38.37
	서비스·판매	14.4	15.5	15.9	14.6	1.3	8.1	30.1	42.86
	농림·어업	28.8	22.7	20.9	9.6	3.9	4.8	9.4	23.82
	기 타	26.7	11.9	10.1	10.0	6.3	17.1	17.8	34.54
	비경제활동	42.5	25.3	13.4	8.6	5.5	3.7	1.0	13.78

## 2-13. 소득유무

[단위 : %]

		있다	없다
계		80.6	19.4
읍 면	읍 부	82.0	18.0
	면 부	79.6	20.4
조 사 대 상	가 구 주	96.3	3.7
	가 구 원	63.0	37.0
성 별	남 자	85.5	14.5
	여 자	75.9	24.1
연 령 그 룹	39세 이하	58.1	41.9
	40~59세 이하	81.6	18.4
	60세 이상	92.6	7.4
거 처 의 종 류	단독주택	80.8	19.2
	아 파 트	79.3	20.7
	연립 · 다세대주택	77.7	22.3
	기 타	95.8	4.2
결 혼	미 혼	49.3	50.7
	배우자있음	85.1	14.9
	사 별	95.0	5.0
	이 혼	100.0	-

		있다	없다
점 유 태	자 가	80.0	20.0
	전 세	82.2	17.8
	보증부 월세	86.3	13.7
	사 글 세	72.0	28.0
	무상임대	86.3	13.7
세 대 구 분	1세대가구	85.8	14.2
	2세대가구	69.5	30.5
	3세대이상가구	70.1	29.9
	1인가구	97.1	2.9
	비혈연가구	100.0	-
학 력	무 학	96.1	3.9
	초등학교	86.6	13.4
	중 학 교	74.5	25.5
	고등학교	69.8	30.2
	대학이상	81.2	18.8
직 업	관리 · 전문가	98.7	1.3
	사무종사자	97.8	2.2
	서비스 · 판매	91.8	8.2
	농림 · 어업	87.5	12.5
	기 타	93.0	7.0
	비경제활동	52.6	47.4

## 2-14. 소득에 대한 만족도

[단위 : %]

		매우 만족	약간 만족	보통	약간 불만족	매우 불만족
계		3.7	16.9	41.7	26.7	11.1
읍 면	읍 부	5.7	22.2	38.5	26.0	7.6
	면 부	2.1	13.1	44.0	27.2	13.6
조 사 대 상	가 구 주	3.8	17.8	38.9	28.0	11.5
	가 구 원	3.5	15.4	46.3	24.4	10.4
성 별	남 자	4.9	17.9	37.4	27.1	12.6
	여 자	2.2	15.8	46.3	26.3	9.4
연 령 그 룹	39세 이하	4.9	27.8	40.6	16.1	10.6
	40~59세 이하	5.6	19.1	41.1	23.8	10.3
	60세 이상	1.8	11.4	42.4	32.5	11.8
거처의 종 류	단독주택	2.2	14.4	41.7	29.2	12.7
	아 파 트	7.8	22.2	41.3	21.1	7.7
	연립· 다세대주택	12.7	43.0	37.7	6.6	-
	기 타	5.2	23.8	54.3	16.6	-
결 혼	미 혼	3.8	22.2	41.4	20.1	12.5
	배우자있음	4.2	17.6	42.2	25.1	10.9
	사 별	1.3	11.0	41.8	35.5	10.4
	이 혼	3.7	16.0	24.9	40.4	15.1

		매우 만족	약간 만족	보통	약간 불만족	매우 불만족
점 유 태	자 가	3.4	16.4	42.3	27.2	10.8
	전 세	11.8	13.7	47.3	23.9	3.3
	보증부 월세	1.4	20.3	41.1	25.2	12.1
	사 글 세	4.5	16.5	29.0	32.1	17.8
	무상임대	6.0	21.4	36.6	21.9	14.2
세 대 분	1세대가구	3.7	16.2	41.4	29.2	9.6
	2세대가구	4.3	18.9	42.4	22.1	12.3
	3세대이상가구	-	13.1	41.2	30.6	15.1
	1인가구	2.7	15.6	41.3	28.8	11.6
	비혈연가구	21.0	28.6	37.0	13.5	-
학 력	무 학	0.8	6.2	44.0	36.0	13.0
	초등학교	1.6	14.1	41.6	29.1	13.7
	중 학 교	3.8	12.2	44.4	31.8	7.7
	고등학교	3.2	22.1	36.8	25.0	12.9
	대학이상	8.7	25.7	43.7	15.3	6.6
직 업	관리·전문가	18.1	29.1	35.9	12.6	4.2
	사무종사자	5.6	32.0	45.7	11.6	5.1
	서비스·판매	4.0	17.8	40.1	24.7	13.5
	농림·어업	1.9	9.0	45.5	31.2	12.4
	기 타	1.6	24.5	40.0	24.5	9.4
	비경제활동	0.4	8.3	37.4	38.4	15.5

## 2-15. 소비생활 만족도

[단위 : %]

		매우만족	약간만족	보통	약간 불만족	매우 불만족
계		4.2	16.1	49.9	21.7	8.2
읍 면	읍 부	6.3	22.7	43.6	22.0	5.5
	면 부	2.6	11.4	54.4	21.5	10.1
조 사 대 상	가 구 주	4.2	15.9	47.5	23.7	8.6
	가 구 원	4.1	16.2	52.6	19.5	7.6
성 별	남 자	5.9	16.1	46.9	21.6	9.4
	여 자	2.4	16.0	52.9	21.8	6.9
연 령 그 룹	39세 이하	6.9	24.5	49.5	11.3	7.8
	40-59세 이하	4.4	17.2	50.0	20.7	7.7
	60세 이상	2.4	10.4	50.1	28.4	8.8
거 처 의 종 류	단독주택	2.7	12.8	50.8	24.6	9.1
	아 파 트	9.0	23.5	47.2	14.1	6.3
	연립 · 다세대주택	7.4	42.7	45.6	4.3	-
	기 타	5.0	28.1	56.2	10.7	-
결 혼	미 혼	6.0	20.9	50.5	12.9	9.7
	배우자있음	4.4	16.1	49.7	21.8	7.9
	사 별	0.6	10.2	51.6	31.7	5.9
	이 혼	7.8	16.0	37.9	18.2	20.1

		매우 만족	약간 만족	보통	약간 불만족	매우 불만족
점 형 유 태	자 가	4.0	14.6	51.0	22.5	7.9
	전 세	9.7	13.9	60.6	9.4	6.4
	보증부 월세	2.3	32.6	35.3	18.4	11.4
	사 글 세	4.4	12.8	36.7	24.0	22.1
	무상임대	5.2	22.6	49.0	18.0	5.3
세 대 구 분	1세대가구	4.1	14.9	47.7	25.3	8.0
	2세대가구	4.9	18.0	52.7	16.4	8.1
	3세대이상가구	-	14.4	53.0	24.2	8.3
	1인가구	3.3	14.4	48.5	24.6	9.2
	비혈연가구	21.0	28.6	30.2	20.2	-
학 력	무 학	1.0	5.0	53.4	32.0	8.6
	초등학교	2.2	13.2	49.4	24.5	10.7
	중 학 교	3.4	10.5	55.1	23.3	7.7
	고등학교	4.2	18.2	50.9	19.8	6.9
	대학이상	8.7	27.6	43.5	12.8	7.3
직 업	관리·전문가	20.3	31.3	38.1	7.0	3.2
	사무종사자	5.2	32.6	47.3	11.2	3.7
	서비스·판매	4.2	22.4	46.0	23.5	4.0
	농림·어업	2.3	9.1	51.3	27.9	9.4
	기 타	2.4	23.6	43.7	20.5	9.9
	비경제활동	2.7	7.8	56.8	22.2	10.5

## 2-16. 가계의 부채 규모 및 이유(부채유무)

[단위 : %]

		있음	없음
계		36.4	63.6
읍 면	읍 부	39.1	60.9
	면 부	34.7	65.3
성 별	남 자	44.0	56.0
	여 자	16.0	84.0
연 령 그 룹	39세 이하	48.7	51.3
	40-59세 이하	54.8	45.2
	60세 이상	21.0	79.0
거처의 종 류	단독주택	32.6	67.4
	아 파 트	53.3	46.7
	연립 · 다세대주택	20.5	79.5
	기 타	59.9	40.1
결 혼	미 혼	14.7	85.3
	배우자있음	47.4	52.6
	사 별	9.7	90.3
	이 혼	59.4	40.6



		있음	없음
점 유 태	자 가	34.1	65.9
	전 세	49.7	50.3
	보증부 월세	50.8	49.2
	사 글 세	41.9	58.1
	무상임대	47.8	52.2
세 대 구 분	1세대가구	34.4	65.6
	2세대가구	58.3	41.7
	3세대이상가구	50.7	49.3
	1인가구	19.2	80.8
	비혈연가구	30.4	69.6
학 력	무 학	8.5	91.5
	초등학교	24.5	75.5
	중 학 교	40.6	59.4
	고등학교	55.3	44.7
	대학이상	49.8	50.2
직 업	관리 · 전문가	56.7	43.3
	사무종사자	52.7	47.3
	서비스 · 판매	47.9	52.1
	농림 · 어업	35.8	64.2
	기 타	42.0	58.0
	비경제활동	12.7	87.3

## 2-17. 가계의 부채 규모 및 이유(부채정도)

[단위 : %]

		500 만원 미만	500 만원 ~1천 만원 미만	1천 만원 ~2천 만원 미만	2천 만원 ~3천 만원 미만	3천 만원 ~4천 만원 미만	4천 만원 ~5천 만원 미만	5천 만원 이상
계		8.1	16.3	15.8	13.3	12.5	8.0	26.0
읍 면	읍 부	7.2	8.1	16.1	20.6	14.0	6.6	27.3
	면 부	8.7	22.2	15.6	7.9	11.5	9.0	25.1
성 별	남 자	7.8	15.6	15.3	12.6	13.0	7.8	27.9
	여 자	10.1	21.5	19.9	17.8	9.2	9.4	12.2
연 령 그 룹	39세 이하	4.6	11.2	24.7	7.0	20.9	12.5	19.2
	40~59세 이하	7.5	12.9	12.3	16.6	12.3	6.6	31.9
	60세 이상	10.8	24.9	18.1	10.2	8.9	8.4	18.6
거처의 종 류	단독주택	6.8	20.0	17.4	11.8	9.4	8.5	26.3
	아 파 트	12.4	8.4	14.6	16.6	17.5	5.7	24.8
	연립· 다세대주택	-	17.0	-	-	61.1	-	21.9
	기 타	-	-	-	30.5	-	31.3	38.2
결 혼	미 혼	-	18.7	-	23.3	40.4	-	17.6
	배우자있음	7.8	14.3	16.8	11.7	12.0	9.3	28.1
	사 별	13.4	27.9	8.5	28.1	11.2	-	10.8
	이 혼	9.5	36.4	17.9	15.5	7.3	-	13.5

		500 만원 미만	500 만원 ~1천 만원 미만	1천 만원 ~2천 만원 미만	2천 만원 ~3천 만원 미만	3천 만원 ~4천 만원 미만	4천 만원 ~5천 만원 미만	5천 만원 이상
점 유 태	자 가	8.7	17.2	16.6	13.1	11.6	7.0	25.7
	전 세	11.3	33.3	-	17.0	-	19.4	19.0
	보증부 월세	6.4	9.5	24.9	30.3	14.4	-	14.4
	사 글 세	-	34.4	25.9	11.5	-	17.2	11.0
	무상임대	4.7	-	7.8	3.4	27.7	13.3	43.1
세 대 구 분	1세대가구	6.4	24.1	23.0	12.1	10.2	4.2	20.0
	2세대가구	10.2	8.3	15.3	15.4	11.9	8.3	30.6
	3세대이상가구	-	31.8	-	-	8.8	27.5	31.9
	1인가구	9.1	14.1	8.7	15.1	20.5	6.8	25.7
	비혈연가구	-	50.0	-	-	-	50.0	-
학 력	무 학	23.4	32.7	16.9	20.6	-	-	6.5
	초등학교	8.6	19.8	19.3	10.6	9.5	7.5	24.8
	중 학 교	9.7	23.4	22.3	20.9	2.1	9.5	12.0
	고등학교	6.9	15.3	17.7	12.8	16.0	8.1	23.2
	대학이상	6.0	9.7	8.3	10.5	16.5	8.8	40.2
직 업	관리·전문가	4.2	7.0	8.7	18.8	21.7	2.4	37.1
	사무종사자	13.1	14.5	11.3	9.6	13.4	12.2	25.9
	서비스·판매	3.9	6.9	-	17.2	22.3	9.7	40.0
	농림·어업	8.9	21.3	20.1	9.5	8.6	10.0	21.5
	기 타	9.1	15.6	25.7	16.5	9.6	7.2	16.2
	비경제활동	4.2	29.4	20.4	14.2	3.9	-	27.9

## 2-18. 주된 부채 이유

[단위 : %]

		교육비	주택마련 자금	내구재 구입비	여유 자금부족	투자유동 자금부족	기타
계		10.1	29.1	2.8	19.0	30.8	8.1
읍 면	읍 부	14.9	34.7	3.6	21.1	21.0	4.6
	면 부	6.7	25.0	2.3	17.4	37.9	10.7
성 별	남 자	10.6	28.0	2.5	19.0	31.9	8.1
	여 자	6.6	37.4	5.6	19.0	22.8	8.7
연 령 그 룹	39세 이하	-	60.0	5.5	13.4	21.0	-
	40-59세 이하	14.3	25.2	3.0	21.8	26.6	9.1
	60세 이상	7.3	21.3	1.4	16.6	43.2	10.3
거처의 종 류	단독주택	7.4	25.6	1.9	15.5	37.6	12.0
	아 파 트	14.6	32.3	5.5	30.4	17.1	-
	연립· 다세대주택	17.0	61.1	-	-	21.9	-
	기 타	31.9	68.1	-	-	-	-
결 혼	미 혼	-	40.4	-	18.7	17.6	23.3
	배우자있음	10.8	28.0	2.9	18.2	31.7	8.4
	사 별	-	52.9	-	26.4	15.7	4.9
	이 혼	17.1	9.5	7.1	23.2	43.0	-

		교육비	주택마련 자금	내구재 구입비	여유 자금부족	투자유동 자금부족	기타
점 유 태	자 가	7.6	26.4	3.2	18.2	34.9	9.6
	전 세	19.2	40.3	-	12.4	28.0	-
	보증부 월세	8.0	24.9	5.8	42.4	12.5	6.4
	사 글 세	43.8	11.8	-	23.3	10.1	11.0
	무상임대	17.9	53.5	-	13.1	15.5	-
세 대 분	1세대가구	13.4	23.5	1.3	11.3	38.2	12.2
	2세대가구	10.0	30.0	5.7	27.4	24.0	2.9
	3세대이상가구	-	6.0	-	30.0	45.6	18.4
	1인가구	7.5	42.7	-	10.5	29.3	10.0
	비혈연가구	-	100.0	-	-	-	-
학 력	무 학	-	31.4	-	19.2	31.1	18.2
	초등학교	6.0	29.2	2.9	13.0	34.9	14.0
	중 학 교	7.8	25.5	3.0	18.2	37.4	8.1
	고등학교	12.5	21.9	2.0	20.0	32.8	10.8
	대학이상	11.8	39.9	4.3	21.1	22.8	-
직 업	관리·전문가	27.9	38.8	-	14.8	18.5	-
	사무종사자	9.4	38.1	7.1	32.8	9.9	2.8
	서비스·판매	7.8	22.7	-	13.0	52.4	4.1
	농림·어업	5.2	21.3	2.4	15.3	40.8	15.0
	기 타	7.6	32.4	5.2	24.0	24.4	6.4
	비경제활동	10.0	30.4	-	12.4	34.0	13.2

## 2-19. 가계 총 저축액

[단위 : %]

			25 만원 미만	25 ~50 만원 미만	50 ~100 만원 미만	100 ~150 만원 미만	150 ~200 만원 미만	200 ~250 만원 미만	250 만원 이상	저축 없음
계			16.6	11.8	7.9	3.3	2.1	0.2	1.1	57.0
읍 면	읍	부	16.5	17.1	13.2	4.9	4.0	0.6	1.3	42.4
	면	부	16.7	8.4	4.4	2.2	0.9	-	0.9	66.5
성 별	남	자	18.4	13.1	9.1	3.8	2.7	0.3	1.1	51.5
	여	자	11.9	8.4	4.7	1.9	0.4	-	0.9	71.8
연 령 구 분	39세 이하		18.4	17.0	21.8	14.9	3.2	1.1	1.1	22.4
	40-59세 이하		21.1	16.6	11.8	4.1	4.7	0.3	2.5	38.7
	60세 이상		13.1	7.3	2.2	0.2	-	-	-	77.1
거처의 종 류	단독주택		14.5	9.6	4.0	1.5	0.6	0.2	0.9	68.7
	아 파 트		28.4	18.6	17.5	5.5	7.6	0.7	1.5	20.3
	연립· 다세대주택		3.1	15.0	37.3	21.5	4.8	-	-	18.3
	기 타		9.6	30.5	8.9	18.9	-	-	9.1	22.9
결 혼	미 혼		22.5	19.2	11.9	7.7	-	-	1.9	36.9
	배우자있음		18.1	13.6	10.3	4.0	3.0	0.4	1.4	49.3
	사 별		10.2	4.1	1.1	0.5	-	-	-	84.1
	이 혼		24.1	18.0	-	-	4.3	-	-	53.6

		25 만원 미만	25 ~50 만원 미만	50 ~100 만원 미만	100 ~150 만원 미만	150 ~200 만원 미만	200 ~250 만원 미만	250 만원 이상	저 축 없음
점 유 태	자 가	17.0	10.8	6.5	1.9	1.9	0.3	0.7	61.0
	전 세	10.4	-	36.4	8.8	-	-	-	44.5
	보증부 월세	22.3	40.8	16.9	10.0	-	-	-	10.1
	사 글 세	23.1	4.7	5.2	-	4.9	-	-	62.0
	무상임대	10.1	14.8	8.1	14.4	4.9	-	6.5	41.2
세 대 분	1세대가구	18.7	11.1	9.3	2.4	-	-	0.3	58.2
	2세대가구	20.9	16.9	10.2	4.3	5.5	0.5	0.6	41.1
	3세대이상가구	13.0	12.1	10.0	-	7.7	-	-	57.2
	1인가구	11.4	7.0	4.3	3.8	0.6	0.4	2.4	70.2
	비혈연가구	15.2	69.6	-	-	15.2	-	-	-
학 력	무 학	6.7	2.0	-	-	-	-	-	91.3
	초등학교	12.6	10.9	2.2	0.8	-	0.5	-	73.0
	중 학 교	31.0	10.9	6.3	-	-	-	-	51.9
	고등학교	23.9	16.5	10.3	2.9	2.5	-	-	43.8
	대학이상	13.0	16.7	19.2	11.1	7.0	0.6	5.0	27.3
직 업	관리·전문가	11.0	19.0	19.6	13.8	8.6	-	6.6	21.2
	사무종사자	24.0	22.4	21.4	4.1	7.6	-	1.5	19.1
	서비스·판매	24.6	11.4	14.0	4.7	1.9	1.5	-	41.9
	농림·어업	20.0	10.0	2.5	1.0	-	-	0.5	66.0
	기 타	19.0	17.6	11.1	4.8	2.1	0.8	0.8	43.8
	비경제활동	5.2	2.6	0.4	0.5	-	-	-	91.3







# 3

고용·노사

---

### 3-1. 구직활동 유무

[단위 : %]

		예	아니오
계		10.3	89.7
읍 면	읍 부	7.9	92.1
	면 부	12.0	88.0
조 사 대 상	가 구 주	7.7	92.3
	가 구 원	13.2	86.8
성 별	남 자	13.2	86.8
	여 자	7.5	92.5
연 령 그 룹	39세 이하	21.5	78.5
	40-59세 이하	7.4	92.6
	60세 이상	6.3	93.7
거 처 의 종 류	단독주택	10.4	89.6
	아 파 트	10.9	89.1
	연립 · 다세대주택	6.8	93.2
	기 타	5.2	94.8
결 혼	미 혼	23.8	76.2
	배우자있음	7.6	92.4
	사 별	5.9	94.1
	이 혼	16.3	83.7

		예	아니오
점 유 태	자 가	9.0	91.0
	전 세	3.7	96.3
	보증부 월세	15.8	84.2
	사 글 세	19.7	80.3
	무상임대	21.6	78.4
세 대 구 분	1세대가구	5.4	94.6
	2세대가구	15.5	84.5
	3세대이상가구	14.6	85.4
	1인가구	8.3	91.7
	비혈연가구	-	100.0
학 력	무 학	7.3	92.7
	초등학교	6.1	93.9
	중 학 교	6.9	93.1
	고등학교	13.3	86.7
	대학이상	14.7	85.3
직 업	관리 · 전문가	4.0	96.0
	사무종사자	5.8	94.2
	서비스 · 판매	14.9	85.1
	농림 · 어업	3.1	96.9
	기 타	21.9	78.1
	비경제활동	13.6	86.4

### 3-2. 취업의 어려움 이유

[단위 : %]

		고용 조건이 맞지 않아서	능력을 갖추지 못해서	임금 수준이 맞지 않아서	취업 정보 부족	일자리 수 부족	어려움 없음	기타
계		16.9	13.9	6.7	10.8	43.4	3.6	4.7
읍 면	읍 부	30.5	18.8	10.0	3.7	29.6	2.0	5.5
	면 부	10.5	11.7	5.1	14.1	49.9	4.4	4.3
조 사 대 상	가 구 주	19.4	6.3	11.9	1.4	48.8	5.6	6.6
	가 구 원	15.3	18.9	3.2	16.9	39.9	2.4	3.5
성 별	남 자	10.7	21.1	6.2	13.9	40.1	2.6	5.4
	여 자	27.5	1.7	7.4	5.4	49.1	5.5	3.5
연 령 그 룹	39세 이하	6.1	21.7	4.4	19.2	43.8	2.9	1.9
	40-59세 이하	32.5	6.3	13.6	2.5	37.5	-	7.5
	60세 이상	23.2	6.0	4.5	2.2	48.2	8.6	7.5
거처의 종 류	단독주택	12.6	17.6	6.4	13.5	41.5	4.0	4.4
	아 파 트	33.7	2.8	5.6	2.8	46.0	2.9	6.2
	연립· 다세대주택	-	-	-	-	100.0	-	-
	기 타	-	-	100.0	-	-	-	-
결 혼	미 혼	3.9	31.1	3.3	23.9	32.6	-	5.2
	배우자있음	25.6	2.9	9.4	2.4	49.3	6.3	4.2
	사 별	18.5	-	-	-	67.6	6.9	6.9
	이 혼	50.3	-	27.7	-	22.0	-	-

		고용 조건이 맞지 않아서	능력을 갖추지 못해서	임금 수준이 맞지 않아서	취업 정보 부족	일자리 수 부족	어려움 없음	기타
점 유 태	자 가	19.2	18.3	1.2	2.7	50.2	3.3	5.2
	전 세	-	-	100.0	-	-	-	-
	보증부 월세	27.6	-	4.8	7.4	41.0	7.6	11.5
	사 글 세	14.5	-	39.6	45.9	-	-	-
	무상임대	-	4.5	20.8	45.4	25.0	4.3	-
세 대 구 분	1세대가구	17.9	6.8	9.5	2.9	51.9	2.8	8.3
	2세대가구	20.4	12.9	5.6	18.1	37.2	2.2	3.7
	3세대이상가구	-	45.2	8.6	-	38.3	7.9	-
	1인가구	13.7	5.5	5.5	-	60.4	7.8	7.1
	비혈연가구	-	-	-	-	-	-	-
학 력	무 학	15.5	-	-	-	69.4	9.9	5.2
	초등학교	23.6	9.3	-	4.5	49.7	8.7	4.3
	중 학 교	33.5	10.9	15.5	16.4	6.4	-	17.4
	고등학교	13.7	2.7	14.4	18.6	45.4	2.2	3.1
	대학이상	14.0	35.5	-	6.4	39.0	2.1	3.1
직 업	관리·전문가	-	-	-	-	75.6	24.4	-
	사무종사자	-	-	-	10.9	74.9	14.2	-
	서비스·판매	39.3	-	-	37.0	23.7	-	-
	농림·어업	21.5	-	10.4	6.3	61.9	-	-
	기 타	16.3	3.2	12.2	6.8	50.3	7.8	3.4
	비경제활동	9.8	34.7	6.0	3.7	35.7	-	10.0

### 3-3. 직업 선택 요인(1순위)

[단위 : %]

		명예 · 명성	안정성	수입	적성 · 흥미	보람 · 자아 성취	발전성 · 장래성	기타	잘 모르 겠다
계		2.2	34.5	42.4	8.0	2.9	3.9	0.2	5.9
읍 면	읍 부	2.7	34.9	35.0	13.4	4.5	5.2	0.4	3.7
	면 부	1.8	34.2	47.6	4.1	1.8	3.0	0.1	7.4
조 사 대 상	가 구 주	2.2	35.8	45.3	5.1	2.7	2.6	0.3	5.9
	가 구 원	2.2	33.1	39.1	11.2	3.1	5.3	0.1	5.9
성 별	남 자	2.6	35.3	41.7	9.1	2.9	3.9	0.2	4.3
	여 자	1.9	33.8	43.0	6.8	3.0	3.9	0.2	7.5
연 령 그 룹	39세 이하	2.7	37.3	27.9	18.3	4.6	6.6	0.3	2.4
	40-59세 이하	1.9	36.0	43.8	7.6	3.3	4.6	0.2	2.6
	60세 이상	2.2	31.8	49.4	2.4	1.6	1.8	0.3	10.5
거 처 의 종 류	단독주택	2.2	31.9	46.2	6.0	1.7	4.3	0.1	7.5
	아 파 트	1.3	38.2	33.7	15.9	6.3	2.5	0.9	1.1
	연립 · 다세대주택	-	67.8	13.5	4.5	9.8	4.4	-	-
	기 타	24.1	50.5	25.5	-	-	-	-	-
결 혼	미 혼	4.6	34.6	24.4	20.9	3.5	8.4	-	3.6
	배우자있음	1.8	35.3	45.2	5.8	3.2	3.4	0.3	5.1
	사 별	1.5	30.8	50.2	2.4	1.5	1.0	-	12.6
	이 혼	-	35.9	47.8	9.1	-	3.5	3.6	-

		명예 · 명성	안정성	수입	적성 · 흥미	보람 · 자아 성취	발전성 · 장래성	기타	잘 모르 겠다
점 유 태	자 가	1.9	32.7	44.9	6.9	2.6	4.2	0.1	6.5
	전 세	-	54.9	31.4	8.9	3.0	-	-	1.9
	보증부 월세	3.6	34.8	30.2	20.4	4.5	2.5	2.3	1.8
	사 글 세	2.7	32.3	42.8	12.5	2.7	-	-	6.9
	무상임대	5.4	50.2	24.0	8.8	6.1	3.4	-	2.1
세 대 분	1세대가구	2.3	34.4	47.4	4.3	2.4	3.1	0.3	5.8
	2세대가구	1.8	36.9	36.3	11.0	3.5	6.0	-	4.5
	3세대이상가구	1.8	21.5	45.8	18.4	2.6	4.1	-	5.8
	1인가구	1.6	35.2	43.6	5.3	2.9	1.3	0.7	9.4
	비혈연가구	30.2	29.1	40.7	-	-	-	-	-
학 력	무 학	0.4	33.2	46.6	2.6	1.1	1.7	-	14.6
	초등학교	1.9	32.4	53.4	1.3	1.4	1.7	0.3	7.7
	중 학 교	2.7	30.9	43.7	6.7	1.6	6.4	0.5	7.5
	고등학교	2.3	34.0	39.5	13.7	4.1	3.1	0.2	3.0
	대학이상	3.4	40.4	31.6	11.5	5.0	7.3	0.3	0.6
직 업	관리·전문가	5.0	44.0	31.7	7.4	6.2	3.7	-	2.0
	사무종사자	2.8	46.2	27.1	10.2	4.5	8.7	0.6	-
	서비스·판매	2.1	41.9	38.8	10.4	2.7	2.7	-	1.4
	농림·어업	2.8	33.6	50.7	3.5	1.2	2.9	-	5.4
	기 타	1.0	31.1	50.7	4.6	3.2	3.6	0.9	4.9
	비경제활동	1.3	27.7	39.2	12.5	3.3	4.0	0.2	11.8

### 3-4. 근로여건 만족도(하는 일)

[단위 : %]

		매우만족	약간만족	보통	약간 불만족	매우 불만족
계		18.6	36.1	39.6	4.1	1.6
읍 면	읍 부	21.6	36.9	36.5	3.4	1.6
	면 부	13.2	34.6	45.2	5.4	1.6
조 사 대 상	가 구 주	21.6	36.4	34.5	4.6	2.9
	가 구 원	14.9	35.7	45.9	3.5	-
성 별	남 자	18.6	32.8	41.4	4.6	2.6
	여 자	18.7	40.0	37.4	3.5	0.5
연 령 그 룹	39세 이하	16.7	40.3	38.2	3.2	1.5
	40-59세 이하	22.5	34.0	36.7	4.5	2.2
	60세 이상	10.9	31.8	52.3	5.1	-
거 처의 종 류	단독주택	9.6	37.9	44.3	6.1	2.0
	아 파 트	26.5	32.3	37.9	1.9	1.5
	연립· 다세대주택	47.5	33.5	19.1	-	-
	기 타	18.6	54.0	21.8	5.6	-
결 혼	미 혼	10.6	45.8	42.0	-	1.6
	배우자있음	22.1	32.8	38.4	5.2	1.5
	사 별	9.0	37.6	49.9	-	3.5
	이 혼	19.5	33.9	25.7	20.9	-



		매우 만족	약간 만족	보통	약간 불만족	매우 불만족
점 형 유 태	자 가	16.3	37.8	40.1	4.3	1.5
	전 세	23.2	34.8	42.0	-	-
	보증부 월세	19.1	34.1	45.2	-	1.7
	사 글 세	22.5	35.7	16.5	16.8	8.5
	무상임대	27.0	30.2	35.0	6.2	1.6
세 대 구 분	1세대가구	23.3	28.5	42.5	5.7	-
	2세대가구	15.3	38.8	41.3	3.8	0.7
	3세대이상가구	6.9	33.5	43.4	12.3	3.8
	1인가구	25.7	36.8	32.8	-	4.8
	비혈연가구	23.0	54.8	14.8	-	7.4
학 력	무 학	9.9	26.2	64.0	-	-
	초등학교	3.8	37.4	52.7	4.0	2.2
	중 학 교	22.1	25.2	47.8	-	4.8
	고등학교	14.2	34.5	42.9	7.0	1.4
	대학이상	26.4	40.2	29.1	2.9	1.4
직 업	관리·전문가	45.0	36.0	17.6	1.4	-
	사무종사자	19.5	40.9	35.8	3.1	0.7
	서비스·판매	18.4	29.5	49.2	2.9	-
	농림·어업	9.9	21.9	56.6	-	11.5
	기 타	4.5	35.7	48.8	7.3	3.6
	비경제활동	-	-	-	-	-

### 3-5. 근로여건 만족도(임금)

[단위 : %]

		매우만족	약간만족	보통	약간 불만족	매우 불만족
계		11.1	27.5	45.3	12.4	3.7
읍 면	읍 부	11.9	26.4	47.8	10.7	3.2
	면 부	9.8	29.4	40.7	15.4	4.7
조 사 대 상	가 구 주	13.8	28.9	39.1	13.9	4.2
	가 구 원	7.8	25.7	52.8	10.5	3.2
성 별	남 자	12.7	25.3	44.6	13.2	4.2
	여 자	9.2	30.1	46.1	11.4	3.2
연 령 그 룹	39세 이하	7.9	27.0	53.0	7.4	4.7
	40-59세 이하	14.0	30.1	37.0	15.7	3.3
	60세 이상	10.4	20.3	52.1	14.7	2.5
거 처 의 종 류	단독주택	6.9	26.4	46.6	15.0	5.2
	아 파 트	14.2	26.5	45.8	10.8	2.7
	연립 · 다세대주택	28.9	43.4	23.8	4.0	-
	기 타	12.6	29.4	52.4	5.6	-
결 혼	미 혼	7.3	23.8	64.5	1.6	2.8
	배우자있음	12.2	29.4	39.5	15.3	3.6
	사 별	9.5	21.3	53.3	12.5	3.5
	이 혼	19.5	23.6	11.1	29.9	15.9

		매우 만족	약간 만족	보통	약간 불만족	매우 불만족
점 유 태	자 가	11.2	28.9	44.3	10.9	4.7
	전 세	9.7	29.3	38.7	22.3	-
	보증부 월세	3.2	24.2	55.9	15.0	1.7
	사 글 세	6.7	28.6	39.9	16.5	8.3
	무상임대	19.5	22.5	43.0	13.4	1.6
세 구 분	1세대가구	8.4	32.9	42.4	15.8	0.5
	2세대가구	9.9	24.9	50.2	10.8	4.2
	3세대이상가구	2.8	35.2	33.3	16.2	12.5
	1인가구	20.3	24.9	38.0	12.8	3.9
	비혈연가구	23.0	21.6	55.4	-	-
학 력	무 학	10.9	11.3	54.2	23.6	-
	초등학교	4.7	24.1	52.4	15.4	3.4
	중 학 교	12.9	28.9	44.7	11.0	2.6
	고등학교	7.7	30.4	43.1	15.0	3.8
	대학이상	15.3	27.6	44.3	8.4	4.4
직 업	관리·전문가	33.5	28.4	28.2	7.2	2.7
	사무종사자	10.1	33.7	48.0	6.7	1.5
	서비스·판매	3.1	25.4	56.0	11.0	4.5
	농림·어업	9.9	-	56.6	21.9	11.5
	기 타	4.5	23.8	45.6	20.7	5.5
	비경제활동	-	-	-	-	-

### 3-6. 근로여건 만족도(복리후생)

[[단위 : %]]

		매우 만족	약간 만족	보통	약간 불만족	매우 불만족	해당 없음
계		12.4	19.3	45.3	11.8	6.7	4.5
읍 면	읍 부	13.3	16.4	49.6	9.8	5.8	5.1
	면 부	10.8	24.5	37.5	15.2	8.4	3.6
조 사 대 상	가 구 주	15.2	22.9	39.4	12.9	6.6	3.1
	가 구 원	9.0	14.8	52.5	10.4	6.9	6.3
성 별	남 자	14.0	20.8	41.7	13.2	7.4	2.8
	여 자	10.4	17.5	49.6	10.0	5.9	6.7
연 령 그 룹	39세 이하	11.9	18.3	48.3	6.9	7.4	7.2
	40-59세 이하	13.9	22.0	43.4	12.3	7.3	1.2
	60세 이상	9.1	13.3	43.5	22.4	3.2	8.4
거 처 의 종 류	단독주택	6.9	18.5	44.0	15.3	7.9	7.4
	아 파 트	16.3	15.3	51.3	9.8	6.8	0.5
	연립 · 다세대주택	33.5	36.0	22.3	-	-	8.2
	기 타	18.2	47.6	34.2	-	-	-
결 혼	미 혼	9.4	14.9	57.6	3.3	6.6	8.3
	배우자있음	14.3	21.2	40.5	14.0	6.4	3.6
	사 별	3.0	19.1	50.4	16.9	7.6	3.0
	이 혼	13.5	7.1	51.2	13.5	14.7	-

		매우 만족	약간 만족	보통	약간 불만족	매우 불만족	해당 없음
점 유 태	자 가	10.8	20.3	43.5	13.6	7.0	4.8
	전 세	13.2	29.3	23.7	8.8	4.3	20.7
	보증부 월세	11.4	3.6	64.8	8.8	9.9	1.6
	사 글 세	-	9.1	50.9	23.8	8.3	8.0
	무상임대	22.9	27.6	41.8	4.7	3.0	-
세 대 구 분	1세대가구	12.5	19.2	40.0	16.3	4.5	7.5
	2세대가구	10.3	16.5	50.9	10.2	7.5	4.6
	3세대이상가구	-	29.2	39.0	19.3	8.7	3.8
	1인가구	21.8	21.6	40.0	7.5	7.9	1.1
	비혈연가구	23.0	31.4	38.2	7.4	-	-
학 력	무 학	7.2	13.3	36.0	33.9	3.3	6.3
	초등학교	4.7	18.8	43.2	14.6	9.6	9.0
	중 학 교	12.6	16.1	41.9	17.7	11.7	-
	고등학교	7.6	16.8	51.3	12.3	5.3	6.6
	대학이상	18.9	22.8	42.4	6.8	6.8	2.3
직 업	관리·전문가	33.5	30.0	22.1	14.3	-	-
	사무종사자	15.0	22.1	46.3	3.7	6.9	6.0
	서비스·판매	2.4	11.3	67.9	8.2	8.3	2.0
	농림·어업	9.9	-	47.5	12.8	20.6	9.1
	기 타	4.1	16.2	44.8	19.7	8.5	6.6
	비경제활동	-	-	-	-	-	-

### 3-7. 근로여건 만족도(고용안정성)

[단위 : %]

		매우 만족	약간 만족	보통	약간 불만족	매우 불만족	해당 없음
계		19.1	25.8	37.4	9.2	4.5	4.0
읍 면	읍 부	21.1	26.9	36.2	7.8	3.1	4.9
	면 부	15.6	23.8	39.5	11.8	7.0	2.2
조 사 대 상	가 구 주	23.6	27.8	34.1	8.7	3.6	2.3
	가 구 원	13.6	23.3	41.6	9.9	5.6	6.0
성 별	남 자	21.1	25.0	38.1	8.5	4.9	2.3
	여 자	16.8	26.6	36.6	10.1	4.0	5.9
연 령 그 룹	39세 이하	22.6	30.3	32.2	2.1	5.6	7.2
	40-59세 이하	19.1	25.3	38.9	11.3	4.8	0.6
	60세 이상	10.3	15.6	45.9	20.7	0.9	6.6
거 처 의 종 류	단독주택	10.7	25.4	39.7	11.4	6.9	6.0
	아 파 트	27.1	22.5	39.1	7.9	2.4	1.0
	연립 · 다세대주택	43.6	29.4	14.8	4.0	-	8.2
	기 타	18.2	60.1	21.7	-	-	-
결 혼	미 혼	11.5	33.1	38.5	2.3	6.3	8.3
	배우자있음	22.9	24.6	35.0	10.6	3.9	3.1
	사 별	5.5	13.1	63.5	14.4	3.5	-
	이 혼	19.5	24.7	27.6	20.7	7.4	-

		매우 만족	약간 만족	보통	약간 불만족	매우 불만족	해당 없음
점 유 태	자 가	17.4	26.1	36.2	10.5	5.1	4.7
	전 세	22.0	25.8	20.9	12.2	4.8	14.3
	보증부 월세	19.4	17.2	52.1	5.6	4.1	1.6
	사 글 세	13.4	27.3	42.5	8.5	8.3	-
	무상임대	26.9	32.0	33.9	5.6	1.6	-
세 대 구 분	1세대가구	17.6	17.4	33.3	19.5	6.2	5.9
	2세대가구	17.2	27.7	40.8	5.7	4.0	4.6
	3세대이상가구	18.6	19.1	44.6	5.2	8.7	3.8
	1인가구	26.6	27.7	35.2	7.9	2.6	-
	비혈연가구	23.0	69.6	7.4	-	-	-
학 력	무 학	7.2	15.4	42.8	34.6	-	-
	초등학교	7.2	20.1	43.6	14.2	7.0	7.8
	중 학 교	21.3	12.1	43.5	11.2	11.8	-
	고등학교	11.6	18.5	48.2	11.5	3.0	7.1
	대학이상	29.4	36.9	25.2	2.6	4.4	1.6
직 업	관리·전문가	51.4	23.1	18.1	7.3	-	-
	사무종사자	22.1	30.4	38.8	0.7	2.1	6.0
	서비스·판매	9.6	28.2	46.3	8.7	6.0	1.2
	농림·어업	9.9	9.1	47.5	12.8	11.5	9.1
	기 타	4.7	22.5	41.2	18.3	8.0	5.2
	비경제활동	-	-	-	-	-	-

### 3-8. 근로여건 만족도(근무환경)

[단위 : %]

		매우만족	약간만족	보통	약간 불만족	매우 불만족
계		20.2	29.1	39.8	8.5	2.3
읍 면	읍 부	22.8	29.8	37.2	8.1	2.2
	면 부	15.5	28.0	44.6	9.4	2.6
조 사 대 상	가 구 주	22.2	29.9	35.0	10.3	2.6
	가 구 원	17.6	28.2	45.8	6.4	2.0
성 별	남 자	19.2	27.1	39.3	11.4	3.1
	여 자	21.4	31.6	40.5	5.1	1.4
연 령 그 룹	39세 이하	23.7	31.9	36.4	5.7	2.4
	40-59세 이하	20.4	30.3	36.7	9.5	3.1
	60세 이상	10.3	18.5	58.5	12.7	-
거 처 의 종 류	단독주택	10.3	31.6	44.1	10.4	3.6
	아 파 트	31.5	22.2	38.2	6.9	1.2
	연립 · 다세대주택	38.5	38.9	14.3	8.2	-
	기 타	12.6	53.0	34.4	-	-
결 혼	미 혼	19.8	32.8	41.6	3.6	2.2
	배우자있음	21.2	29.0	37.4	9.9	2.4
	사 별	6.5	19.9	64.4	5.7	3.5
	이 혼	27.9	23.6	27.6	20.9	-



		매우 만족	약간 만족	보통	약간 불만족	매우 불만족
점 유 태	자 가	17.1	30.9	41.3	8.5	2.2
	전 세	26.7	25.5	22.5	25.3	-
	보증부 월세	32.2	15.1	42.3	5.1	5.3
	사 글 세	6.7	27.8	48.7	16.8	-
	무상임대	23.4	35.6	34.6	4.7	1.6
세 구 분	1세대가구	16.3	24.3	44.1	13.3	2.0
	2세대가구	20.2	30.8	38.8	8.2	2.0
	3세대이상가구	15.6	20.7	47.6	9.6	6.6
	1인가구	27.0	33.2	33.7	3.5	2.6
	비혈연가구	23.0	38.8	38.2	-	-
학 력	무 학	7.2	15.6	55.8	17.2	4.2
	초등학교	4.7	28.6	56.1	3.6	7.0
	중 학 교	22.7	17.5	53.2	6.6	-
	고등학교	14.4	27.3	42.1	12.7	3.4
	대학이상	29.9	34.5	29.6	5.5	0.5
직 업	관리·전문가	49.3	29.7	13.7	7.3	-
	사무종사자	19.8	41.9	35.3	2.2	0.9
	서비스·판매	23.3	17.4	54.2	5.1	-
	농림·어업	9.9	21.9	47.5	9.1	11.5
	기 타	4.2	23.3	50.0	16.9	5.6
	비경제활동	-	-	-	-	-

### 3-9. 근로여건 만족도(근로시간)

[단위 : %]

		매우만족	약간만족	보통	약간 불만족	매우 불만족
계		17.1	31.5	40.3	8.0	3.1
읍 면	읍 부	18.1	33.0	38.6	7.1	3.1
	면 부	15.2	28.9	43.3	9.6	3.0
조 사 대 상	가 구 주	19.6	32.0	36.0	7.9	4.5
	가 구 원	14.0	31.0	45.5	8.2	1.3
성 별	남 자	17.0	28.1	41.5	9.6	3.8
	여 자	17.2	35.7	38.9	6.1	2.2
연 령 그 룹	39세 이하	18.5	32.7	37.1	7.3	4.4
	40-59세 이하	16.9	33.2	38.3	8.6	3.0
	60세 이상	14.0	23.5	54.5	8.0	-
거 처 의 종 류	단독주택	9.8	31.1	44.6	10.5	3.9
	아 파 트	22.9	31.6	37.4	5.4	2.7
	연립 · 다세대주택	43.6	28.2	20.0	8.2	-
	기 타	18.2	42.0	39.8	-	-
결 혼	미 혼	11.9	36.2	49.7	2.2	-
	배우자있음	19.3	31.0	36.4	9.4	3.9
	사 별	9.0	22.1	57.1	8.4	3.5
	이 혼	21.9	29.6	20.3	20.7	7.4

		매우 만족	약간 만족	보통	약간 불만족	매우 불만족
점 유 태	자 가	15.5	31.2	43.0	7.4	3.0
	전 세	31.1	25.5	24.8	14.3	4.4
	보증부 월세	12.9	39.8	34.4	9.1	3.7
	사 글 세	-	34.5	40.1	17.1	8.3
	무상임대	26.9	27.1	38.3	6.1	1.6
세 구 분	1세대가구	15.6	28.4	43.7	11.1	1.1
	2세대가구	12.9	34.7	43.1	6.2	3.1
	3세대이상가구	21.4	21.7	26.4	18.1	12.5
	1인가구	28.9	28.3	35.4	4.8	2.6
	비혈연가구	23.0	45.6	24.0	7.4	-
학 력	무 학	14.2	25.9	41.9	18.1	-
	초등학교	6.3	31.7	49.6	10.2	2.2
	중 학 교	16.6	25.3	49.4	8.7	-
	고등학교	10.7	33.2	42.1	10.5	3.4
	대학이상	25.4	31.9	34.7	4.1	3.9
직 업	관리·전문가	49.3	31.5	15.2	4.0	-
	사무종사자	17.0	33.8	42.6	4.2	2.4
	서비스·판매	5.6	40.8	49.7	3.9	-
	농림·어업	9.9	9.1	69.4	-	11.5
	기 타	6.4	26.0	44.9	16.3	6.4
	비경제활동	-	-	-	-	-

### 3-10. 근로여건 만족도(전반적인 만족도)

[단위 : %]

		매우만족	약간만족	보통	약간 불만족	매우 불만족
계		16.2	30.2	44.8	6.4	2.5
읍 면	읍 부	17.4	31.9	43.1	5.5	2.2
	면 부	14.2	27.1	47.7	8.0	3.0
조 사 대 상	가 구 주	19.1	31.2	38.6	8.1	3.1
	가 구 원	12.7	28.9	52.4	4.3	1.8
성 별	남 자	17.3	27.6	43.8	8.9	2.4
	여 자	14.9	33.2	45.9	3.3	2.7
연 령 그 룹	39세 이하	18.1	31.1	45.4	3.1	2.3
	40-59세 이하	16.7	31.9	39.7	8.2	3.4
	60세 이상	9.9	22.3	59.1	8.7	-
거 처 의 종 류	단독주택	8.7	28.5	51.6	7.4	3.9
	아 파 트	22.8	29.1	40.3	6.5	1.2
	연립 · 다세대주택	43.6	33.3	23.1	-	-
	기 타	12.6	60.1	27.2	-	-
결 혼	미 혼	14.1	35.1	49.1	1.6	-
	배우자있음	17.9	28.5	43.4	7.2	3.0
	사 별	6.5	30.1	51.5	8.4	3.5
	이 혼	13.5	32.0	26.4	20.7	7.4

		매우 만족	약간 만족	보통	약간 불만족	매우 불만족
점 유 태	자 가	14.0	31.2	45.9	6.9	2.1
	전 세	19.0	24.5	45.9	6.4	4.3
	보증부 월세	19.8	27.4	47.1	2.1	3.7
	사 글 세	-	27.8	46.9	17.1	8.3
	무상임대	25.4	30.4	36.5	6.1	1.6
세 구 분	1세대가구	15.0	28.8	47.7	7.4	1.1
	2세대가구	13.6	29.1	50.4	5.0	1.9
	3세대이상가구	14.4	20.9	37.5	14.8	12.5
	1인가구	25.4	33.6	33.0	5.4	2.6
	비혈연가구	23.0	62.2	7.4	7.4	-
학 력	무 학	7.2	16.7	58.1	18.1	-
	초등학교	5.7	33.3	58.9	-	2.2
	중 학 교	23.2	12.5	56.9	7.5	-
	고등학교	11.3	29.4	47.6	8.3	3.4
	대학이상	22.8	34.8	35.2	4.6	2.5
직 업	관리·전문가	43.9	34.1	16.7	5.3	-
	사무종사자	17.7	35.6	42.1	2.1	2.4
	서비스·판매	6.4	30.5	60.8	2.3	-
	농림·어업	9.9	12.8	65.8	-	11.5
	기 타	5.7	23.8	52.6	13.3	4.6
	비경제활동	-	-	-	-	-

### 3-11. 일과 가정 생활 병행 어려움(1순위)

[단위 : %]

		자녀 양육 부담	가사 부담	가족과 함께하는 시간부족	노부모 부양	업무의 과중함	차별적 관행	기타
계		12.0	23.9	17.2	1.0	20.7	0.6	24.6
읍 면	읍 부	19.0	19.6	23.3	1.2	15.7	0.7	20.6
	면 부	6.7	27.2	12.5	0.8	24.5	0.6	27.6
조 사 대 상	가 구 주	10.4	12.6	22.9	1.3	22.9	0.9	29.1
	가 구 원	13.8	36.7	10.7	0.6	18.3	0.4	19.4
성 별	남 자	10.4	12.3	22.6	1.3	23.4	0.7	29.4
	여 자	13.7	37.0	11.1	0.6	17.7	0.6	19.2
연 령 그 룹	39세 이하	42.4	13.8	23.3	-	11.8	-	8.7
	40~59세 이하	12.5	25.5	24.4	1.9	18.8	1.1	15.8
	60세 이상	1.6	25.5	7.2	0.2	25.8	0.4	39.4
거처의 종 류	단독주택	7.5	24.9	12.2	1.0	24.1	0.6	29.8
	아 파 트	27.2	21.8	30.0	0.5	10.2	1.0	9.3
	연립· 다세대주택	-	18.0	36.7	-	26.0	-	19.3
	기 타	18.3	18.6	38.4	8.5	9.1	-	7.2
결 혼	미 혼	-	-	-	-	-	-	-
	배우자있음	12.0	23.9	17.2	1.0	20.7	0.6	24.6
	사 별	-	-	-	-	-	-	-
	이 혼	-	-	-	-	-	-	-

		자녀 양육 부담	가사 부담	가족과 함께하는 시간부족	노부모 부양	업무의 과중함	차별적 관행	기타
점 형 유 태	자 가	10.6	25.0	14.2	1.0	22.1	0.8	26.3
	전 세	26.7	3.8	46.5	2.7	13.6	-	6.8
	보증부 월세	27.1	18.1	34.6	-	9.5	-	10.7
	사 글 세	6.2	24.0	6.2	-	17.9	-	45.7
	무상임대	13.1	24.6	34.1	-	14.3	-	13.8
세 대 구 분	1세대가구	2.2	30.3	10.2	-	25.0	0.8	31.4
	2세대가구	26.7	17.0	24.3	2.8	13.6	0.6	15.0
	3세대이상가구	19.1	18.4	11.9	-	29.2	-	21.5
	1인가구	-	8.9	54.1	-	13.4	-	23.6
	비혈연가구	56.3	24.9	18.8	-	-	-	-
학 력	무 학	-	36.8	5.2	-	23.1	-	35.0
	초등학교	4.4	24.8	5.9	1.0	28.4	0.7	34.7
	중 학 교	7.3	25.8	11.6	1.5	22.5	0.8	30.5
	고등학교	13.8	23.2	25.1	1.3	16.4	0.8	19.3
	대학이상	26.9	16.3	28.6	0.6	15.7	0.6	11.3
직 업	관리·전문가	23.3	16.7	27.7	5.5	13.3	1.5	12.0
	사무종사자	28.1	22.8	35.1	-	6.7	-	7.3
	서비스·판매	16.6	31.2	25.1	-	17.1	1.3	8.7
	농림·어업	3.0	22.0	6.8	0.6	34.2	0.3	33.1
	기 타	9.8	26.0	23.3	1.5	23.2	-	16.1
	비경제활동	14.1	24.8	11.7	0.5	4.5	1.3	43.1

### 3-12. 일과 가정 생활 병행 어려움(2순위)

[단위 : %]

		자녀 양육 부담	가사 부담	가족과 함께하는 시간부족	노부모 부양	업무의 과중함	차별적 관행	기타
계		16.8	24.7	33.6	4.7	18.9	1.3	-
읍 면	읍 부	18.1	26.0	32.0	5.2	17.4	1.2	-
	면 부	14.2	21.9	37.0	3.7	21.8	1.4	-
조 사 대 상	가 구 주	21.0	22.8	32.4	5.5	17.3	0.9	-
	가 구 원	11.6	26.9	35.2	3.7	20.8	1.8	-
성 별	남 자	22.3	20.9	33.1	3.0	19.7	0.8	-
	여 자	9.3	29.7	34.4	6.9	17.8	1.9	-
연 령 그 룹	39세 이하	15.4	38.9	33.4	-	12.3	-	-
	40-59세 이하	20.9	17.7	35.6	7.2	17.9	0.8	-
	60세 이상	-	23.6	24.8	4.0	40.3	7.2	-
거 처 의 종 류	단독주택	15.6	24.0	33.4	5.1	19.0	2.9	-
	아 파 트	16.7	26.9	35.4	3.8	17.2	-	-
	연립 · 다세대주택	35.9	-	-	-	64.1	-	-
	기 타	21.4	16.0	32.2	15.3	15.0	-	-
결 혼	미 혼	-	-	-	-	-	-	-
	배우자있음	16.8	24.7	33.6	4.7	18.9	1.3	-
	사 별	-	-	-	-	-	-	-
	이 혼	-	-	-	-	-	-	-



		자녀 양육 부담	가사 부담	가족과 함께하는 시간부족	노부모 부양	업무의 과중함	차별적 관행	기타
점 형 유 태	자 가	11.1	27.3	36.2	4.6	19.1	1.7	-
	전 세	46.6	9.4	30.0	-	14.1	-	-
	보증부 월세	10.0	42.6	9.6	-	37.8	-	-
	사 글 세	50.0	50.0	-	-	-	-	-
	무상임대	35.6	5.3	34.1	12.0	13.0	-	-
세 대 구 분	1세대가구	7.9	29.1	25.2	4.2	28.6	5.1	-
	2세대가구	17.0	27.4	36.2	4.1	15.4	-	-
	3세대이상가구	17.8	8.6	49.7	8.6	15.4	-	-
	1인가구	59.2	-	-	11.4	29.4	-	-
	비혈연가구	18.8	18.8	62.4	-	-	-	-
학 력	무 학	-	28.7	-	-	54.7	16.7	-
	초등학교	-	29.8	30.3	-	34.8	5.1	-
	중 학 교	7.6	45.7	33.2	5.1	3.7	4.7	-
	고등학교	22.9	12.8	37.2	6.1	21.0	-	-
	대학이상	18.3	26.8	34.0	4.8	16.1	-	-
직 업	관리·전문가	18.1	13.8	36.9	5.9	25.3	-	-
	사무종사자	29.9	21.3	26.5	2.9	19.4	-	-
	서비스·판매	-	26.6	59.5	3.6	10.4	-	-
	농림·어업	-	52.4	13.1	5.2	29.4	-	-
	기 타	26.3	10.1	30.5	4.1	25.6	3.4	-
	비경제활동	18.5	40.4	17.6	9.0	7.3	7.2	-





# 4

## 부 지

---

#### 4-1. 생활여건 만족도(보건의료 서비스)

[단위 : %, 점]

		매우 불만족	약간 불만족	보통	약간 만족	매우 만족	전체 평균
		0-2점	3-4점	5-6점	7-8점	9-10점	
계		2.3	9.3	39.4	33.6	15.4	6.43
읍 면	읍 부	3.4	11.4	40.4	32.4	12.4	6.19
	면 부	1.5	7.9	38.8	34.5	17.4	6.61
조 사 대 상	가 구 주	2.6	8.2	38.4	33.2	17.6	6.53
	가 구 원	1.9	10.6	40.6	34.1	12.8	6.33
성 별	남 자	2.5	11.4	41.3	31.1	13.7	6.24
	여 자	2.0	7.3	37.7	36.0	17.0	6.62
연 령 그 룹	39세 이하	4.4	16.4	40.5	27.9	10.9	5.88
	40~59세 이하	2.9	10.8	45.0	28.9	12.4	6.18
	60세 이상	0.5	4.1	34.4	40.7	20.3	6.96
거 처 의 종 류	단독주택	1.3	7.5	37.9	36.0	17.3	6.64
	아 파 트	5.9	14.9	46.3	23.2	9.8	5.72
	연립· 다세대주택	3.0	15.2	23.6	47.3	10.9	6.74
	기 타	-	15.9	56.6	27.5	-	5.32
결 혼	미 혼	3.0	13.4	38.1	33.2	12.3	6.12
	배우자있음	2.6	9.0	39.8	33.8	14.7	6.43
	사 별	-	6.0	37.0	34.3	22.7	6.87
	이 혼	-	8.6	60.2	23.4	7.7	6.04

		매우 불만족	약간 불만족	보통	약간 만족	매우 만족	전체 평균
		0-2점	3-4점	5-6점	7-8점	9-10점	
점 유 태	자 가	1.8	8.7	37.9	36.3	15.3	6.53
	전 세	2.8	20.3	42.9	22.8	11.2	5.68
	보증부 월세	7.3	11.4	45.9	8.4	27.0	6.15
	사 글 세	6.5	24.4	22.4	34.7	12.0	5.84
	무상임대	2.7	6.5	58.4	23.7	8.7	5.94
세 대 구 분	1세대가구	2.2	5.9	34.4	38.6	18.9	6.76
	2세대가구	2.5	13.4	43.2	29.7	11.2	6.07
	3세대이상가구	3.0	13.1	45.2	27.8	10.9	6.05
	1인가구	1.7	5.8	39.1	34.3	19.2	6.71
	비혈연가구	-	13.5	52.1	27.7	6.7	6.00
학 력	무 학	0.4	4.0	34.9	36.1	24.6	7.05
	초등학교	0.3	4.5	37.5	38.7	19.1	6.88
	중 학 교	0.8	7.0	36.7	36.9	18.6	6.80
	고등학교	3.6	9.3	46.5	31.3	9.4	6.06
	대학이상	4.7	19.5	37.0	27.9	10.9	5.83
직 업	관리·전문가	7.3	14.2	36.3	29.9	12.3	5.99
	사무종사자	5.3	15.3	41.9	32.9	4.6	5.82
	서비스·판매	2.9	10.4	44.7	23.2	18.8	6.23
	농림·어업	0.9	4.8	37.9	38.9	17.5	6.82
	기 타	2.2	10.1	40.1	31.3	16.4	6.42
	비경제활동	1.2	10.0	38.4	34.6	15.8	6.45

## 4-2. 생활여건 만족도(사회보장제도)

[단위 : %, 점]

		매우 불만족	약간 불만족	보통	약간 만족	매우 만족	전체 평균
		0-2점	3-4점	5-6점	7-8점	9-10점	
계		1.7	12.5	39.4	31.3	15.1	6.32
읍 면	읍 부	2.0	10.9	46.0	28.1	13.0	6.15
	면 부	1.5	13.6	34.7	33.5	16.6	6.44
조 사 대 상	가 구 주	1.6	11.4	39.5	31.6	15.9	6.40
	가 구 원	1.8	13.7	39.3	30.9	14.2	6.23
성 별	남 자	1.5	15.4	40.9	28.6	13.6	6.15
	여 자	1.9	9.6	37.9	33.9	16.5	6.48
연 령 그 룹	39세 이하	3.1	18.3	36.2	28.0	14.4	5.98
	40~59세 이하	2.1	13.9	43.8	27.8	12.5	6.11
	60세 이상	0.6	8.0	37.8	36.0	17.6	6.68
거 처 의 종 류	단독주택	1.4	12.5	37.8	32.1	16.2	6.41
	아 파 트	2.9	13.5	46.0	26.2	11.4	5.95
	연립 · 다세대주택	3.0	5.5	24.2	47.6	19.6	6.88
	기 타	-	10.6	62.0	27.5	-	5.43
결 혼	미 혼	3.1	18.2	30.2	31.2	17.3	6.14
	배우자있음	1.6	10.9	43.0	30.5	14.0	6.31
	사 별	0.6	12.3	32.9	35.4	18.7	6.62
	이 혼	-	16.2	52.4	28.1	3.2	5.84

		매우 불만족	약간 불만족	보통	약간 만족	매우 만족	전체 평균
		0-2점	3-4점	5-6점	7-8점	9-10점	
점 유 태	자 가	1.6	11.9	38.0	33.2	15.4	6.41
	전 세	2.8	18.4	38.6	29.1	11.2	5.84
	보증부 월세	2.4	12.4	56.2	11.0	18.0	5.87
	사 글 세	5.1	17.6	47.1	20.6	9.7	5.66
	무상임대	1.3	16.8	41.6	27.7	12.5	5.98
세 대 구 분	1세대가구	1.1	8.8	40.3	32.4	17.3	6.56
	2세대가구	1.9	15.6	40.4	29.5	12.6	6.04
	3세대이상가구	3.6	18.7	42.3	27.6	7.9	5.84
	1인가구	2.0	11.3	33.4	35.2	18.0	6.57
	비혈연가구	-	6.7	49.9	15.7	27.7	6.71
학 력	무 학	-	10.3	32.3	36.1	21.2	6.81
	초등학교	1.8	7.8	40.3	33.7	16.4	6.55
	중 학 교	0.5	11.0	37.9	31.7	18.8	6.60
	고등학교	2.9	13.9	43.4	29.7	10.1	6.00
	대학이상	2.0	17.6	39.4	27.2	13.7	5.98
직 업	관리·전문가	5.4	12.0	32.1	32.2	18.4	6.34
	사무종사자	0.6	13.7	42.9	30.6	12.3	6.22
	서비스·판매	3.0	20.6	40.7	20.1	15.6	5.87
	농림·어업	1.0	9.8	39.0	35.8	14.4	6.54
	기 타	1.2	9.4	47.1	26.6	15.8	6.31
	비경제활동	1.7	13.1	36.2	33.5	15.6	6.31

### 4-3. 생활여건 만족도(문화·여가생활 향유)

[단위 : %, 점]

		매우 불만족	약간 불만족	보통	약간 만족	매우 만족	전체 평균
		0-2점	3-4점	5-6점	7-8점	9-10점	
계		8.1	15.8	42.5	22.3	11.3	5.59
읍 면	읍 부	3.5	16.2	42.8	27.2	10.3	5.86
	면 부	11.4	15.5	42.3	18.8	12.1	5.40
조 사 대 상	가 구 주	9.6	14.6	42.7	21.1	12.0	5.56
	가 구 원	6.5	17.0	42.3	23.6	10.6	5.62
성 별	남 자	8.4	17.1	42.7	21.8	10.0	5.48
	여 자	7.9	14.5	42.3	22.7	12.6	5.70
연 령 그 룹	39세 이하	8.0	17.5	39.8	25.0	9.7	5.51
	40~59세 이하	7.4	16.9	45.4	21.8	8.5	5.50
	60세 이상	8.8	13.9	41.7	21.1	14.5	5.70
거 처 의 종 류	단독주택	8.9	15.5	42.5	20.1	13.0	5.59
	아 파 트	5.4	17.1	45.4	25.9	6.2	5.53
	연립· 다세대주택	6.1	12.2	21.4	49.5	10.9	6.31
	기 타	10.7	17.2	44.2	27.8	-	4.89
결 혼	미 혼	5.6	16.3	41.2	25.2	11.8	5.71
	배우자있음	8.8	15.6	42.7	22.0	10.8	5.55
	사 별	8.5	15.9	41.9	19.8	13.9	5.62
	이 혼	3.5	16.6	50.6	24.7	4.5	5.67



		매우 불만족	약간 불만족	보통	약간 만족	매우 만족	전체 평균
		0-2점	3-4점	5-6점	7-8점	9-10점	
점 유 태	자 가	8.5	15.8	40.5	22.9	12.3	5.63
	전 세	10.5	19.7	35.1	27.5	7.2	5.41
	보증부 월세	3.8	23.7	46.3	21.9	4.3	5.35
	사 글 세	5.5	9.4	72.5	3.1	9.5	5.34
	무상임대	6.6	9.8	57.1	19.5	7.0	5.47
세 대 구 분	1세대가구	10.4	13.1	40.2	22.3	14.0	5.66
	2세대가구	5.1	19.2	43.0	23.9	8.7	5.57
	3세대이상가구	5.6	16.5	48.2	24.0	5.7	5.46
	1인가구	11.3	13.7	44.3	17.9	12.9	5.47
	비혈연가구	-	15.1	34.8	22.4	27.7	6.81
학 력	무 학	8.6	12.2	42.7	18.9	17.5	5.78
	초등학교	13.4	14.3	39.9	19.1	13.3	5.40
	중 학 교	5.8	10.8	40.8	29.7	12.9	6.01
	고등학교	4.9	17.6	51.1	18.3	8.1	5.51
	대학이상	8.3	20.3	34.4	28.8	8.3	5.49
직 업	관리·전문가	8.0	15.2	31.3	35.5	9.9	5.93
	사무종사자	6.0	19.3	37.2	27.1	10.5	5.70
	서비스·판매	7.7	11.6	52.2	18.3	10.2	5.60
	농림·어업	11.3	14.7	44.5	18.9	10.6	5.36
	기 타	5.3	16.4	47.9	17.6	12.9	5.64
	비경제활동	7.1	17.1	38.3	24.9	12.6	5.68

#### 4-4. 생활여건 만족도(전반적)

[단위 : %, 점]

		매우 불만족	약간 불만족	보통	약간 만족	매우 만족	전체 평균
		0-2점	3-4점	5-6점	7-8점	9-10점	
계		2.2	13.1	44.1	27.3	13.4	6.11
읍 면	읍 부	1.2	13.8	46.7	25.4	12.8	6.05
	면 부	2.8	12.6	42.2	28.6	13.7	6.15
조 사 대 상	가 구 주	2.8	11.9	44.0	27.0	14.3	6.14
	가 구 원	1.5	14.5	44.1	27.6	12.3	6.07
성 별	남 자	2.3	14.6	44.7	26.3	12.2	5.98
	여 자	2.1	11.7	43.4	28.2	14.5	6.24
연 령 그 룹	39세 이하	2.8	17.2	41.7	24.9	13.3	5.92
	40~59세 이하	3.1	14.0	47.6	25.6	9.7	5.91
	60세 이상	1.1	10.1	42.6	29.9	16.3	6.38
거처의 종 류	단독주택	2.0	12.5	44.5	26.7	14.3	6.16
	아 파 트	2.4	14.5	44.7	28.4	10.0	5.94
	연립· 다세대주택	6.1	12.6	23.3	38.4	19.6	6.49
	기 타	-	27.9	54.7	17.4	-	5.23
결 혼	미 혼	4.1	13.8	40.7	24.1	17.3	6.09
	배우자있음	2.0	12.9	45.1	28.5	11.4	6.07
	사 별	0.8	13.1	42.0	26.0	18.0	6.34
	이 혼	-	15.6	55.1	21.1	8.2	5.77

		매우 불만족	약간 불만족	보통	약간 만족	매우 만족	전체 평균
		0-2점	3-4점	5-6점	7-8점	9-10점	
점 유 태	자 가	2.1	12.2	42.7	29.4	13.5	6.18
	전 세	-	20.7	40.8	31.3	7.2	5.84
	보증부 월세	1.2	21.7	44.9	13.4	18.8	5.95
	사 글 세	6.5	20.7	57.7	8.0	7.2	5.19
	무상임대	2.7	12.3	57.2	16.3	11.5	5.77
세 대 구 분	1세대가구	2.3	13.0	39.7	29.9	15.1	6.25
	2세대가구	1.7	13.4	46.9	26.1	11.9	6.01
	3세대이상가구	3.2	13.9	54.1	25.2	3.7	5.57
	1인가구	2.6	12.6	43.2	25.6	16.0	6.22
	비혈연가구	-	15.1	41.5	15.7	27.7	6.76
학 력	무 학	0.7	11.8	38.9	29.0	19.7	6.48
	초등학교	1.7	9.5	46.3	27.3	15.3	6.28
	중 학 교	1.4	9.8	39.9	36.9	12.0	6.41
	고등학교	2.9	10.8	54.4	23.3	8.6	5.82
	대학이상	3.1	22.8	34.5	25.6	14.1	5.87
직 업	관리·전문가	4.7	12.7	38.3	25.9	18.5	6.18
	사무종사자	2.7	16.9	41.1	27.1	12.2	6.01
	서비스·판매	4.3	14.9	49.2	19.0	12.6	5.84
	농림·어업	1.1	11.7	43.8	31.7	11.6	6.21
	기 타	1.9	9.3	51.3	23.6	13.8	6.14
	비경제활동	1.7	14.5	41.2	28.2	14.5	6.12

#### 4-5. 노후의 생활비 마련 방법(준비 여부)

[단위 : %]

		준비하고 있음	준비하고 있지 않음
계		72.3	27.7
읍 면	읍 부	74.8	25.2
	면 부	70.4	29.6
조 사 대 상	가 구 주	80.9	19.1
	가 구 원	62.6	37.4
성 별	남 자	68.8	31.2
	여 자	75.6	24.4
연 령 그 룹	39세 이하	44.6	55.4
	40~59세 이하	75.0	25.0
	60세 이상	85.9	14.1
거 처 의 종 류	단독주택	72.4	27.6
	아 파 트	72.7	27.3
	연립 · 다세대주택	58.5	41.5
	기 타	89.1	10.9
결 혼	미 혼	35.5	64.5
	배우자있음	79.2	20.8
	사 별	86.2	13.8
	이 혼	61.5	38.5

		준비하고 있음	준비하고 있지 않음
점 유 태	자 가	74.3	25.7
	전 세	53.5	46.5
	보증부 월세	66.9	33.1
	사 글 세	65.4	34.6
	무상임대	59.4	40.6
세 대 구 분	1세대가구	81.7	18.3
	2세대가구	62.1	37.9
	3세대이상가구	53.2	46.8
	1인가구	80.9	19.1
	비혈연가구	93.3	6.7
학 력	무 학	87.3	12.7
	초등학교	78.7	21.3
	중 학 교	70.5	29.5
	고등학교	60.8	39.2
	대학이상	71.1	28.9
직 업	관리·전문가	88.4	11.6
	사무종사자	86.1	13.9
	서비스·판매	65.7	34.3
	농림·어업	80.7	19.3
	기 타	76.7	23.3
	비경제활동	55.4	44.6

#### 4-6. 노후의 생활비 마련 방법(준비 방법-1순위)

[단위 : %]

		국민 연금	공적 연금	사적 연금	퇴직금	보험	부동산	주식, 채권	기타
계		76.1	9.4	2.1	2.0	9.2	0.9	-	0.2
읍 면	읍 부	67.2	15.4	3.4	2.7	10.6	0.7	-	0.1
	면 부	82.9	4.9	1.2	1.4	8.1	1.1	-	0.3
조 사 대 상	가 구 주	74.7	11.6	2.5	2.5	7.2	1.1	-	0.4
	가 구 원	78.2	6.3	1.6	1.2	12.0	0.6	-	-
성 별	남 자	72.2	14.1	2.6	2.8	7.0	1.2	-	0.1
	여 자	79.7	5.3	1.7	1.2	11.1	0.6	-	0.4
연 령 그 룹	39세 이하	58.3	23.2	3.6	1.8	12.4	0.8	-	-
	40-59세 이하	68.7	11.6	3.0	3.2	12.6	0.8	-	-
	60세 이상	86.7	3.8	1.1	1.1	5.8	1.0	-	0.5
거처의 종 류	단독주택	82.3	5.0	1.1	1.7	8.6	0.9	-	0.3
	아 파 트	62.2	18.6	5.4	2.8	10.5	0.6	-	-
	연립· 다세대주택	28.7	49.7	9.2	4.1	8.3	-	-	-
	기 타	35.2	39.5	-	-	19.5	5.8	-	-
결 혼	미 혼	74.7	13.7	1.0	1.0	8.3	-	-	1.3
	배우자있음	73.1	10.9	2.2	2.5	10.2	1.1	-	-
	사 별	89.4	1.6	1.5	0.4	5.8	0.5	-	0.8
	이 혼	72.9	5.7	15.4	-	6.0	-	-	-

			국민 연금	공적 연금	사적 연금	퇴직금	보험	부동산	주식, 채권	기타
점 유 태	자 가		79.1	7.7	1.9	1.8	8.3	0.9	-	0.2
	전 세		44.7	32.2	-	10.4	12.8	-	-	-
	보증부 월세		70.4	-	6.7	2.9	20.0	-	-	-
	사 글 세		81.6	4.5	10.3	-	3.5	-	-	-
	무상임대		42.1	39.3	-	1.8	13.2	1.6	-	2.0
세 대 분	1세대가구		78.3	6.0	1.3	2.1	11.1	1.2	-	0.1
	2세대가구		72.9	11.9	2.7	2.2	9.3	1.0	-	-
	3세대이상가구		76.7	4.6	5.8	4.2	8.7	-	-	-
	1인가구		78.7	12.2	1.6	0.9	5.2	0.4	-	1.0
	비혈연가구		45.9	37.9	9.6	-	6.7	-	-	-
학 력	무 학		91.7	0.3	1.0	0.4	6.6	-	-	-
	초등학교		85.8	1.7	-	1.9	9.1	1.1	-	0.4
	중 학 교		78.0	4.2	3.2	2.8	10.0	1.4	-	0.5
	고등학교		72.2	9.8	3.0	3.1	11.6	0.3	-	-
	대학이상		55.0	28.6	4.0	1.7	8.3	1.9	-	0.5
직 업	관리·전문가		48.5	36.6	1.1	3.9	9.9	-	-	-
	사무종사자		56.1	29.4	3.0	2.8	6.0	2.7	-	-
	서비스·판매		74.7	2.3	6.6	1.9	13.0	1.5	-	-
	농림·어업		85.7	3.8	0.6	0.5	8.9	0.5	-	-
	기 타		78.7	3.8	3.1	3.6	10.2	0.6	-	-
	비경제활동		82.2	4.0	1.6	1.9	8.4	0.7	-	1.1

#### 4-7. 노후의 생활비 마련 방법(준비 방법-2순위)

[단위 : %]

		국민 연금	공적 연금	사적 연금	퇴직금	보험	부동산	주식, 채권	기타
계		9.5	7.7	27.1	8.2	45.5	2.0	-	-
읍 면	읍 부	9.6	8.8	31.1	8.2	41.2	1.0	-	-
	면 부	9.3	6.2	21.5	8.1	51.6	3.3	-	-
조 사 대 상	가 구 주	11.1	8.4	26.7	7.7	43.5	2.6	-	-
	가 구 원	6.6	6.7	27.8	9.0	49.0	0.9	-	-
성 별	남 자	8.7	7.0	26.6	10.7	44.9	2.2	-	-
	여 자	10.8	8.9	28.0	4.3	46.4	1.6	-	-
연 령 그 룹	39세 이하	7.8	6.8	23.5	18.8	43.1	-	-	-
	40-59세 이하	8.1	5.9	32.5	5.5	45.5	2.5	-	-
	60세 이상	15.2	13.9	17.0	2.1	48.7	3.1	-	-
거처의 종 류	단독주택	13.1	7.0	25.9	6.9	43.1	4.0	-	-
	아 파 트	6.0	6.2	29.1	10.3	48.4	-	-	-
	연립· 다세대주택	12.4	14.5	28.3	-	44.8	-	-	-
	기 타	-	24.0	20.2	10.7	45.1	-	-	-
결 혼	미 혼	4.5	16.9	13.4	30.1	35.1	-	-	-
	배우자있음	9.1	6.1	30.0	5.6	47.5	1.6	-	-
	사 별	26.5	7.8	14.3	7.8	31.9	11.8	-	-
	이 혼	-	43.1	-	-	56.9	-	-	-



		국민 연금	공적 연금	사적 연금	퇴직금	보험	부동산	주식, 채권	기타
점 유 태	자 가	8.5	6.8	28.4	4.7	50.0	1.7	-	-
	전 세	19.5	-	29.4	-	51.1	-	-	-
	보증부 월세	17.9	12.1	18.2	28.8	23.1	-	-	-
	사 글 세	-	-	19.5	80.5	-	-	-	-
	무상임대	9.2	14.9	25.7	4.2	39.8	6.2	-	-
세 대 구 분	1세대가구	9.4	11.2	24.2	1.6	51.7	2.0	-	-
	2세대가구	7.4	4.1	31.6	11.2	45.7	-	-	-
	3세대이상가구	21.4	-	22.8	-	55.8	-	-	-
	1인가구	20.3	9.3	8.3	17.7	32.4	12.0	-	-
	비혈연가구	-	26.1	47.8	-	26.1	-	-	-
학 력	무 학	18.8	-	23.6	-	57.7	-	-	-
	초등학교	17.1	12.6	9.0	-	55.1	6.3	-	-
	중 학 교	9.2	4.9	16.8	5.8	58.3	5.0	-	-
	고등학교	11.7	9.0	33.8	10.6	35.0	-	-	-
	대학이상	6.1	7.0	29.7	9.4	46.2	1.6	-	-
직 업	관리·전문가	2.6	5.4	37.7	2.4	48.4	3.5	-	-
	사무종사자	2.5	16.0	15.7	14.6	51.2	-	-	-
	서비스·판매	8.9	-	42.0	7.5	41.5	-	-	-
	농림·어업	8.5	12.2	13.2	-	62.8	3.3	-	-
	기 타	15.6	4.0	18.7	26.5	35.2	-	-	-
	비경제활동	27.7	5.6	36.5	3.2	22.0	5.0	-	-

#### 4-8. 노후의 생활비 마련 방법(준비 계획)

[단위 : %]

		생각하고 있지않음	준비할 능력부족	준비 할 계획	자녀에게 의지	기 타
계		25.8	41.1	28.2	4.6	0.4
읍 면	읍 부	29.2	40.5	26.1	3.3	0.9
	면 부	23.7	41.5	29.4	5.3	-
조 사 대 상	가 구 주	4.9	58.4	28.8	7.9	-
	가 구 원	37.7	31.3	27.8	2.7	0.6
성 별	남 자	31.3	36.6	29.5	1.9	0.6
	여 자	18.8	46.8	26.5	7.9	-
연 령 그 룹	39세 이하	47.5	18.2	33.5	-	0.7
	40~59세 이하	7.0	64.9	26.9	1.2	-
	60세 이상	3.9	58.5	18.0	19.7	-
거 처 의 종 류	단독주택	22.8	40.9	30.0	5.9	0.5
	아 파 트	42.8	39.1	17.3	0.8	-
	연립 · 다세대주택	-	48.9	51.1	-	-
	기 타	-	100.0	-	-	-
결 혼	미 혼	53.3	15.7	30.1	-	0.9
	배우자있음	7.8	59.6	28.7	3.9	-
	사 별	3.0	48.3	13.0	35.8	-
	이 혼	-	68.1	31.9	-	-

		생각하고 있지않음	준비할 능력부족	준비 할 계획	자녀에게 의지	기 타
점 유 태	자 가	21.6	43.4	28.9	5.6	0.5
	전 세	15.8	53.5	30.7	-	-
	보증부 월세	57.0	25.8	17.2	-	-
	사 글 세	43.3	31.8	24.8	-	-
	무상임대	37.2	31.0	29.5	2.3	-
세 대 구 분	1세대가구	12.9	58.2	24.3	4.5	-
	2세대가구	37.9	35.2	24.0	2.3	0.7
	3세대이상가구	19.5	36.2	40.6	3.6	-
	1인가구	4.4	37.6	42.2	15.8	-
	비혈연가구	100.0	-	-	-	-
학 력	무 학	3.0	65.8	-	31.2	-
	초등학교	4.1	52.5	31.8	11.6	-
	중 학 교	20.0	38.6	40.3	1.1	-
	고등학교	44.2	31.5	23.4	-	0.9
	대학이상	18.8	43.9	36.1	1.3	-
직 업	관리 · 전문가	-	30.1	69.9	-	-
	사무종사자	4.7	61.9	33.4	-	-
	서비스 · 판매	34.5	48.1	15.3	2.1	-
	농림 · 어업	1.0	54.1	36.7	8.2	-
	기 타	4.7	49.3	44.1	1.9	-
	비경제활동	43.2	29.5	21.4	5.2	0.8

#### 4-9. 노인이 겪는 가장 어려운 문제(65세 이상-1순위)

[단위 : %]

		경제 문제	직업 문제	건강 문제	외로움 · 소외감	효· 경로 의식 약화	여가 활용 문제	복지 문제	자녀 문제	기타
계		27.4	2.9	60.8	6.5	0.5	0.5	0.9	0.5	-
읍 면	읍 부	21.9	2.4	64.3	7.4	0.5	0.5	1.5	1.5	-
	면 부	29.3	3.1	59.6	6.2	0.5	0.5	0.7	0.2	-
조 사 대 상	가 구 주	27.2	2.3	60.8	7.2	0.4	0.7	0.7	0.6	-
	가 구 원	27.8	4.1	60.7	5.0	0.6	-	1.4	0.4	-
성 별	남 자	30.5	3.0	56.7	6.6	0.7	0.7	0.7	1.0	-
	여 자	25.4	2.9	63.4	6.4	0.3	0.3	1.0	0.2	-
거처의 종 류	단독주택	26.9	2.9	61.2	6.4	0.5	0.5	1.0	0.6	-
	아 파 트	41.8	3.9	45.2	9.0	-	-	-	-	-
	연립· 다세대주택	-	-	100.0	-	-	-	-	-	-
	기 타	-	-	-	-	-	-	-	-	-
결 혼	미 혼	34.3	-	31.4	34.3	-	-	-	-	-
	배우자있음	30.9	3.4	57.3	5.4	0.8	0.5	0.9	0.7	-
	사 별	21.8	2.2	66.4	7.8	-	0.5	0.9	0.3	-
	이 혼	32.3	-	67.7	-	-	-	-	-	-

		경제 문제	직업 문제	건강 문제	외로움 · 소외감	효· 경로 의식 약화	여가 활용 문제	복지 문제	자녀 문제	기타
점 유 태	자 가	27.1	2.9	61.0	6.4	0.5	0.5	1.0	0.6	-
	전 세	41.7	-	58.3	-	-	-	-	-	-
	보증부 월세	58.6	20.7	20.7	-	-	-	-	-	-
	사 글 세	22.3	-	77.7	-	-	-	-	-	-
	무상임대	30.1	-	45.8	24.1	-	-	-	-	-
세 대 분	1세대가구	31.6	3.8	56.1	5.8	0.9	0.3	1.0	0.5	-
	2세대가구	25.2	3.5	64.5	4.1	-	1.4	-	1.4	-
	3세대이상가구	21.2	4.9	66.8	3.6	-	-	-	3.6	-
	1인가구	21.5	1.1	67.0	8.7	-	0.6	1.1	-	-
	비혈연가구	-	-	-	-	-	-	-	-	-
학 력	무 학	23.2	3.8	64.6	6.7	-	-	0.8	0.9	-
	초등학교	31.8	2.2	59.9	5.0	0.5	-	0.7	-	-
	중 학 교	33.7	3.4	50.2	6.5	3.4	-	1.5	1.3	-
	고등학교	27.8	1.5	54.3	12.0	-	2.3	2.1	-	-
	대학이상	7.6	-	65.9	8.4	-	18.1	-	-	-
직 업	관리·전문가	9.9	9.9	45.3	14.9	9.9	9.9	-	-	-
	사무종사자	-	-	100.0	-	-	-	-	-	-
	서비스·판매	28.7	-	58.1	4.4	4.4	4.4	-	-	-
	농림·어업	29.2	2.2	59.9	6.6	0.4	0.4	0.7	0.6	-
	기 타	24.4	1.3	70.2	4.1	-	-	-	-	-
	비경제활동	26.7	4.2	59.9	7.0	-	-	1.5	0.6	-

#### 4-10. 노인이 겪는 가장 어려운 문제(65세 이상-2순위)

[단위 : %]

		경제 문제	직업 문제	건강 문제	외로움 · 소외감	효· 경로 의식 약화	여가 활용 문제	복지 문제	자녀 문제	기타
계		51.6	1.8	28.2	12.0	0.4	-	4.6	1.4	-
읍 면	읍 부	50.7	2.2	26.0	10.6	-	-	8.2	2.3	-
	면 부	51.9	1.6	28.9	12.5	0.5	-	3.4	1.1	-
조 사 대 상	가 구 주	53.0	2.7	27.3	12.2	0.6	-	3.1	1.0	-
	가 구 원	48.8	-	29.9	11.5	-	-	7.6	2.2	-
성 별	남 자	46.7	4.4	27.9	12.6	1.0	-	5.8	1.7	-
	여 자	55.0	-	28.4	11.5	-	-	3.8	1.3	-
거처의 종 류	단독주택	52.4	1.6	27.0	12.6	0.4	-	4.6	1.5	-
	아 파 트	34.5	6.7	58.8	-	-	-	-	-	-
	연립· 다세대주택	52.2	-	-	-	-	-	47.8	-	-
	기 타	-	-	-	-	-	-	-	-	-
결 혼	미 혼	-	-	-	-	-	-	-	-	-
	배우자있음	47.3	2.8	31.8	9.1	0.6	-	6.7	1.6	-
	사 별	58.3	-	22.4	17.0	-	-	1.1	1.2	-
	이 혼	100.0	-	-	-	-	-	-	-	-

		경제 문제	직업 문제	건강 문제	외로움 · 소외감	효· 경로 의식 약화	여가 활용 문제	복지 문제	자녀 문제	기타
점 유 태	자 가	51.1	1.6	28.6	12.6	0.4	-	4.2	1.5	-
	전 세	-	-	-	-	-	-	100.0	-	-
	보증부 월세	-	50.0	50.0	-	-	-	-	-	-
	사 글 세	100.0	-	-	-	-	-	-	-	-
	무상임대	72.3	-	27.7	-	-	-	-	-	-
세 대 분	1세대가구	48.3	3.1	30.7	10.5	0.7	-	5.6	1.1	-
	2세대가구	45.1	-	29.5	15.0	-	-	-	10.5	-
	3세대이상가구	63.0	-	21.4	-	-	-	15.6	-	-
	1인가구	58.0	-	23.9	15.5	-	-	2.6	-	-
	비혈연가구	-	-	-	-	-	-	-	-	-
학 력	무 학	58.9	-	25.3	13.7	-	-	1.1	1.1	-
	초등학교	48.9	1.8	27.7	12.2	1.0	-	5.8	2.6	-
	중 학 교	30.5	6.4	46.3	13.0	-	-	3.7	-	-
	고등학교	52.9	4.4	23.8	4.4	-	-	14.4	-	-
	대학이상	65.9	-	17.0	-	-	-	17.0	-	-
직 업	관리·전문가	69.5	-	30.5	-	-	-	-	-	-
	사무종사자	100.0	-	-	-	-	-	-	-	-
	서비스·판매	36.6	-	38.6	-	10.1	-	14.7	-	-
	농림·어업	53.3	2.6	26.1	12.8	-	-	3.7	1.5	-
	기 타	59.6	2.5	16.7	11.1	-	-	7.3	2.8	-
	비경제활동	46.7	0.8	33.7	13.4	-	-	4.2	1.2	-

#### 4-11. 희망하는 노인복지서비스(65세 이상-1순위)

[단위 : %]

		의료 서비스	노인 여가 복지 시설	노인 문화 예술 축제	평생 학습 교육 제공	노인일 자리	노인 생활 체육 시설	소외 노인 지원	여가, 취미 프로 그램 확대	기타
계		72.3	8.6	1.3	1.7	10.4	0.2	3.7	1.7	0.1
읍 면	읍 부	61.1	9.0	1.6	4.6	15.9	-	3.5	3.9	0.5
	면 부	76.2	8.5	1.2	0.7	8.5	0.2	3.8	0.9	-
조 사 대 상	가 구 주	73.3	8.8	0.7	1.3	10.1	0.2	3.7	1.6	0.2
	가 구 원	70.3	8.2	2.5	2.4	10.9	-	3.8	1.9	-
성 별	남 자	69.6	9.3	-	1.9	12.2	0.4	3.8	2.4	0.3
	여 자	74.0	8.2	2.2	1.5	9.2	-	3.7	1.3	-
거처의 종 류	단독주택	73.3	8.4	1.2	1.6	10.0	0.2	3.9	1.4	-
	아 파 트	47.6	16.5	3.9	3.9	20.8	-	-	3.6	3.6
	연립· 다세대주택	-	-	-	-	-	-	-	100.0	-
	기 타	-	-	-	-	-	-	-	-	-
결 혼	미 혼	-	34.3	-	-	31.4	-	34.3	-	-
	배우자있음	70.2	9.0	1.4	1.8	11.3	-	3.5	2.6	0.2
	사 별	76.6	7.8	1.3	1.5	8.3	0.4	3.7	0.3	-
	이 혼	67.7	-	-	-	32.3	-	-	-	-



		의료 서비스	노인 여가 복지 시설	노인 문화 예술 축제	평생 학습 교육 제공	노인일 자리	노인 생활 체육 시설	소외 노인 지원	여가, 취미 프로 그램 확대	기타
점 유 태	자 가	72.9	8.4	1.4	1.6	10.0	0.2	3.7	1.8	0.1
	전 세	100.0	-	-	-	-	-	-	-	-
	보증부 월세	20.7	39.7	-	-	39.7	-	-	-	-
	사 글 세	67.0	11.7	-	10.7	10.7	-	-	-	-
	무상임대	51.9	11.5	-	-	24.1	-	12.6	-	-
세 대 분	1세대가구	70.6	9.3	1.2	1.8	11.5	-	3.1	2.4	-
	2세대가구	81.1	3.0	3.5	-	7.7	-	2.0	2.7	-
	3세대이상가구	75.3	-	-	6.9	8.5	-	9.4	-	-
	1인가구	72.4	10.1	1.0	1.3	9.4	0.5	4.5	0.4	0.4
	비혈연가구	-	-	-	-	-	-	-	-	-
학 력	무 학	75.8	8.8	0.7	0.9	10.8	-	2.7	0.3	-
	초등학교	71.6	9.7	1.4	1.2	12.1	-	3.1	0.9	-
	중 학 교	68.4	7.1	-	1.8	9.3	-	6.6	6.8	-
	고등학교	57.8	5.9	6.2	6.8	3.6	2.1	9.5	6.6	1.5
	대학이상	84.0	-	-	8.4	-	-	-	7.6	-
직 업	관리·전문가	55.3	-	-	-	19.9	-	14.9	9.9	-
	사무종사자	100.0	-	-	-	-	-	-	-	-
	서비스·판매	76.7	4.4	4.4	-	7.2	-	-	7.3	-
	농림·어업	71.2	11.3	0.8	1.3	8.8	-	5.7	1.0	-
	기 타	59.7	2.8	-	2.7	31.5	-	1.9	1.4	-
	비경제활동	76.4	7.8	1.9	2.1	7.3	0.4	2.0	1.7	0.3

#### 4-12. 희망하는 노인복지서비스(65세 이상·2순위)

[단위 : %]

			의료 서비스	노인 여가 복지 시설	노인 문화 예술 축제	평생 학습 교육 제공	노인일 자리	노인 생활 체육 시설	소외 노인 지원	여가, 취미 프로그램 확대	기타
계			15.1	35.4	3.2	1.6	22.0	2.3	15.2	5.1	-
읍 면	읍	부	12.9	29.1	5.9	4.3	14.7	2.0	18.9	12.2	-
	면	부	15.7	37.1	2.5	0.8	24.1	2.4	14.2	3.2	-
조 사 대 상	가 구 주		15.5	37.3	2.9	1.7	19.0	1.5	16.1	6.0	-
	가 구 원		14.3	31.2	4.0	1.4	28.3	4.0	13.4	3.4	-
성 별	남	자	15.5	40.0	3.1	-	16.2	2.4	15.8	6.9	-
	여	자	14.8	32.0	3.3	2.7	26.2	2.2	14.8	3.8	-
거처의 종 류	단독주택		15.2	35.4	3.0	1.0	23.0	2.5	14.9	5.0	-
	아 파 트		8.5	32.8	7.7	11.6	8.5	-	23.2	7.7	-
	연립· 다세대주택		52.2	47.8	-	-	-	-	-	-	-
	기 타		-	-	-	-	-	-	-	-	-
결 혼	미 혼		-	-	-	-	-	-	-	-	-
	배우자있음		16.1	36.4	3.1	0.8	20.4	3.7	13.3	6.2	-
	사 별		13.8	32.5	3.4	3.0	25.1	-	18.6	3.4	-
	이 혼		-	100.0	-	-	-	-	-	-	-

		의료 서비스	노인 여가 복지 시설	노인 문화 예술 축제	평생 학습 교육 제공	노인 일자리	노인 생활 체육 시설	소외 노인 지원	여가, 취미 프로 그램 확대	기타
점 유 태	자 가	15.0	35.5	2.9	1.6	22.7	2.4	15.2	4.8	-
	전 세	-	100.0	-	-	-	-	-	-	-
	보증부 월세	-	-	50.0	-	-	-	-	50.0	-
	사 글 세	-	-	-	-	-	-	-	-	-
	무상임대	55.7	-	-	-	-	-	44.3	-	-
세 대 분	1세대가구	15.9	35.8	3.3	0.8	20.7	2.9	13.9	6.5	-
	2세대가구	-	14.2	14.2	-	34.9	13.0	23.7	-	-
	3세대이상가구	-	81.2	-	-	-	-	-	18.8	-
	1인가구	17.3	32.7	1.9	3.3	24.8	-	18.0	1.9	-
	비혈연가구	-	-	-	-	-	-	-	-	-
학 력	무 학	14.8	36.8	3.2	1.2	26.0	1.1	14.2	2.7	-
	초등학교	12.0	33.4	4.0	3.0	24.7	3.3	13.2	6.5	-
	중 학 교	19.6	45.6	3.8	-	4.1	5.7	21.2	-	-
	고등학교	25.0	23.8	-	-	12.5	-	22.3	16.3	-
	대학이상	-	47.8	-	-	52.2	-	-	-	-
직 업	관리·전문가	-	100.0	-	-	-	-	-	-	-
	사무종사자	-	42.2	-	-	57.8	-	-	-	-
	서비스·판매	16.7	56.9	-	-	15.3	-	-	11.1	-
	농림·어업	19.1	32.0	1.9	-	26.0	4.1	13.4	3.5	-
	기 타	24.7	15.8	3.6	5.4	37.1	-	4.0	9.4	-
	비경제활동	7.6	42.6	5.2	2.5	12.2	1.2	23.3	5.3	-

#### 4-13. 노인복지 시설 확충(65세 이상)

[단위 : %]

		노인 복지관	경로당	양로원	요양원	치매 노인 전문 시설	재가 복지 시설	요양 병원	노인 대학	기타
계		21.1	9.4	6.0	11.6	28.2	4.4	15.5	3.5	0.3
읍 면	읍 부	22.0	6.4	3.0	13.6	20.4	10.5	17.6	6.0	0.5
	면 부	20.8	10.4	7.1	10.9	30.8	2.3	14.9	2.6	0.2
조 사 대 상	가 구 주	18.2	9.9	6.6	10.8	29.0	5.1	16.4	3.4	0.5
	가 구 원	27.0	8.2	4.8	13.1	26.3	3.0	13.8	3.7	-
성 별	남 자	17.9	11.0	6.9	10.9	28.3	5.4	16.7	2.8	-
	여 자	23.1	8.3	5.5	12.0	28.0	3.8	14.8	3.9	0.5
거처의 종 류	단독주택	21.1	9.3	6.2	11.2	28.4	3.9	16.0	3.5	0.3
	아 파 트	13.3	12.8	-	23.7	22.3	20.4	3.9	3.6	-
	연립· 다세대주택	100.0	-	-	-	-	-	-	-	-
	기 타	-	-	-	-	-	-	-	-	-
결 혼	미 혼	-	-	31.4	34.3	-	-	-	-	34.3
	배우자있음	21.3	9.7	5.5	13.3	28.4	4.0	14.7	3.1	-
	사 별	20.8	9.1	6.6	8.8	27.6	5.2	17.3	4.3	0.3
	이 혼	32.3	-	-	-	67.7	-	-	-	-

		노인 복지관	경로당	양로원	요양원	치매 노인 전문 시설	재가 복지 시설	요양 병원	노인 대학	기타
점 유 형 대	자 가	21.4	9.4	6.1	11.4	28.6	3.9	15.5	3.7	0.1
	전 세	100.0	-	-	-	-	-	-	-	-
	보증부 월세	-	20.7	-	20.7	19.0	39.7	-	-	-
	사 글 세	-	11.7	-	34.0	21.3	-	33.0	-	-
	무상임대	11.5	-	12.6	-	21.0	29.8	12.6	-	12.6
세 대 구 분	1세대가구	20.4	10.6	6.3	13.6	26.2	4.9	15.2	2.9	-
	2세대가구	22.1	10.8	7.6	7.7	21.8	5.9	20.7	3.4	-
	3세대이상가구	30.7	8.1	-	4.9	38.4	-	14.3	3.6	-
	1인가구	20.9	7.1	5.8	10.0	32.1	3.8	14.8	4.6	1.0
	비혈연가구	-	-	-	-	-	-	-	-	-
학 력	무 학	18.0	10.0	7.4	10.0	29.5	3.6	19.3	2.2	-
	초등학교	25.8	9.5	6.4	12.6	25.8	3.8	13.3	2.8	-
	중 학 교	18.8	9.4	1.8	12.2	25.9	8.2	12.3	9.8	1.5
	고등학교	22.3	5.7	2.1	14.2	31.3	8.3	7.9	5.9	2.3
	대학이상	10.5	7.6	-	18.1	40.1	-	15.3	8.4	-
직 업	관리·전문가	-	9.9	-	9.9	13.6	31.7	9.9	9.9	14.9
	사무종사자	-	-	-	-	57.8	-	42.2	-	-
	서비스·판매	15.7	12.4	7.3	20.3	18.2	7.2	6.1	12.8	-
	농림·어업	21.8	10.7	7.8	12.8	26.8	3.3	14.4	2.0	0.3
	기 타	19.8	8.3	11.4	15.1	22.8	2.6	18.8	1.3	-
	비경제활동	21.9	7.9	2.8	8.7	32.1	5.0	17.0	4.5	-

#### 4-14. 선호 장례 방법

[단위 : %]

		매장	화장 후 봉안	화장 후 자연장	기 타
계		22.4	50.8	26.2	0.6
읍 면	읍 부	16.0	51.4	31.6	1.0
	면 부	27.0	50.4	22.4	0.3
조 사 대 상	가 구 주	27.9	50.4	21.0	0.7
	가 구 원	16.3	51.2	32.0	0.5
성 별	남 자	20.3	52.2	26.9	0.6
	여 자	24.5	49.4	25.5	0.6
연 령 그 룹	39세 이하	6.2	53.0	40.1	0.7
	40~59세 이하	13.7	53.8	32.5	-
	60세 이상	38.7	47.1	13.2	1.0
거 처 의 종 류	단독주택	28.2	48.9	22.4	0.6
	아 파 트	5.3	60.2	33.7	0.8
	연립 · 다세대주택	-	26.3	73.7	-
	기 타	10.9	66.7	22.4	-
결 혼	미 혼	5.5	51.5	42.0	1.0
	배우자있음	21.5	52.1	25.7	0.6
	사 별	46.4	43.8	9.8	-
	이 혼	19.6	53.4	26.9	-

		매장	화장 후 봉안	화장 후 자연장	기 타
점 유 태	자 가	25.2	49.8	24.4	0.6
	전 세	10.7	49.8	39.4	-
	보증부 월세	5.6	62.4	32.0	-
	사 글 세	2.5	47.8	49.7	-
	무상임대	11.4	55.3	31.7	1.6
세 대 구 분	1세대가구	27.3	52.5	19.4	0.8
	2세대가구	12.1	55.6	31.9	0.4
	3세대이상가구	22.2	35.4	41.7	0.8
	1인가구	35.8	41.9	21.9	0.4
	비혈연가구	-	71.4	28.6	-
학 력	무 학	47.0	40.5	12.3	0.3
	초등학교	36.5	45.1	17.4	1.0
	중 학 교	18.8	61.8	19.0	0.4
	고등학교	11.7	56.8	30.7	0.8
	대학이상	7.0	49.3	43.4	0.3
직 업	관리 · 전문가	12.3	51.4	35.4	1.0
	사무종사자	5.1	55.5	38.8	0.6
	서비스 · 판매	9.8	55.5	33.3	1.3
	농림 · 어업	28.8	53.0	17.5	0.7
	기 타	26.9	40.6	32.5	-
	비경제활동	27.3	49.6	22.8	0.4







# 5

## 사회통합

---

## 5-1. 지역민으로서의 지역정체성

[단위 : %]

		전혀 없다	별로 없다	다소 있다	매우 있다
계		2.6	23.0	51.8	22.6
읍 면	읍 부	2.5	23.1	50.6	23.7
	면 부	2.6	22.9	52.7	21.8
조 사 대 상	가 구 주	2.2	19.7	51.9	26.2
	가 구 원	3.0	26.7	51.7	18.6
성 별	남 자	3.6	21.2	51.3	23.8
	여 자	1.6	24.8	52.3	21.4
연 령 그 룹	39세 이하	3.2	32.3	46.8	17.7
	40~59세 이하	3.1	20.0	55.5	21.4
	60세 이상	1.8	20.2	51.7	26.4
거 처 의 종 류	단독주택	2.4	22.3	52.8	22.5
	아 파 트	3.2	26.6	45.6	24.6
	연립 · 다세대주택	-	13.0	65.8	21.2
	기 타	10.7	29.4	59.9	-
결 혼	미 혼	3.7	35.1	43.8	17.4
	배우자있음	2.6	20.1	53.7	23.7
	사 별	1.1	20.9	53.6	24.4
	이 혼	3.7	31.5	47.3	17.6

		전혀 없다	별로 없다	다소 있다	매우 있다
점 유형 태	자 가	2.5	21.3	52.7	23.5
	전 세	-	30.8	66.3	3.0
	보증부 월세	1.2	36.4	36.9	25.6
	사 글 세	8.1	39.5	46.9	5.5
	무상임대	4.3	25.9	48.7	21.0
세 대 구 분	1세대가구	3.1	19.8	52.0	25.1
	2세대가구	3.0	25.9	50.5	20.7
	3세대이상가구	0.8	21.5	60.0	17.7
	1인가구	0.9	22.7	52.8	23.6
	비혈연가구	8.9	50.4	19.7	21.0
학 력	무 학	1.1	23.0	47.7	28.2
	초등학교	2.6	21.7	52.6	23.1
	중 학 교	1.5	23.7	52.8	22.0
	고등학교	4.8	23.7	50.4	21.1
	대학이상	1.4	23.0	55.3	20.3
직 업	관리 · 전문가	1.3	12.5	56.6	29.5
	사무종사자	2.1	18.3	59.1	20.5
	서비스 · 판매	3.2	24.6	48.8	23.4
	농림 · 어업	1.4	22.4	53.7	22.5
	기 타	3.6	18.1	55.9	22.5
	비경제활동	3.5	29.5	45.5	21.5

## 5-2. 자원봉사활동 참여 경험

[단위 : %]

		있 다	없 다
계		11.2	88.8
읍 면	읍 부	13.0	87.0
	면 부	9.9	90.1
조 사 대 상	가 구 주	10.8	89.2
	가 구 원	11.7	88.3
성 별	남 자	14.3	85.7
	여 자	8.2	91.8
연 령 그 룹	39세 이하	14.2	85.8
	40~59세 이하	15.2	84.8
	60세 이상	6.3	93.7
거 처 의 종 류	단독주택	9.7	90.3
	아 파 트	15.7	84.3
	연립 · 다세대주택	6.2	93.8
	기 타	40.3	59.7
결 혼	미 혼	15.5	84.5
	배우자있음	12.5	87.5
	사 별	1.6	98.4
	이 혼	-	100.0

		있 다	없 다
점 유 태	자 가	10.9	89.1
	전 세	13.0	87.0
	보증부 월세	10.7	89.3
	사 글 세	10.5	89.5
	무상임대	14.9	85.1
세 대 구 분	1세대가구	12.0	88.0
	2세대가구	13.4	86.6
	3세대이상가구	8.5	91.5
	1인가구	4.5	95.5
	비혈연가구	30.8	69.2
학 력	무 학	2.8	97.2
	초등학교	7.4	92.6
	중 학 교	11.4	88.6
	고등학교	15.6	84.4
	대학이상	15.1	84.9
직 업	관리 · 전문가	21.9	78.1
	사무종사자	9.4	90.6
	서비스 · 판매	13.7	86.3
	농림 · 어업	8.5	91.5
	기 타	12.0	88.0
	비경제활동	10.7	89.3

### 5-3. 자원봉사활동 참여 횟수(연간)

[단위 : 회]

		사회복지 시설	환경보전 · 범죄예방	교육 · 상담	국제, 지역행사	재난, 재해구호	국제협력 · 국외봉사	기타 공공행정
계		4.62	3.22	3.7 7	2.97	3.97	-	5.41
읍 면	읍 부	4.52	3.12	4.55	3.54	3.97	-	4.42
	면 부	4.80	3.26	2.28	2.08	-	-	6.35
조 사 대 상	가 구 주	5.01	3.44	4.92	3.35	3.10	-	5.74
	가 구 원	4.45	2.81	1.6 9	2.74	6.00	-	1.00
성 별	남 자	4.14	3.50	5.5 1	2.38	3.10	-	5.80
	여 자	5.13	2.59	1.7 6	3.65	6.00	-	3.00
연 령 그 룹	39세 이하	2.76	4.13	4.66	2.64	-	-	2.00
	40-59세 이하	6.02	2.64	1.4 9	3.54	3.97	-	5.37
	60세 이상	5.44	3.44	3.42	2.00	-	-	8.24
거처의 종 류	단독주택	4.36	3.14	2.45	2.48	-	-	5.91
	아 파 트	5.05	1.80	6.58	3.43	3.97	-	3.53
	연립 · 다세대 주택	10.00	12.00	-	-	-	-	-
	기 타	2.72	4.00	4.00	3.84	-	-	7.47
결 혼	미 혼	2.90	3.76	3.0 1	1.00	-	-	-
	배우자있음	5.48	3.15	4.53	3.75	3.97	-	5.41
	사 별	2.00	2.37	-	-	-	-	-
	이 혼	-	-	-	-	-	-	-

		사회복지 시설	환경보전, 범죄예방	교육, 상담	국제, 지역행사	재난, 재해구호	국제협력, 국외봉사	기타 공공행정
점 유 태	자 가	4.99	3.23	3.69	3.02	1.00	-	5.27
	전 세	4.04	2.23	-	-	-	-	10.00
	보증부 월세	2.16	-	-	2.15	6.00	-	3.97
	사 글 세	3.67	-	-	-	-	-	-
	무상임대	3.81	4.00	4.00	3.84	-	-	5.27
세 대 구 분	1세대가구	6.04	3.32	2.47	3.78	-	-	5.62
	2세대가구	4.29	3.47	5.96	2.68	3.97	-	5.35
	3세대이상가구	1.48	2.48	2.00	-	-	-	-
	1인가구	5.00	2.49	-	3.84	-	-	5.27
	비혈연가구	1.00	2.00	4.00	-	-	-	-
학 력	무 학	-	2.96	-	-	-	-	-
	초등학교	8.50	2.49	-	2.65	6.00	-	1.69
	중 학 교	3.14	3.02	4.00	1.40	-	-	-
	고등학교	5.25	3.29	3.97	3.67	6.00	-	8.29
	대학이상	3.52	4.14	3.41	2.64	1.00	-	4.61
직 업	관리·전문가	3.89	2.13	2.00	3.68	3.10	-	5.75
	사무종사자	3.11	4.00	4.00	2.00	-	-	-
	서비스·판매	9.43	2.66	-	3.80	-	-	6.81
	농림·어업	4.10	3.62	3.42	2.48	-	-	2.00
	기 타	5.57	3.61	12.00	3.08	6.00	-	4.43
	비경제활동	3.61	2.69	1.69	2.29	-	-	-

### 5-4. 자원봉사활동 참여 시간(1회 평균)

[단위 : 시간]

		사회복지 시설	환경보전 , 범죄예방	교육 , 상담	국제, 지역행사	재난, 재해구호	국제협력 , 국외봉사	기타 공공행정
계		4.36	3.52	4.9 1	5.72	3.22	-	7.17
읍 면	읍 부	4.65	3.55	5.56	5.87	3.22	-	4.71
	면 부	3.87	3.52	3.68	5.48	-	-	9.46
조 사 대 상	가 구 주	3.35	3.39	6.7 1	5.16	3.74	-	7.41
	가 구 원	4.80	3.77	1.6 9	6.05	2.00	-	4.00
성 별	남 자	4.88	3.39	4.04	5.77	3.74	-	7.68
	여 자	3.81	3.81	5.92	5.66	2.00	-	4.00
연 령 그 룹	39세 이하	5.89	4.31	2.83	6.20	-	-	4.00
	40-59세 이하	3.23	3.32	10.40	5.06	3.22	-	8.31
	60세 이상	3.56	3.44	5.47	6.04	-	-	3.03
거처의 종 류	단독주택	4.55	3.50	6.8 1	5.70	-	-	9.10
	아 파 트	4.35	4.37	1.5 1	5.98	3.22	-	5.00
	연립· 다세대 주택	2.00	1.00	-	-	-	-	-
	기 타	3.49	2.96	4.00	4.58	-	-	4.00
결 혼	미 혼	5.95	4.32	3.0 1	5.81	-	-	-
	배우자있음	3.65	3.37	6.83	5.68	3.22	-	7.17
	사 별	2.00	3.37	-	-	-	-	-
	이 혼	-	-	-	-	-	-	-



		사회복지 시설	환경보전, 범죄예방	교육, 상당	국제, 지역행사	재난, 재해구호	국제협력, 국외봉사	기타 공공행정
점 유 태	자 가	3.96	3.56	5.22	5.95	5.00	-	11.15
	전 세	4.51	2.98	-	-	-	-	4.00
	보증부 월세	11.25	-	-	5.08	2.00	-	2.52
	사 글 세	4.53	-	-	-	-	-	-
	무상임대	3.19	3.41	4.00	4.58	-	-	4.70
세 대 구 분	1세대가구	3.52	3.53	14.32	5.87	-	-	12.83
	2세대가구	4.99	3.85	1.63	5.81	3.22	-	3.63
	3세대이상가구	2.32	3.78	2.00	-	-	-	-
	1인가구	4.00	2.45	-	4.58	-	-	4.70
	비혈연가구	8.00	2.00	4.00	-	-	-	-
학 력	무 학	-	3.61	-	-	-	-	-
	초등학교	2.47	2.80	-	3.37	2.00	-	4.31
	중 학 교	3.31	3.25	2.00	3.39	-	-	-
	고등학교	5.04	4.54	2.83	6.14	2.00	-	11.08
	대학이상	4.25	2.93	8.76	6.59	5.00	-	5.45
직 업	관리·전문가	4.96	2.32	20.00	7.10	3.74	-	4.92
	사무종사자	3.71	8.00	4.00	6.40	-	-	-
	서비스·판매	3.80	3.95	-	7.22	-	-	14.74
	농림·어업	2.42	3.67	5.47	2.74	-	-	4.00
	기 타	3.03	3.01	2.00	4.35	2.00	-	4.57
	비경제활동	5.46	3.63	1.69	5.84	-	-	-

## 5-5. 기부 경험

[단위 : %]

		있 다	없 다
계		13.1	86.9
읍 면	읍 부	20.6	79.4
	면 부	7.8	92.2
조 사 대 상	가 구 주	14.5	85.5
	가 구 원	11.5	88.5
성 별	남 자	16.8	83.2
	여 자	9.5	90.5
연 령 그 룹	39세 이하	17.5	82.5
	40~59세 이하	20.5	79.5
	60세 이상	4.6	95.4
거 처 의 종 류	단독주택	9.5	90.5
	아 파 트	23.0	77.0
	연립 · 다세대주택	27.8	72.2
	기 타	28.2	71.8
결 혼	미 혼	11.0	89.0
	배우자있음	16.5	83.5
	사 별	1.9	98.1
	이 혼	-	100.0

		있 다	없 다
점 유 태	자 가	11.8	88.2
	전 세	32.5	67.5
	보증부 월세	8.6	91.4
	사 글 세	3.1	96.9
	무상임대	29.7	70.3
세 대 구 분	1세대가구	9.5	90.5
	2세대가구	19.2	80.8
	3세대이상가구	11.7	88.3
	1인가구	8.8	91.2
	비혈연가구	-	100.0
학 력	무 학	0.4	99.6
	초등학교	4.6	95.4
	중 학 교	6.8	93.2
	고등학교	14.1	85.9
	대학이상	33.2	66.8
직 업	관리 · 전문가	46.4	53.6
	사무종사자	29.3	70.7
	서비스 · 판매	23.3	76.7
	농림 · 어업	5.4	94.6
	기 타	8.8	91.2
	비경제활동	5.3	94.7

## 5-6. 기부 유형

[단위 : %]

		현금	물품	현금/물품
계		88.4	5.2	6.4
읍 면	읍 부	86.9	5.4	7.7
	면 부	91.4	4.7	4.0
조 사 대 상	가 구 주	90.1	3.5	6.4
	가 구 원	86.2	7.5	6.3
성 별	남 자	89.3	6.2	4.4
	여 자	86.9	3.3	9.8
연 령 그 룹	39세 이하	88.9	3.9	7.2
	40~59세 이하	85.0	7.4	7.7
	60세 이상	100.0	-	-
거 처 의 종 류	단독주택	90.7	5.1	4.3
	아 파 트	83.7	6.6	9.7
	연립·다세대주택	100.0	-	-
	기 타	79.9	-	20.1
결 혼	미 혼	94.9	5.1	-
	배우자있음	87.0	5.3	7.7
	사 별	100.0	-	-
	이 혼	-	-	-

		현금	물품	현금/물품
점 유 태	자 가	89.8	5.2	5.0
	전 세	82.9	8.6	8.5
	보증부 월세	87.0	-	13.0
	사 글 세	100.0	-	-
	무상임대	83.8	5.0	11.2
세 대 구 분	1세대가구	91.0	7.0	2.0
	2세대가구	86.4	3.9	9.7
	3세대이상가구	74.5	17.8	7.7
	1인가구	100.0	-	-
	비혈연가구	-	-	-
학 력	무 학	100.0	-	-
	초등학교	89.7	10.3	-
	중 학 교	89.0	-	11.0
	고등학교	82.5	12.7	4.8
	대학이상	91.5	0.9	7.6
직 업	관리·전문가	88.6	4.8	6.6
	사무종사자	91.0	-	9.0
	서비스·판매	82.6	12.0	5.4
	농림·어업	94.0	-	6.0
	기 타	91.7	8.3	-
	비경제활동	85.2	6.6	8.2

## 5-7. 기부 경로(금액)

[단위 : 만원]

		대상자	언론 기관	모금 단체	종교 단체	직 장	기 타
계		24.14	17.56	26.33	51.99	6.02	12.24
읍 면	읍 부	29.13	19.06	27.10	38.49	5.96	12.20
	면 부	11.00	15.24	25.06	79.53	6.32	12.30
조 사 대 상	가 구 주	28.91	16.07	27.77	76.93	6.74	22.76
	가 구 원	17.79	23.67	24.74	19.38	4.21	2.95
성 별	남 자	26.84	16.65	31.02	75.66	6.23	21.16
	여 자	16.77	19.89	18.19	23.61	5.10	5.48
연 령 그 룹	39세 이하	17.91	16.39	26.08	31.54	7.39	4.68
	40~59세 이하	26.01	15.08	23.37	53.57	5.56	25.24
	60세 이상	24.27	28.39	39.45	75.37	3.00	7.31
거처의 종 류	단독주택	16.94	16.46	34.52	65.57	5.91	6.53
	아 파 트	27.48	17.26	15.36	26.25	4.77	25.91
	연립· 다세대주택	32.43	36.00	4.78	80.45	10.00	20.00
	기 타	-	-	36.00	100.00	9.49	10.00
결 혼	미 혼	2.00	-	27.24	55.10	10.00	4.68
	배우자있음	24.85	17.56	26.53	54.18	5.80	19.15
	사 별	60.00	-	5.00	9.48	-	-
	이 혼	-	-	-	-	-	-

		대상자	언론 기관	모금 단체	종교 단체	직 장	기 타
점 유 태	자 가	20.58	15.74	27.12	54.20	5.53	11.34
	전 세	20.00	31.27	28.81	43.67	5.79	10.00
	보증부 월세	19.48	-	14.07	32.84	-	-
	사 글 세	60.00	-	-	-	-	-
	무상임대	60.00	12.00	21.14	54.81	7.49	15.90
세 대 분	1세대가구	33.24	18.15	23.74	58.54	11.88	15.52
	2세대가구	15.36	16.40	24.80	48.48	5.20	8.78
	3세대이상가구	-	20.00	41.24	23.15	-	-
	1인가구	-	24.00	23.17	69.03	5.50	21.47
	비혈연가구	-	-	-	-	-	-
학 력	무 학	-	-	5.00	-	-	-
	초등학교	20.00	2.10	11.61	96.07	-	10.00
	중 학 교	33.90	-	40.43	61.25	5.00	3.00
	고등학교	13.16	19.85	22.66	35.54	7.49	22.34
	대학이상	30.91	20.44	28.06	49.02	5.71	8.56
직 업	관리·전문가	55.71	20.23	26.95	61.81	4.92	17.75
	사무종사자	17.25	18.93	24.43	18.32	5.59	10.23
	서비스·판매	19.67	9.33	34.01	34.79	12.00	3.00
	농림·어업	20.00	4.44	17.20	141.32	-	7.31
	기 타	-	29.26	38.28	8.68	10.71	50.00
	비경제활동	4.48	40.54	10.63	31.63	-	1.00

# 5-8. 기부 경로(횟수)

[단위 : 회]

		대상자	언론 기관	모금 단체	종교 단체	직 장	기 타
계		7.33	7.81	7.72	10.68	4.20	4.70
읍 면	읍 부	7.27	8.52	8.11	12.70	4.65	4.72
	면 부	7.50	6.71	7.08	6.54	1.69	4.64
조 사 대 상	가 구 주	9.18	7.19	7.78	12.76	4.66	6.97
	가 구 원	4.86	10.34	7.66	7.96	3.05	2.69
성 별	남 자	6.72	7.55	7.56	13.46	4.28	6.25
	여 자	8.99	8.48	8.00	7.34	3.84	3.52
연 령 그 룹	39세 이하	7.25	6.16	8.64	10.71	3.39	1.11
	40~59세 이하	6.89	8.92	6.80	11.19	4.17	9.94
	60세 이상	9.24	5.02	8.56	8.98	12.00	4.15
거처의 종 류	단독주택	7.16	6.89	7.44	7.93	1.81	2.85
	아 파 트	6.19	9.09	8.02	14.68	3.84	9.35
	연립· 다세대주택	12.00	12.00	7.79	10.61	2.00	2.00
	기 타	-	-	12.00	5.00	8.93	10.00
결 혼	미 혼	1.00	-	6.97	23.13	2.00	1.11
	배우자있음	7.75	7.81	7.79	10.20	4.31	7.97
	사 별	12.00	-	12.00	7.40	-	-
	이 혼	-	-	-	-	-	-



		대상자	언론 기관	모금 단체	종교 단체	직 장	기 타
점 유 태	자 가	7.41	5.66	7.71	11.05	3.72	4.75
	전 세	2.00	12.00	6.69	4.87	4.77	10.00
	보증부 월세	6.32	-	9.71	17.11	-	-
	사 글 세	12.00	-	-	-	-	-
	무상임대	12.00	12.00	6.28	8.86	5.32	3.56
세 대 구 분	1세대가구	7.37	3.86	5.39	11.09	12.00	5.66
	2세대가구	7.29	9.33	9.20	10.89	3.49	4.42
	3세대이상가구	-	6.00	6.63	7.92	-	-
	1인가구	-	12.00	9.45	10.61	2.24	4.44
	비혈연가구	-	-	-	-	-	-
학 력	무 학	-	-	1.00	-	-	-
	초등학교	3.00	1.71	1.32	3.65	-	2.00
	중 학 교	12.00	-	7.73	23.83	1.00	12.00
	고등학교	9.43	7.39	6.87	11.17	9.23	6.79
	대학이상	5.58	9.47	9.00	11.41	3.13	3.16
직 업	관리·전문가	5.24	5.99	7.41	9.24	3.96	6.86
	사무종사자	12.00	12.00	10.36	11.47	3.56	2.40
	서비스·판매	8.02	10.90	7.41	16.70	12.00	12.00
	농림·어업	3.00	1.50	5.96	4.62	-	4.15
	기 타	-	12.00	10.17	6.75	5.83	12.00
	비경제활동	4.42	6.84	4.98	13.29	-	1.00

### 5-9. 삶에 대한 만족도(자신의 건강상태)

[단위 : %, 점]

		불만족	보통	만족	만족도(점)
		0-3점	4-6점	7-10점	
계		10.9	36.9	52.2	6.46
읍 면	읍 부	8.1	35.5	56.4	6.71
	면 부	12.9	37.9	49.2	6.29
조 사 대 상	가 구 주	13.3	37.1	49.6	6.24
	가 구 원	8.2	36.7	55.1	6.72
성 별	남 자	9.5	34.4	56.1	6.66
	여 자	12.2	39.3	48.5	6.27
연 령 그 룹	39세 이하	4.1	25.7	70.2	7.48
	40~59세 이하	5.2	34.9	60.0	6.87
	60세 이상	19.3	44.9	35.8	5.56
거 처 의 종 류	단독주택	13.3	38.9	47.7	6.25
	아 파 트	4.2	34.8	61.0	7.06
	연립·다세대주택	-	10.2	89.8	7.35
	기 타	-	10.6	89.4	7.17
결 혼	미 혼	7.7	24.6	67.7	7.44
	배우자있음	7.9	38.1	54.0	6.55
	사 별	27.9	45.5	26.6	4.98
	이 혼	10.1	41.3	48.6	5.93

		불만족	보통	만족	만족도(점)
		0-3점	4-6점	7-10점	
점 형 태	자 가	11.9	36.4	51.7	6.41
	전 세	-	31.1	68.9	7.48
	보증부 월세	3.1	49.5	47.4	6.83
	사 글 세	25.0	26.2	48.8	5.80
	무상임대	4.0	38.0	58.0	6.63
세 대 구 분	1세대가구	10.9	38.1	51.0	6.35
	2세대가구	7.3	35.8	57.0	6.84
	3세대이상가구	3.3	31.2	65.4	7.23
	1인가구	22.1	40.4	37.5	5.51
	비혈연가구	6.7	13.0	80.3	7.20
학 력	무 학	25.5	46.2	28.2	5.14
	초등학교	17.1	47.4	35.5	5.62
	중 학 교	7.1	28.1	64.9	7.00
	고등학교	4.1	33.7	62.2	7.14
	대학이상	5.2	29.2	65.6	7.04
직 업	관리·전문가	2.3	28.8	68.9	7.14
	사무종사자	3.9	22.6	73.5	7.53
	서비스·판매	3.7	37.6	58.7	6.96
	농림·어업	8.9	44.3	46.9	6.23
	기 타	7.9	36.6	55.5	6.62
	비경제활동	21.9	36.0	42.1	5.88

### 5-10. 삶에 대한 만족도(자신의 재정상태)

[단위 : %, 점]

		불만족	보통	만족	만족도(점)
		0-3점	4-6점	7-10점	
계		12.1	52.5	35.4	5.75
읍 면	읍 부	11.3	51.7	37.0	5.75
	면 부	12.7	53.1	34.2	5.75
조 사 대 상	가 구 주	12.6	51.1	36.4	5.72
	가 구 원	11.6	54.2	34.2	5.79
성 별	남 자	12.9	50.1	36.9	5.74
	여 자	11.3	54.8	33.8	5.76
연 령 그 룹	39세 이하	12.4	45.4	42.2	5.98
	40~59세 이하	10.7	48.5	40.8	5.97
	60세 이상	13.1	59.8	27.1	5.45
거 처 의 종 류	단독주택	12.6	55.3	32.0	5.62
	아 파 트	12.3	45.3	42.3	6.04
	연립·다세대주택	2.4	22.6	75.1	7.24
	기 타	-	73.6	26.4	5.66
결 혼	미 혼	18.4	37.0	44.6	5.83
	배우자있음	8.1	55.0	36.9	5.92
	사 별	19.9	60.8	19.3	5.10
	이 혼	34.0	43.4	22.6	4.28

		불만족	보통	만족	만족도(점)
		0-3점	4-6점	7-10점	
점 유 태	자 가	11.6	52.7	35.7	5.79
	전 세	2.6	60.4	36.9	6.04
	보증부 월세	17.1	53.0	30.0	5.45
	사 글 세	38.3	39.9	21.8	4.44
	무상임대	9.2	51.5	39.2	5.89
세 대 구 분	1세대가구	8.2	54.1	37.7	5.97
	2세대가구	14.1	50.2	35.7	5.69
	3세대이상가구	6.6	61.2	32.2	5.89
	1인가구	18.7	50.4	30.9	5.34
	비혈연가구	6.7	56.7	36.6	5.92
학 력	무 학	17.0	60.6	22.4	5.24
	초등학교	12.1	61.4	26.5	5.46
	중 학 교	13.1	47.4	39.5	5.80
	고등학교	11.7	54.2	34.1	5.74
	대학이상	8.4	38.7	52.9	6.40
직 업	관리 · 전문가	5.3	34.5	60.2	6.56
	사무종사자	5.2	40.2	54.6	6.48
	서비스 · 판매	9.8	53.3	36.9	5.89
	농림 · 어업	6.8	58.3	34.9	5.92
	기 타	14.3	53.1	32.6	5.61
	비경제활동	21.7	54.6	23.8	5.14

### 5-11. 삶에 대한 만족도(친지, 친구와의 관계)

[단위 : %, 점]

		불만족	보통	만족	만족도(점)
		0-3점	4-6점	7-10점	
계		2.4	31.1	66.5	7.13
읍 면	읍 부	2.2	33.1	64.6	7.10
	면 부	2.5	29.7	67.7	7.14
조 사 대 상	가 구 주	1.9	31.4	66.7	7.12
	가 구 원	3.0	30.9	66.2	7.13
성 별	남 자	3.5	31.5	65.0	7.08
	여 자	1.3	30.8	67.9	7.17
연 령 그 룹	39세 이하	3.8	24.5	71.7	7.35
	40~59세 이하	2.0	30.9	67.2	7.19
	60세 이상	1.9	35.2	62.9	6.95
거 처 의 종 류	단독주택	2.7	33.1	64.2	7.02
	아 파 트	1.8	25.9	72.3	7.48
	연립·다세대주택	-	13.2	86.8	7.55
	기 타	-	43.2	56.8	6.77
결 혼	미 혼	7.2	26.6	66.3	7.17
	배우자있음	1.1	29.8	69.1	7.23
	사 별	2.4	39.8	57.8	6.71
	이 혼	3.2	53.9	42.9	6.19

		불만족	보통	만족	만족도(점)
		0-3점	4-6점	7-10점	
점 유 태	자 가	2.6	30.0	67.4	7.13
	전 세	-	14.9	85.1	8.02
	보증부 월세	0.8	37.6	61.6	7.32
	사 글 세	5.5	56.0	38.5	6.26
	무상임대	0.9	37.5	61.6	6.92
세 대 구 분	1세대가구	1.1	29.7	69.2	7.23
	2세대가구	3.4	30.8	65.8	7.11
	3세대이상가구	0.8	28.2	70.9	7.36
	1인가구	3.6	36.6	59.8	6.84
	비혈연가구	-	26.4	73.6	7.15
학 력	무 학	2.2	35.7	62.1	6.87
	초등학교	2.8	35.7	61.5	6.95
	중 학 교	1.7	28.5	69.8	7.24
	고등학교	1.4	33.8	64.8	7.16
	대학이상	4.0	21.3	74.7	7.37
직 업	관리 · 전문가	-	24.5	75.5	7.56
	사무종사자	1.3	19.0	79.7	7.45
	서비스 · 판매	1.2	31.2	67.6	7.31
	농림 · 어업	0.6	28.9	70.5	7.24
	기 타	2.0	33.4	64.6	7.01
	비경제활동	5.9	38.2	55.9	6.76

## 5-12. 삶에 대한 만족도(가정생활)

[단위 : %, 점]

		불만족	보통	만족	만족도(점)
		0-3점	4-6점	7-10점	
계		3.7	27.9	68.4	7.19
읍 면	읍 부	2.0	27.1	70.9	7.37
	면 부	4.9	28.6	66.6	7.07
조 사 대 상	가 구 주	3.3	31.1	65.6	7.04
	가 구 원	4.1	24.4	71.5	7.36
성 별	남 자	5.4	26.5	68.1	7.16
	여 자	2.0	29.4	68.6	7.23
연 령 그 룹	39세 이하	7.0	14.3	78.6	7.66
	40~59세 이하	2.0	25.9	72.1	7.34
	60세 이상	3.1	37.4	59.5	6.81
거 처 의 종 류	단독주택	4.8	31.1	64.1	6.99
	아 파 트	0.5	19.7	79.7	7.78
	연립·다세대주택	-	7.7	92.3	8.09
	기 타	-	22.8	77.2	7.71
결 혼	미 혼	12.2	18.1	69.7	7.24
	배우자있음	0.5	25.3	74.2	7.46
	사 별	5.8	48.5	45.7	6.21
	이 혼	19.7	51.9	28.4	5.10



		불만족	보통	만족	만족도(점)
		0-3점	4-6점	7-10점	
점 형 태	자 가	3.2	28.0	68.8	7.19
	전 세	-	12.0	88.0	8.11
	보증부 월세	-	29.9	70.1	7.73
	사 글 세	12.8	49.5	37.7	5.91
	무상임대	11.3	24.1	64.6	6.91
세 대 구 분	1세대가구	0.4	27.0	72.6	7.44
	2세대가구	6.0	23.9	70.1	7.27
	3세대이상가구	0.8	24.4	74.8	7.46
	1인가구	7.2	40.9	51.9	6.36
	비혈연가구	-	19.7	80.3	7.65
학 력	무 학	4.0	42.5	53.5	6.57
	초등학교	2.9	37.0	60.1	6.89
	중 학 교	3.9	25.1	71.0	7.28
	고등학교	4.5	24.3	71.2	7.31
	대학이상	3.0	14.9	82.1	7.74
직 업	관리·전문가	1.2	18.5	80.3	7.78
	사무종사자	2.1	10.5	87.4	7.77
	서비스·판매	5.5	22.1	72.4	7.49
	농림·어업	0.7	28.3	71.1	7.26
	기 타	5.6	33.4	61.0	6.91
	비경제활동	6.3	35.8	57.9	6.80

### 5-13. 삶에 대한 만족도(사회생활)

[단위 : %, 점]

		불만족	보통	만족	만족도(점)
		0-3점	4-6점	7-10점	
계		4.4	33.2	62.4	6.93
읍 면	읍 부	3.5	31.8	64.7	7.05
	면 부	5.1	34.1	60.8	6.84
조 사 대 상	가 구 주	4.1	32.4	63.5	6.91
	가 구 원	4.8	34.0	61.2	6.94
성 별	남 자	4.8	32.5	62.7	6.98
	여 자	4.0	33.8	62.2	6.88
연 령 그 룹	39세 이하	5.0	27.4	67.6	7.25
	40~59세 이하	3.3	30.2	66.5	7.09
	60세 이상	5.0	38.9	56.1	6.61
거 처 의 종 류	단독주택	5.1	36.6	58.2	6.76
	아 파 트	2.8	22.9	74.4	7.48
	연립·다세대주택	-	15.6	84.4	7.36
	기 타	-	37.5	62.5	6.81
결 혼	미 혼	8.6	30.6	60.8	7.00
	배우자있음	2.6	30.4	67.0	7.12
	사 별	6.5	47.2	46.3	6.17
	이 혼	15.0	42.4	42.6	5.48

		불만족	보통	만족	만족도(점)
		0-3점	4-6점	7-10점	
점 형 태	자 가	4.5	32.5	63.0	6.93
	전 세	5.9	13.4	80.7	7.59
	보증부 월세	2.0	34.1	64.0	7.40
	사 글 세	15.5	54.2	30.3	5.48
	무상임대	1.8	40.6	57.6	6.76
세 대 구 분	1세대가구	2.8	30.6	66.6	7.08
	2세대가구	5.2	31.3	63.5	7.02
	3세대이상가구	1.7	40.2	58.1	7.01
	1인가구	7.6	39.4	53.0	6.34
	비혈연가구	-	41.5	58.5	7.15
학 력	무 학	4.8	46.3	48.9	6.39
	초등학교	7.0	38.4	54.5	6.51
	중 학 교	4.0	29.7	66.2	7.13
	고등학교	2.2	32.8	65.0	7.17
	대학이상	4.9	20.8	74.4	7.29
직 업	관리·전문가	-	16.7	83.3	7.84
	사무종사자	0.6	18.0	81.4	7.55
	서비스·판매	1.4	30.6	68.0	7.30
	농림·어업	2.5	32.8	64.7	7.04
	기 타	5.9	38.2	55.9	6.58
	비경제활동	9.4	41.5	49.1	6.38

### 5-14. 삶에 대한 만족도(전반적인 행복상태)

[단위 : %, 점]

		불만족	보통	만족	만족도(점)
		0-3점	4-6점	7-10점	
계		2.8	35.3	61.9	6.95
읍 면	읍 부	2.1	34.1	63.8	7.07
	면 부	3.4	36.1	60.5	6.87
조 사 대 상	가 구 주	2.5	37.7	59.7	6.87
	가 구 원	3.2	32.5	64.3	7.05
성 별	남 자	3.4	33.9	62.7	6.98
	여 자	2.3	36.6	61.1	6.93
연 령 그 룹	39세 이하	3.7	22.5	73.8	7.39
	40~59세 이하	2.2	32.4	65.4	7.12
	60세 이상	2.9	44.8	52.3	6.57
거 처 의 종 류	단독주택	3.5	39.1	57.4	6.76
	아 파 트	0.9	24.6	74.5	7.57
	연립·다세대주택	-	13.5	86.5	7.39
	기 타	-	33.3	66.7	6.97
결 혼	미 혼	7.1	22.1	70.8	7.21
	배우자있음	1.1	34.1	64.8	7.10
	사 별	4.1	53.5	42.4	6.16
	이 혼	15.0	54.7	30.3	5.38

		불만족	보통	만족	만족도(점)
		0-3점	4-6점	7-10점	
점 유 태	자 가	3.0	34.9	62.1	6.95
	전 세	-	23.9	76.1	7.65
	보증부 월세	1.1	30.3	68.6	7.52
	사 글 세	12.8	56.4	30.8	5.62
	무상임대	-	41.1	58.9	6.79
세 대 구 분	1세대가구	1.5	33.9	64.7	7.07
	2세대가구	3.3	32.3	64.4	7.08
	3세대이상가구	0.8	34.8	64.3	7.02
	1인가구	5.9	45.4	48.7	6.37
	비혈연가구	-	26.4	73.6	7.33
학 력	무 학	2.5	52.5	45.0	6.32
	초등학교	3.8	42.1	54.1	6.63
	중 학 교	3.6	32.4	64.1	7.15
	고등학교	1.4	31.7	66.9	7.17
	대학이상	3.7	22.3	74.0	7.33
직 업	관리 · 전문가	-	19.8	80.2	7.63
	사무종사자	0.6	19.6	79.8	7.56
	서비스 · 판매	0.5	33.0	66.5	7.33
	농림 · 어업	1.1	37.7	61.1	7.01
	기 타	4.4	41.4	54.3	6.61
	비경제활동	6.3	40.0	53.7	6.53

### 5-15. 사회적 관계망(아파서 집안일 부탁할 경우)

[단위 : %, 명]

		있 음		없 음
			이웃 수	
계		63.5	2.24	36.5
읍 면	읍 부	56.8	2.76	43.2
	면 부	68.2	1.93	31.8
조 사 대 상	가 구 주	65.0	2.18	35.0
	가 구 원	61.8	2.31	38.2
성 별	남 자	63.8	2.41	36.2
	여 자	63.2	2.07	36.8
연 령 그 룹	39세 이하	56.6	2.61	43.4
	40~59세 이하	68.1	2.32	31.9
	60세 이상	63.7	1.99	36.3
거처의 종 류	단독주택	61.0	2.06	39.0
	아 파 트	71.3	2.66	28.7
	연립 · 다세대주택	75.2	2.51	24.8
	기 타	52.1	4.64	47.9
결 혼	미 혼	51.6	2.62	48.4
	배우자있음	67.7	2.28	32.3
	사 별	59.0	1.67	41.0
	이 혼	62.7	2.01	37.3

		있 음		없 음
			이웃 수	
점 유 태	자 가	63.0	2.12	37.0
	전 세	71.1	2.43	28.9
	보증부 월세	75.0	3.10	25.0
	사 글 세	49.9	2.58	50.1
	무상임대	61.8	2.80	38.2
세 대 구 분	1세대가구	68.8	2.23	31.2
	2세대가구	61.8	2.39	38.2
	3세대이상가구	52.0	2.07	48.0
	1인가구	59.7	1.84	40.3
	비혈연가구	79.8	4.06	20.2
학 력	무 학	59.2	1.95	40.8
	초등학교	66.4	1.81	33.6
	중 학 교	59.7	2.17	40.3
	고등학교	62.4	2.35	37.6
	대학이상	67.6	2.73	32.4
직 업	관리·전문가	69.5	3.02	30.5
	사무종사자	63.7	2.19	36.3
	서비스·판매	71.5	2.75	28.5
	농림·어업	67.5	1.72	32.5
	기 타	62.2	2.40	37.8
	비경제활동	55.1	2.32	44.9

### 5-16. 사회적 관계망(20만원 빌릴 경우)

[단위 : %, 명]

		있 음		없 음
			이웃 수	
계		77.6	3.70	22.4
읍 면	읍 부	75.4	4.08	24.6
	면 부	79.1	3.45	20.9
조 사 대 상	가 구 주	79.5	3.88	20.5
	가 구 원	75.4	3.49	24.6
성 별	남 자	79.0	4.19	21.0
	여 자	76.2	3.21	23.8
연 령 그 룹	39세 이하	74.0	4.06	26.0
	40~59세 이하	83.0	4.33	17.0
	60세 이상	75.3	2.94	24.7
거처의 종 류	단독주택	75.2	3.55	24.8
	아 파 트	84.5	4.13	15.5
	연립 · 다세대주택	90.5	3.88	9.5
	기 타	74.7	4.47	25.3
결 혼	미 혼	68.0	3.18	32.0
	배우자있음	82.5	4.07	17.5
	사 별	67.3	2.25	32.7
	이 혼	75.9	3.96	24.1



		있 음	이웃 수	없 음
점 유 태	자 가	77.7	3.61	22.3
	전 세	96.9	3.80	3.1
	보증부 월세	77.4	4.36	22.6
	사 글 세	64.9	4.92	35.1
	무상임대	73.8	3.91	26.2
세 대 구 분	1세대가구	80.4	3.86	19.6
	2세대가구	76.0	3.75	24.0
	3세대이상가구	76.9	4.26	23.1
	1인가구	74.2	2.72	25.8
	비혈연가구	93.3	7.17	6.7
학 력	무 학	68.8	2.48	31.2
	초등학교	79.3	3.46	20.7
	중 학 교	69.8	3.51	30.2
	고등학교	77.3	3.85	22.7
	대학이상	87.4	4.54	12.6
직 업	관리 · 전문가	90.4	5.10	9.6
	사무종사자	87.8	4.76	12.2
	서비스 · 판매	83.4	4.93	16.6
	농림 · 어업	80.9	2.99	19.1
	기 타	77.7	4.19	22.3
	비경제활동	65.0	2.72	35.0

### 5-17. 사회적 관계망(이야기 상대가 필요한 경우)

[단위 : %, 명]

		있 음		없 음
			이웃 수	
계		85.6	3.23	14.4
읍 면	읍 부	85.5	3.75	14.5
	면 부	85.6	2.85	14.4
조 사 대 상	가 구 주	84.7	3.18	15.3
	가 구 원	86.6	3.27	13.4
성 별	남 자	83.6	3.68	16.4
	여 자	87.5	2.80	12.5
연 령 그 룹	39세 이하	86.3	4.11	13.7
	40~59세 이하	87.0	3.14	13.0
	60세 이상	84.0	2.78	16.0
거 처 의 종 류	단독주택	84.3	3.11	15.7
	아 파 트	89.0	3.53	11.0
	연립 · 다세대주택	97.1	3.23	2.9
	기 타	79.0	4.88	21.0
결 혼	미 혼	82.5	3.86	17.5
	배우자있음	88.0	3.25	12.0
	사 별	80.0	2.44	20.0
	이 혼	74.3	2.32	25.7

		있 음	이웃 수	없 음
점 유 태	자 가	86.1	3.14	13.9
	전 세	92.3	3.12	7.7
	보증부 월세	81.5	4.07	18.5
	사 글 세	75.2	3.52	24.8
	무상임대	83.9	3.62	16.1
세 대 구 분	1세대가구	85.5	3.02	14.5
	2세대가구	87.2	3.51	12.8
	3세대이상가구	87.2	4.03	12.8
	1인가구	81.1	2.51	18.9
	비혈연가구	93.3	5.56	6.7
학 력	무 학	79.9	2.70	20.1
	초등학교	84.6	2.65	15.4
	중 학 교	81.9	2.47	18.1
	고등학교	86.7	3.68	13.3
	대학이상	91.4	3.91	8.6
직 업	관리·전문가	94.4	3.95	5.6
	사무종사자	91.6	4.10	8.4
	서비스·판매	86.9	3.59	13.1
	농림·어업	86.1	2.60	13.9
	기 타	87.7	3.53	12.3
	비경제활동	79.3	3.04	20.7





# 6

## 특성항목

---

# 6-1. 출산장려를 위한 정책(1순위)

[단위 : %]

		출산비·양육비	산후도우미·조리원	양성평등	의료서비스	보육시설
계		62.4	5.6	1.7	3.3	9.4
읍 면	읍 부	60.2	4.7	0.7	3.8	10.4
	면 부	64.0	6.2	2.4	2.9	8.8
조 사 대 상	가 구 주	63.8	5.4	1.3	3.4	9.6
	가 구 원	60.9	5.8	2.2	3.1	9.2
성 별	남 자	62.4	4.3	2.5	3.3	8.7
	여 자	62.4	6.8	1.0	3.2	10.1
연 령 그 룹	39세 이하	63.1	2.7	2.7	2.1	6.3
	40-59세 이하	60.2	7.0	0.7	3.6	9.9
	60세 이상	63.8	6.0	2.0	3.6	10.8
거 처 의 종 류	단독주택	62.8	5.0	2.2	3.3	10.3
	아 파 트	60.8	8.6	0.5	2.7	7.5
	연립·다세대주택	56.1	-	-	1.9	3.5
	기 타	79.9	-	-	10.7	4.2
결 혼	미 혼	62.2	0.5	3.7	0.5	8.7
	배우자있음	61.7	6.9	1.3	3.8	8.6
	사 별	68.2	4.9	1.4	2.7	12.4
	이 혼	44.1	12.3	-	13.7	23.2

		출산· 육아휴직 후 복직	의무 교육	육아휴직 확대, 근로형태 유연화	결혼지원	주택난 해소
계		5.8	7.0	3.5	0.8	0.5
읍 면	읍 부	7.0	6.4	6.0	0.7	-
	면 부	5.0	7.5	1.7	0.8	0.9
조 사 대 상	가 구 주	4.1	7.9	3.1	0.7	0.8
	가 구 원	7.7	6.1	3.9	0.9	0.2
성 별	남 자	5.7	8.0	3.8	0.6	0.7
	여 자	5.9	6.1	3.1	1.0	0.3
연 령 그 룹	39세 이하	11.1	4.5	7.2	0.3	-
	40-59세 이하	6.1	7.3	3.6	0.9	0.8
	60세 이상	2.6	8.3	1.2	0.9	0.6
거 처 의 종 류	단독주택	5.4	7.3	2.1	1.0	0.6
	아 파 트	4.9	7.0	8.0	-	-
	연립· 다세대주택	25.8	4.4	5.9	-	2.4
	기 타	-	-	5.2	-	-
결 혼	미 혼	13.6	4.2	6.5	-	-
	배우자있음	4.8	8.1	3.1	1.1	0.6
	사 별	1.9	6.3	1.6	0.4	0.4
	이 혼	-	-	3.5	-	3.2

		출산비·양육비	산후도우미·조리원	양성평등	의료서비스	보육시설
점유 형태	자 가	63.7	5.6	1.1	3.2	9.6
	전 세	72.2	3.8	-	7.1	7.2
	보증부 월세	52.6	10.2	0.8	3.7	6.0
	사 글 세	62.8	3.5	-	2.9	14.8
	무상임대	50.5	2.3	11.1	2.0	9.1
세 구 분	1세대가구	61.7	6.6	1.8	5.1	9.8
	2세대가구	59.4	5.9	2.6	2.0	9.1
	3세대이상가구	67.3	1.0	-	1.7	10.2
	1인가구	67.5	4.9	0.6	2.9	9.3
	비혈연가구	81.2	-	-	-	-
학 력	무 학	64.3	5.9	2.1	3.6	11.2
	초등학교	66.6	6.0	1.2	3.3	8.7
	중 학 교	55.6	6.9	1.3	5.4	14.5
	고등학교	59.1	5.8	2.9	3.1	9.4
	대학이상	65.4	3.9	0.6	2.0	5.9
직 업	관리·전문가	64.2	4.9	1.2	4.1	6.4
	사무종사자	62.1	5.6	0.6	4.7	6.2
	서비스·판매	62.2	1.4	6.0	2.7	7.7
	농림·어업	61.9	7.3	2.2	3.6	10.4
	기 타	60.6	5.9	0.8	5.2	12.6
	비경제활동	63.6	5.5	0.4	1.5	9.5



		출산 · 육아휴직 후 복직	의무 교육	육아휴직 확대, 근로형태 유연화	결혼지원	주택난 해소
점 유 태	자 가	5.5	7.7	2.5	0.8	0.2
	전 세	1.9	2.8	5.0	-	-
	보증부 월세	5.2	4.1	17.3	-	-
	사 글 세	8.7	2.5	2.3	-	2.5
	무상임대	10.3	3.9	4.8	2.2	3.9
세 대 구 분	1세대가구	4.1	7.6	2.1	0.9	0.4
	2세대가구	7.9	7.3	5.1	0.6	-
	3세대이상가구	9.9	7.2	1.4	-	1.3
	1인가구	3.4	5.6	3.0	1.3	1.6
	비혈연가구	-	-	18.8	-	-
학 력	무 학	1.2	9.2	1.5	1.1	-
	초등학교	3.4	6.7	2.5	1.3	0.4
	중 학 교	4.5	7.7	3.0	0.7	0.4
	고등학교	8.9	6.0	3.9	0.5	0.4
	대학이상	8.2	6.8	5.7	0.4	1.2
직 업	관리 · 전문가	3.3	1.2	11.1	1.2	2.5
	사무종사자	7.1	7.5	5.4	0.8	-
	서비스 · 판매	5.4	8.8	5.8	-	-
	농림 · 어업	2.7	7.2	2.7	1.2	0.8
	기 타	5.1	8.0	1.2	0.8	-
	비경제활동	9.6	6.9	1.9	0.6	0.4

## 6-2. 출산장려를 위한 정책(2순위)

[단위 : %]

		출산비·양육비	산후도우미·조리원	양성평등	의료서비스	보육시설
계		10.6	23.4	1.8	5.5	26.3
읍 면	읍 부	8.4	22.8	1.8	5.1	27.2
	면 부	12.6	24.0	1.9	5.9	25.6
조 사 대 상	가 구 주	9.8	30.4	1.1	4.5	25.9
	가 구 원	11.3	17.1	2.5	6.4	26.7
성 별	남 자	8.5	23.2	1.2	5.4	23.3
	여 자	12.8	23.7	2.5	5.6	29.5
연 령 그 룹	39세 이하	6.0	19.6	2.5	3.6	27.5
	40-59세 이하	10.6	22.4	0.9	7.7	24.1
	60세 이상	15.7	28.9	2.2	5.1	27.6
거 처 의 종 류	단독주택	13.0	21.3	1.4	5.3	29.6
	아 파 트	7.5	27.8	2.9	6.4	15.6
	연립·다세대주택	-	14.2	-	3.1	62.6
	기 타	9.6	40.6	-	-	31.1
결 혼	미 혼	5.2	9.2	2.2	4.6	33.3
	배우자있음	12.2	26.1	1.9	5.6	24.6
	사 별	12.2	40.9	0.9	6.3	20.6
	이 혼	15.6	-	-	15.9	34.9

		출산 · 육아휴직 후 복직	의무 교육	육아휴직 확대, 근로형태 유연화	결혼지원	주택난 해소
계		11.4	8.1	10.1	0.9	1.9
읍 면	읍 부	14.6	9.6	7.6	0.6	2.3
	면 부	8.4	6.7	12.4	1.2	1.5
조 사 대 상	가 구 주	10.0	10.0	7.0	0.3	1.0
	가 구 원	12.6	6.3	12.9	1.5	2.6
성 별	남 자	13.3	8.8	13.2	0.3	2.9
	여 자	9.3	7.3	6.9	1.6	0.8
연 령 그 룹	39세 이하	12.8	5.8	17.1	1.5	3.6
	40~59세 이하	15.2	8.7	8.1	0.8	1.4
	60세 이상	5.3	9.9	4.5	0.4	0.4
거 처 의 종 류	단독주택	7.1	7.5	11.9	1.2	1.6
	아 파 트	21.0	9.5	6.7	0.5	2.2
	연립 · 다세대주택	-	7.7	12.5	-	-
	기 타	9.0	-	-	-	9.7
결 혼	미 혼	14.0	6.0	19.3	2.1	4.1
	배우자있음	11.1	8.8	7.8	0.6	1.2
	사 별	5.1	9.0	3.7	-	1.3
	이 혼	33.6	-	-	-	-

		출산비·양육비	산후도우미·조리원	양성평등	의료서비스	보육시설
점유 형태	자 가	11.0	23.7	1.8	5.6	27.3
	전 세	5.5	44.5	-	-	13.2
	보증부 월세	6.6	17.3	2.9	2.2	16.5
	사 글 세	6.7	15.1	7.8	31.5	30.5
	무상임대	11.9	21.1	1.0	3.7	27.6
세 대 분	1세대가구	13.2	21.6	1.0	7.7	27.0
	2세대가구	9.7	21.5	3.0	3.7	24.5
	3세대이상가구	5.2	22.6	-	-	35.1
	1인가구	11.8	33.2	-	6.9	26.2
	비혈연가구	-	36.6	8.6	26.8	28.0
학 력	무 학	16.6	29.8	0.9	3.3	28.0
	초등학교	16.5	28.2	2.2	7.5	30.5
	중 학 교	13.5	21.9	1.2	6.3	32.5
	고등학교	7.6	21.2	3.5	3.3	22.0
	대학이상	7.7	21.7	0.5	7.2	26.1
직 업	관리·전문가	8.9	19.3	-	9.3	15.7
	사무종사자	8.4	17.2	3.3	4.7	47.6
	서비스·판매	4.8	29.0	1.2	4.3	19.5
	농림·어업	19.6	25.8	1.5	6.6	22.6
	기 타	10.7	23.9	-	4.9	35.6
	비경제활동	8.8	23.5	3.2	4.4	22.2

		출산 · 육아휴직 후 복직	의무 교육	육아휴직 확대, 근로형태 유연화	결혼지원	주택난 해소
점 유 태	자 가	11.2	8.7	8.5	1.2	1.0
	전 세	10.4	5.8	20.6	-	-
	보증부 월세	24.5	4.2	11.2	-	14.6
	사 글 세	-	8.3	-	-	-
	무상임대	6.3	6.1	20.9	-	1.4
세 대 구 분	1세대가구	9.5	11.5	7.6	0.4	0.4
	2세대가구	12.4	6.9	13.0	1.7	3.5
	3세대이상가구	19.5	5.0	10.7	-	1.8
	1인가구	8.8	6.7	6.5	-	-
	비혈연가구	-	-	-	-	-
학 력	무 학	2.5	12.9	3.3	1.3	1.3
	초등학교	4.8	7.0	3.4	-	-
	중 학 교	13.8	1.9	6.9	-	1.9
	고등학교	12.8	9.7	16.3	1.5	2.0
	대학이상	15.2	7.4	10.3	0.9	2.9
직 업	관리 · 전문가	18.2	9.5	17.9	-	1.3
	사무종사자	10.2	4.4	3.3	0.9	-
	서비스 · 판매	15.0	6.4	17.9	1.1	1.0
	농림 · 어업	9.7	6.2	6.4	0.6	1.0
	기 타	6.4	10.5	3.0	-	5.0
	비경제활동	10.6	10.5	12.1	1.8	2.9

### 6-3. 출산장려를 위한 정책(3순위)

[단위 : %]

		출산비·양육비	산후도우미·조리원	양성평등	의료서비스	보육시설
계		15.1	16.9	4.2	6.0	10.2
읍 면	읍 부	13.3	6.6	3.0	6.1	11.6
	면 부	17.0	27.9	5.4	5.8	8.6
조 사 대 상	가 구 주	11.9	20.3	2.7	4.3	9.3
	가 구 원	18.1	13.9	5.4	7.5	11.0
성 별	남 자	16.3	16.2	5.0	5.2	9.9
	여 자	13.6	17.9	3.0	7.0	10.5
연 령 그 룹	39세 이하	18.5	8.5	4.4	9.5	15.5
	40-59세 이하	13.3	14.4	1.6	1.4	6.7
	60세 이상	11.5	42.6	9.5	8.6	5.9
거 처 의 종 류	단독주택	17.2	22.3	7.2	7.2	9.9
	아 파 트	13.3	11.6	1.4	3.6	9.4
	연립·다세대주택	13.2	23.7	-	-	12.3
	기 타	10.4	-	-	24.0	20.8
결 혼	미 혼	26.2	11.0	7.8	6.1	15.1
	배우자있음	10.9	17.6	3.1	6.3	8.4
	사 별	22.7	28.3	3.4	4.7	8.6
	이 혼	-	16.6	-	-	18.5

		출산· 육아휴직 후 복직	의무 교육	육아휴직 확대, 근로형태 유연화	결혼지원	주택난 해소
계		13.3	10.0	18.6	1.5	4.2
읍 면	읍 부	11.6	11.6	28.8	0.8	6.6
	면 부	15.2	8.2	7.8	2.3	1.8
조 사 대 상	가 구 주	14.7	10.7	20.1	1.1	4.8
	가 구 원	12.0	9.3	17.2	1.9	3.7
성 별	남 자	13.9	10.6	19.9	0.9	2.1
	여 자	12.6	9.1	16.9	2.3	7.1
연 령 그 룹	39세 이하	14.3	4.4	20.6	2.3	2.1
	40~59세 이하	14.4	17.1	22.8	1.4	6.9
	60세 이상	8.6	6.1	4.2	-	2.9
거 처 의 종 류	단독주택	11.6	8.1	8.8	2.0	5.6
	아 파 트	14.3	13.1	29.9	-	3.5
	연립· 다세대주택	13.2	-	24.3	13.2	-
	기 타	24.0	10.0	10.7	-	-
결 혼	미 혼	11.4	2.6	16.1	-	3.7
	배우자있음	15.4	11.4	21.1	2.3	3.5
	사 별	4.3	10.3	9.4	-	8.2
	이 혼	-	46.3	-	-	18.5

		출산비·양육비	산후도우미·조리원	양성평등	의료서비스	보육시설
점유 형태	자 가	9.9	23.0	6.1	6.3	8.1
	전 세	54.8	-	-	-	-
	보증부 월세	15.9	2.6	-	4.2	13.5
	사 글 세	-	-	-	11.0	34.0
	무상임대	31.8	6.4	-	5.8	14.2
세 대 분 구	1세대가구	13.3	23.7	6.9	8.4	11.2
	2세대가구	17.3	7.9	4.2	4.3	8.5
	3세대이상가구	9.5	38.3	-	5.5	7.6
	1인가구	14.0	28.8	2.1	-	19.4
	비혈연가구	10.4	18.6	-	33.8	-
학 력	무 학	8.0	33.6	13.8	8.0	7.3
	초등학교	3.9	56.4	12.1	-	4.3
	중 학 교	30.1	19.9	-	15.5	6.1
	고등학교	18.0	15.5	3.8	2.7	6.3
	대학이상	11.4	7.1	2.9	6.8	16.1
직 업	관리·전문가	7.9	14.7	-	7.8	4.3
	사무종사자	19.0	9.1	-	4.5	13.5
	서비스·판매	24.8	11.6	1.6	6.8	8.5
	농림·어업	8.9	45.8	13.1	6.0	5.6
	기 타	6.0	6.1	10.0	6.3	19.6
	비경제활동	17.7	17.5	4.0	4.9	11.0



		출산 · 육아휴직 후 복직	의무 교육	육아휴직 확대, 근로형태 유연화	결혼지원	주택난 해소
점 유 태	자 가	13.4	9.8	18.4	0.9	4.0
	전 세	14.1	9.9	21.3	-	-
	보증부 월세	8.8	8.8	29.6	4.2	12.3
	사 글 세	-	32.7	11.7	-	10.5
	무상임대	18.8	5.9	13.6	3.6	-
세 대 구 분	1세대가구	14.6	6.2	8.1	-	7.6
	2세대가구	12.9	12.3	26.8	1.9	3.8
	3세대이상가구	17.1	16.1	5.9	-	-
	1인가구	7.3	7.5	13.6	4.3	3.0
	비혈연가구	23.4	-	13.8	-	-
학 력	무 학	7.3	8.0	8.0	-	5.8
	초등학교	8.2	8.2	4.3	-	2.8
	중 학 교	6.8	13.5	5.1	-	3.0
	고등학교	18.0	14.3	14.4	1.8	5.3
	대학이상	13.3	6.0	30.2	2.3	3.9
직 업	관리 · 전문가	12.2	8.0	36.3	3.3	5.5
	사무종사자	13.2	20.0	15.9	-	4.7
	서비스 · 판매	12.1	8.0	21.3	3.1	2.2
	농림 · 어업	11.8	4.2	2.7	-	1.8
	기 타	13.2	15.4	18.2	-	5.3
	비경제활동	16.4	5.9	15.1	1.8	5.7

### 6-4. 출산장려금 지원정책의 도움

[단위 : %]

		도움이 된다	도움이 안된다
계		75.3	24.7
읍 면	읍 부	74.2	25.8
	면 부	76.2	23.8
조 사 대 상	가 구 주	74.7	25.3
	가 구 원	76.0	24.0
성 별	남 자	74.7	25.3
	여 자	76.0	24.0
연 령 그 룹	39세 이하	77.7	22.3
	40-59세 이하	72.8	27.2
	60세 이상	76.0	24.0
거 처 의 종 류	단독주택	74.8	25.2
	아 파 트	73.3	26.7
	연립 · 다세대주택	94.9	5.1
	기 타	94.9	5.1
결 혼	미 혼	76.4	23.6
	배우자있음	74.4	25.6
	사 별	79.6	20.4
	이 혼	64.9	35.1

		도움이 된다	도움이 안된다
점 유 태	자 가	75.4	24.6
	전 세	73.2	26.8
	보증부 월세	73.6	26.4
	사 글 세	46.5	53.5
	무상임대	86.6	13.4
세 대 구 분	1세대가구	72.9	27.1
	2세대가구	76.5	23.5
	3세대이상가구	72.7	27.3
	1인가구	77.6	22.4
	비혈연가구	100.0	-
학 력	무 학	77.8	22.2
	초등학교	77.7	22.3
	중 학 교	72.2	27.8
	고등학교	77.4	22.6
	대학이상	70.3	29.7
직 업	관리·전문가	84.8	15.2
	사무종사자	65.6	34.4
	서비스·판매	67.4	32.6
	농림·어업	74.8	25.2
	기 타	76.2	23.8
	비경제활동	79.9	20.1

## 6-5. 출산 장려금 지원

[단위 : %]

		첫째 아이	둘째 아이	셋째 아이	넷째 아이
계		81.9	13.5	4.1	0.5
읍 면	읍 부	80.6	15.3	4.0	0.1
	면 부	82.8	12.2	4.2	0.7
조 사 대 상	가 구 주	84.2	10.8	4.3	0.8
	가 구 원	79.5	16.4	3.9	0.2
성 별	남 자	80.7	15.2	3.6	0.5
	여 자	83.1	11.8	4.7	0.5
연 령 그 룹	39세 이하	79.3	20.2	0.5	-
	40-59세 이하	84.6	9.5	5.6	0.3
	60세 이상	81.4	12.6	5.1	0.9
거 처 의 종 류	단독주택	80.7	14.6	4.1	0.6
	아 파 트	85.1	10.1	4.8	-
	연립 · 다세대주택	97.4	-	2.6	-
	기 타	64.1	35.9	-	-
결 혼	미 혼	73.3	25.9	0.7	-
	배우자있음	84.3	10.6	4.5	0.6
	사 별	81.8	12.6	5.1	0.5
	이 혼	81.1	-	18.9	-

		첫째 아이	둘째 아이	셋째 아이	넷째 아이
점 유 태	자 가	82.5	13.0	4.0	0.6
	전 세	84.6	15.4	-	-
	보증부 월세	64.8	22.8	12.4	-
	사 글 세	50.3	37.8	11.9	-
	무상임대	92.4	7.6	-	-
세 대 구 분	1세대가구	82.1	11.9	5.1	0.8
	2세대가구	79.4	16.9	3.5	0.3
	3세대이상가구	92.8	7.2	-	-
	1인가구	84.2	9.9	5.5	0.5
	비혈연가구	63.0	37.0	-	-
학 력	무 학	80.5	14.5	4.6	0.4
	초등학교	86.4	7.7	4.0	1.9
	중 학 교	78.3	15.1	6.6	-
	고등학교	80.6	15.3	4.1	-
	대학이상	82.3	15.2	2.5	-
직 업	관리·전문가	87.4	10.2	2.5	-
	사무종사자	89.6	7.8	2.6	-
	서비스·판매	78.6	15.7	5.7	-
	농림·어업	82.4	11.3	5.4	0.9
	기 타	87.6	8.5	3.9	-
	비경제활동	76.5	19.5	3.3	0.7

## 6-6. 청년층 결혼·출산 기피현상 해결 정책

[단위 : %]

		결혼 보조금 현금지급	신혼부부 주택우선 공급	출산장려금	다자녀 지원정책
계		15.6	44.0	25.5	14.9
읍 면	읍 부	13.7	47.8	19.4	19.1
	면 부	16.9	41.4	29.8	11.9
조 사 대 상	가 구 주	14.6	44.5	27.4	13.4
	가 구 원	16.6	43.5	23.3	16.5
성 별	남 자	18.4	43.8	24.1	13.7
	여 자	12.8	44.3	26.8	16.0
연 령 그 룹	39세 이하	22.1	43.9	17.5	16.5
	40-59세 이하	12.0	44.6	27.9	15.6
	60세 이상	14.8	43.7	28.1	13.4
거처의 종 류	단독주택	16.4	43.1	27.0	13.5
	아 파 트	9.4	47.3	23.0	20.3
	연립· 다세대주택	43.8	32.3	11.4	12.5
	기 타	-	73.5	10.2	16.3
결 혼	미 혼	26.9	44.2	11.4	17.5
	배우자있음	13.6	43.6	27.9	15.0
	사 별	11.8	45.8	29.9	12.5
	이 혼	9.5	46.0	37.4	7.1

		결혼 보조금 현금지급	신혼부부 주택우선 공급	출산장려금	다자녀 지원정책
점 유 태	자 가	16.4	42.7	26.5	14.4
	전 세	12.4	37.4	39.7	10.5
	보증부 월세	12.8	43.6	12.4	31.2
	사 글 세	9.7	52.1	29.4	8.9
	무상임대	10.8	60.8	17.2	11.2
세 대 구 분	1세대가구	14.8	42.3	29.1	13.8
	2세대가구	15.1	45.8	21.8	17.4
	3세대이상가구	29.8	29.5	26.8	13.9
	1인가구	12.5	49.0	26.7	11.9
	비혈연가구	15.1	62.5	-	22.4
학 력	무 학	14.2	43.9	25.4	16.6
	초등학교	15.9	47.1	28.0	8.9
	중 학 교	15.6	39.3	30.8	14.3
	고등학교	15.3	41.9	23.9	18.8
	대학이상	16.7	46.8	21.9	14.6
직 업	관리·전문가	11.4	59.0	9.5	20.1
	사무종사자	9.3	40.2	26.8	23.8
	서비스·판매	9.2	40.3	24.9	25.7
	농림·어업	14.4	41.3	33.3	10.9
	기 타	19.1	45.9	21.2	13.8
	비경제활동	21.0	45.4	22.9	10.7

## 6-7. 결혼문화 개선 여부

[단위 : %]

		개선이 필요함	개선 할 필요없음
계		87.7	12.3
읍 면	읍 부	89.4	10.6
	면 부	86.5	13.5
조 사 대 상	가 구 주	88.6	11.4
	가 구 원	86.7	13.3
성 별	남 자	89.1	10.9
	여 자	86.4	13.6
연 령 그 룹	39세 이하	85.7	14.3
	40-59세 이하	90.5	9.5
	60세 이상	86.6	13.4
거 처 의 종 류	단독주택	88.6	11.4
	아 파 트	82.5	17.5
	연립 · 다세대주택	100.0	-
	기 타	94.6	5.4
결 혼	미 혼	84.9	15.1
	배우자있음	89.4	10.6
	사 별	83.0	17.0
	이 혼	90.0	10.0



		개선이 필요함	개선이 필요없음
점 유 태	자 가	87.6	12.4
	전 세	85.6	14.4
	보증부 월세	79.5	20.5
	사 글 세	92.8	7.2
	무상임대	94.9	5.1
세 대 구 분	1세대가구	89.2	10.8
	2세대가구	86.9	13.1
	3세대이상가구	88.1	11.9
	1인가구	85.8	14.2
	비혈연가구	93.3	6.7
학 력	무 학	84.3	15.7
	초등학교	88.5	11.5
	중 학 교	83.4	16.6
	고등학교	89.9	10.1
	대학이상	89.1	10.9
직 업	관리·전문가	93.3	6.7
	사무종사자	91.9	8.1
	서비스·판매	87.5	12.5
	농림·어업	85.2	14.8
	기 타	93.4	6.6
	비경제활동	84.9	15.1

# 6-8. 결혼 관련 비용 절약(1순위)

[단위 : %]

		예단	예물	혼수	결혼식	신혼 여행	신혼집	기타
계		44.4	7.4	12.2	19.0	2.0	14.2	0.7
읍 면	읍 부	46.6	6.2	7.9	20.4	1.3	16.2	1.4
	면 부	42.8	8.4	15.4	18.0	2.5	12.7	0.2
조 사 대 상	가 구 주	48.5	5.3	12.8	16.6	2.5	13.4	0.9
	가 구 원	39.7	9.8	11.6	21.7	1.4	15.1	0.6
성 별	남 자	46.1	7.4	9.8	18.1	1.9	15.9	0.8
	여 자	42.7	7.5	14.7	19.9	2.1	12.4	0.7
연 령 그 룹	39세 이하	42.8	10.3	5.8	22.0	0.8	17.8	0.5
	40-59세 이하	44.5	5.6	11.4	21.4	2.6	13.7	0.9
	60세 이상	45.2	7.4	16.6	15.3	2.2	12.5	0.7
거처의 종 류	단독주택	42.6	8.1	14.2	17.3	2.2	15.0	0.5
	아 파 트	49.7	5.7	7.0	23.8	1.6	10.4	1.8
	연립 · 다세대주택	52.0	5.9	2.4	25.8	-	13.8	-
	기 타	47.9	-	-	28.9	-	23.3	-
결 혼	미 혼	38.1	15.9	6.1	22.3	0.6	16.2	0.7
	배우자있음	44.8	5.3	12.7	19.7	2.2	14.7	0.7
	사 별	46.3	7.4	19.0	12.9	3.3	9.9	1.2
	이 혼	75.5	8.0	-	7.6	-	8.9	-

		예단	예물	혼수	결혼식	신혼 여행	신혼집	기타
점 유 태	자 가	42.4	7.6	13.2	19.6	2.2	14.1	0.9
	전 세	41.4	6.7	-	29.3	-	22.6	-
	보증부 월세	58.1	14.7	7.4	9.6	-	10.3	-
	사 글 세	51.9	5.6	16.8	2.5	-	23.2	-
	무상임대	56.8	1.5	7.4	20.7	2.0	11.6	-
세 대 구 분	1세대가구	45.2	6.8	15.3	17.1	2.4	13.0	0.2
	2세대가구	40.7	9.2	9.5	19.5	1.9	18.1	1.1
	3세대이상가구	35.6	4.4	10.8	36.4	-	10.8	2.0
	1인가구	52.0	6.3	12.8	15.8	2.4	10.0	0.6
	비혈연가구	86.1	6.7	-	-	-	7.2	-
학 력	무 학	47.2	11.1	15.0	12.6	3.0	10.7	0.3
	초등학교	48.1	4.9	16.0	17.5	2.6	10.5	0.3
	중 학 교	35.8	7.8	19.4	17.3	2.0	16.3	1.4
	고등학교	41.7	11.3	10.3	19.3	1.2	15.5	0.7
	대학이상	47.3	1.9	5.3	25.4	1.8	17.2	1.1
직 업	관리·전문가	49.2	2.2	5.2	19.2	2.7	19.2	2.3
	사무종사자	54.9	2.2	2.5	13.3	1.6	24.9	0.6
	서비스·판매	46.0	7.1	9.8	23.4	-	13.7	-
	농림·어업	41.3	7.5	17.4	18.6	2.6	12.3	0.4
	기 타	53.9	5.5	10.9	12.4	1.6	15.1	0.6
	비경제활동	36.8	11.8	14.2	23.0	2.5	10.6	1.1

# 6-9. 결혼 관련 비용 절약(2순위)

[단위 : %]

		예단	예물	혼수	결혼식	신혼 여행	신혼집	기타
계		18.8	24.2	19.6	18.8	2.4	16.3	-
읍 면	읍 부	18.1	22.5	17.4	21.7	2.3	18.0	-
	면 부	19.5	25.8	21.7	15.8	2.4	14.7	-
조 사 대 상	가 구 주	19.4	27.7	21.1	16.9	2.1	12.8	-
	가 구 원	18.3	21.0	18.2	20.4	2.6	19.5	-
성 별	남 자	14.4	26.9	21.9	15.5	2.0	19.4	-
	여 자	23.3	21.3	17.3	22.1	2.8	13.2	-
연 령 그 룹	39세 이하	13.0	25.9	13.2	22.5	1.5	23.9	-
	40-59세 이하	22.7	19.3	25.7	18.1	1.8	12.3	-
	60세 이상	20.3	27.8	19.1	15.7	3.9	13.2	-
거처의 종 류	단독주택	18.9	22.8	21.3	15.0	2.8	19.2	-
	아 파 트	16.1	23.6	17.3	28.3	1.8	12.9	-
	연립· 다세대주택	32.2	36.1	15.0	16.7	-	-	-
	기 타	19.5	52.1	-	28.4	-	-	-
결 혼	미 혼	14.2	21.7	15.4	16.6	-	32.0	-
	배우자있음	20.0	25.7	20.5	19.2	3.6	11.0	-
	사 별	23.5	23.0	19.2	20.4	-	13.9	-
	이 혼	9.7	-	43.0	20.8	-	26.5	-

		예단	예물	혼수	결혼식	신혼 여행	신혼집	기타
점 유 태	자 가	20.8	21.9	19.4	19.2	3.0	15.7	-
	전 세	9.6	12.8	28.1	7.6	-	41.9	-
	보증부 월세	10.8	18.1	18.3	27.9	-	24.9	-
	사 글 세	-	30.0	23.1	18.0	-	28.9	-
	무상임대	14.6	44.7	19.8	12.0	-	8.9	-
세 대 구 분	1세대가구	21.3	23.0	20.8	16.0	5.3	13.6	-
	2세대가구	18.5	23.6	17.7	21.4	1.1	17.8	-
	3세대이상가구	15.9	17.5	30.1	11.2	-	25.4	-
	1인가구	16.3	27.0	19.6	21.1	-	16.0	-
	비혈연가구	-	84.6	-	15.4	-	-	-
학 력	무 학	24.5	22.6	21.7	16.3	4.8	10.1	-
	초등학교	18.8	31.2	14.1	14.9	3.9	17.1	-
	중 학 교	29.3	24.5	23.6	17.4	1.3	3.9	-
	고등학교	17.7	22.5	22.2	19.4	1.8	16.3	-
	대학이상	14.0	22.6	17.5	21.5	1.6	22.7	-
직 업	관리·전문가	13.1	37.8	19.0	21.1	-	9.1	-
	사무종사자	13.0	18.9	25.2	24.9	1.2	16.9	-
	서비스·판매	9.8	25.4	20.5	21.4	3.5	19.4	-
	농림·어업	26.1	21.8	18.7	17.3	1.6	14.5	-
	기 타	20.1	25.6	25.2	9.5	6.1	13.4	-
	비경제활동	22.8	22.6	14.1	18.5	2.1	19.9	-

# 6-10. 관광객 유치를 위한 보완 사항(1순위)

[단위 : %]

		볼거리	즐길거리	먹거리	숙박	기념품, 특산물	교통편
계		44.1	22.9	23.9	3.2	3.1	2.8
읍 면	읍 부	41.2	28.9	16.9	5.2	5.3	2.6
	면 부	46.1	18.7	28.8	1.8	1.5	3.0
조 사 대 상	가 구 주	43.9	24.0	22.3	3.8	2.9	3.1
	가 구 원	44.3	21.7	25.6	2.6	3.3	2.5
성 별	남 자	44.9	21.9	21.9	4.2	3.5	3.6
	여 자	43.2	23.9	25.8	2.3	2.7	2.1
연 령 그 룹	39세 이하	41.0	28.6	19.5	3.8	4.0	3.1
	40-59세 이하	43.8	23.6	21.5	4.3	4.2	2.8
	60세 이상	46.1	19.1	28.3	2.1	1.7	2.7
거 처 의 종 류	단독주택	44.4	21.6	26.5	2.5	2.3	2.6
	아 파 트	45.6	22.9	17.7	5.1	4.7	4.0
	연립 · 다세대주택	27.0	46.3	7.5	6.9	12.3	-
	기 타	39.2	48.7	5.0	7.1	-	-
결 혼	미 혼	43.4	24.8	23.5	3.2	2.0	3.0
	배우자있음	43.1	22.9	23.5	4.0	3.7	2.8
	사 별	47.1	20.4	27.8	0.3	1.6	2.8
	이 혼	61.8	25.7	9.0	-	3.5	-

		볼거리	즐길거리	먹거리	숙발	기념품, 특산품	교통편
점유태	자 가	43.3	22.0	25.8	2.9	3.0	3.1
	전 세	41.3	22.5	16.8	7.6	8.8	3.0
	보증부 월세	58.2	17.8	14.5	3.9	4.3	1.1
	사 글 세	59.5	14.5	22.7	-	3.2	-
	무상임대	38.5	41.9	10.7	5.7	1.5	1.8
세 구 분	1세대가구	47.3	19.5	24.6	2.8	3.0	2.7
	2세대가구	40.0	26.4	22.3	3.7	4.4	3.2
	3세대이상가구	47.5	16.4	29.1	3.8	1.2	2.1
	1인가구	44.0	24.5	24.6	3.0	1.5	2.5
	비혈연가구	55.8	37.5	6.7	-	-	-
학 력	무 학	43.8	20.1	32.0	1.4	1.0	1.8
	초등학교	49.3	19.3	25.6	1.7	2.1	2.2
	중 학 교	38.3	23.2	29.4	3.4	2.2	3.6
	고등학교	47.8	21.6	20.0	4.1	3.6	2.9
	대학이상	37.6	30.2	18.2	4.8	5.5	3.6
직 업	관리·전문가	48.1	30.1	8.5	8.1	0.9	4.3
	사무종사자	38.1	30.0	21.5	2.1	7.4	0.9
	서비스·판매	44.3	25.1	17.9	2.8	4.6	5.1
	농림·어업	44.7	20.6	28.6	2.1	2.2	1.8
	기 타	43.1	25.7	17.9	4.5	4.4	4.3
	비경제활동	44.8	18.9	28.8	3.2	1.8	2.5

### 6-11. 관광객 유치를 위한 보완 사항(2순위)

[단위 : %]

		볼거리	즐길거리	먹거리	숙박	기념품, 특산품	교통편
계		17.0	39.5	17.6	17.7	4.1	4.2
읍 면	읍 부	16.9	35.1	15.4	24.1	2.7	5.8
	면 부	17.1	43.3	19.5	12.1	5.3	2.7
조 사 대 상	가 구 주	14.7	40.3	20.3	15.8	4.5	4.3
	가 구 원	19.1	38.8	15.0	19.5	3.7	4.0
성 별	남 자	12.9	41.0	16.7	21.8	4.2	3.4
	여 자	21.5	37.8	18.6	13.1	4.0	5.0
연 령 그 룹	39세 이하	17.7	43.2	10.7	22.2	3.5	2.7
	40-59세 이하	16.5	37.2	19.3	18.5	5.1	3.3
	60세 이상	16.8	38.4	22.5	12.2	3.5	6.5
거 처 의 중 류	단독주택	17.6	41.6	20.0	13.0	3.6	4.2
	아 파 트	15.2	35.9	12.2	27.7	5.9	3.1
	연립·다세대주택	28.1	32.3	4.6	22.0	-	13.0
	기 타	7.7	30.4	39.8	14.6	-	7.7
결 혼	미 혼	19.5	41.6	7.7	28.0	3.3	-
	배우자있음	16.3	38.9	19.6	15.3	4.3	5.6
	사 별	16.0	37.2	26.4	12.0	3.7	4.7
	이 혼	13.4	50.2	18.4	7.9	10.2	-



		볼거리	즐길거리	먹거리	숙발	기념품, 특산물	교통편
점 유형 태	자 가	17.6	40.5	17.8	15.1	5.0	3.9
	전 세	-	31.4	31.1	18.8	-	18.7
	보증부 월세	16.2	40.7	6.4	34.8	1.9	-
	사 글 세	14.1	35.5	16.7	33.7	-	-
	무상임대	17.5	33.2	20.4	23.1	-	5.9
세 구 분	1세대가구	18.1	36.5	22.1	12.8	5.1	5.4
	2세대가구	17.8	39.2	12.5	23.6	3.7	3.2
	3세대이상가구	13.9	58.8	15.9	5.7	2.9	2.8
	1인가구	13.5	35.0	27.4	15.2	4.1	4.8
	비혈연가구	14.2	46.1	-	25.4	-	14.2
학 력	무 학	21.2	36.1	24.6	13.0	1.2	3.8
	초등학교	14.0	36.7	23.7	10.8	6.8	8.1
	중 학 교	24.0	38.5	17.8	11.7	5.6	2.4
	고등학교	14.7	43.1	13.8	21.0	4.5	2.9
	대학이상	16.1	38.5	16.1	22.3	2.5	4.5
직 업	관리 · 전문가	18.6	37.7	15.8	17.7	2.9	7.2
	사무종사자	21.5	46.6	10.7	16.9	1.4	2.9
	서비스 · 판매	11.0	30.3	11.1	36.7	7.2	3.7
	농림 · 어업	17.6	34.2	29.3	10.3	4.4	4.2
	기 타	11.5	44.2	18.4	21.8	2.8	1.4
	비경제활동	19.2	43.8	15.3	11.9	4.5	5.2

## 6-12. 받고 싶은 청년취업지원 사업(29세 이하)

[단위 : %]

		취업진 로상담	교육· 훈련	체험· 인턴	해외 진출	공공 일자리	지원· 보조금	창업 지원
계		20.4	31.9	12.4	2.3	10.1	11.6	11.2
읍 면	읍 부	17.9	22.9	8.8	4.2	8.4	19.1	18.5
	면 부	23.5	43.1	16.8	-	12.3	2.2	2.1
조 사 대 상	가 구 주	-	44.1	-	-	18.6	18.6	18.6
	가 구 원	21.6	31.2	13.1	2.5	9.7	11.2	10.7
성 별	남 자	15.6	42.1	10.0	2.5	10.1	10.4	9.2
	여 자	26.2	19.6	15.3	2.1	10.2	13.1	13.5
거처의 종 류	단독주택	16.9	39.5	13.6	-	8.6	9.7	11.8
	아 파 트	34.2	15.4	-	7.8	16.6	15.8	10.1
	연립· 다세대주택	-	21.3	63.1	-	-	15.5	-
	기 타	-	66.7	-	-	-	-	33.3
결 혼	미 혼	21.0	33.5	14.0	1.6	6.3	12.0	11.6
	배우자있음	16.3	19.9	-	8.2	38.8	8.7	8.2
	사 별	-	-	-	-	-	-	-
	이 혼	-	-	-	-	-	-	-

		취업진 로상담	교육· 훈련	체험· 인턴	해외 진출	공공 일자리	지원· 보조금	창업 지원
점 유 태	자 가	16.6	36.2	10.2	3.5	12.6	8.7	12.2
	전 세	48.6	-	-	-	-	51.4	-
	보증부 월세	54.3	6.7	-	-	10.9	21.7	6.4
	사 글 세	-	75.2	-	-	-	24.8	-
	무상임대	-	34.8	43.7	-	-	5.8	15.7
세 대 구 분	1세대가구	20.2	20.6	19.0	-	19.5	20.6	-
	2세대가구	24.1	24.3	14.0	3.1	7.2	13.9	13.3
	3세대이상가구	7.0	69.3	5.1	-	18.6	-	-
	1인가구	-	57.8	-	-	42.2	-	-
	비혈연가구	-	50.0	-	-	-	-	50.0
학 력	무 학	-	-	-	-	-	-	-
	초등학교	-	-	-	-	-	-	-
	중 학 교	33.5	57.0	-	-	-	-	9.5
	고등학교	25.9	25.5	16.5	2.8	2.7	19.9	6.6
	대학이상	11.9	35.1	9.7	2.2	20.5	4.0	16.7
직 업	관리·전문가	-	71.2	-	14.4	-	-	14.4
	사무종사자	7.9	-	-	-	16.2	33.8	42.1
	서비스·판매	27.0	6.6	29.3	-	9.1	21.4	6.6
	농림·어업	-	-	-	-	-	-	-
	기 타	-	38.7	-	-	47.1	14.1	-
	비경제활동	26.3	40.0	13.5	2.4	5.7	5.3	6.8

### 6-13. 좋은 일자리 조건

[단위 : %]

		임금 보상	적정한 근로 시간	고용 안정성	회사 분위기	복지 혜택	공정한 승진 기회	성장 가능성
계		42.2	8.0	35.2	1.4	9.6	1.4	2.3
읍 면	읍 부	35.9	8.2	32.5	2.8	15.9	2.4	2.3
	면 부	46.6	7.8	37.1	0.4	5.1	0.6	2.2
조 사 대 상	가 구 주	44.1	7.7	37.0	0.9	7.5	1.5	1.2
	가 구 원	40.1	8.3	33.1	1.9	11.9	1.3	3.5
성 별	남 자	41.4	8.9	35.8	1.4	9.4	1.6	1.5
	여 자	43.0	7.1	34.6	1.4	9.7	1.1	3.0
연 령 그 룹	39세 이하	31.3	14.2	31.7	4.0	13.2	1.9	3.7
	40-59세 이하	43.0	6.8	36.2	0.7	10.0	1.3	2.0
	60세 이상	47.8	5.4	36.4	0.5	7.2	1.1	1.7
거 처 의 종 류	단독주택	45.3	7.0	35.3	0.7	7.8	1.0	2.8
	아 파 트	35.7	10.4	32.0	3.5	14.9	2.7	0.8
	연립· 다세대주택	12.2	11.4	58.6	-	16.3	1.5	-
	기 타	33.6	22.6	24.1	10.5	9.2	-	-
결 혼	미 혼	34.9	12.4	32.3	2.8	10.4	2.6	4.6
	배우자있음	41.6	7.5	36.1	1.3	10.4	1.0	2.1
	사 별	52.4	3.8	36.3	0.4	5.3	1.3	0.4
	이 혼	49.0	18.8	21.0	-	7.7	3.6	-

		임금 보상	적정한 근로 시간	고용 안정성	회사 분위기	복지 혜택	공정한 승진 기회	성장 가능성
점 유 태	자 가	42.5	7.0	36.8	1.1	8.9	1.2	2.5
	전 세	31.8	1.7	26.9	-	34.4	5.1	-
	보증부 월세	45.2	15.3	16.7	6.8	11.2	3.6	1.3
	사 글 세	41.1	14.9	38.8	-	2.9	2.3	-
	무상임대	39.5	14.1	32.3	1.9	10.0	-	2.0
세 대 분	1세대가구	42.8	5.8	38.1	1.4	9.3	0.5	2.1
	2세대가구	40.1	10.5	31.5	1.6	11.3	1.8	3.1
	3세대이상가구	42.2	9.6	33.5	1.5	8.2	2.0	3.1
	1인가구	45.0	5.8	39.0	0.7	6.8	2.2	0.4
	비혈연가구	49.5	21.8	8.9	6.7	13.0	-	-
학 력	무 학	49.7	2.7	41.2	0.4	3.8	0.7	1.4
	초등학교	51.6	5.8	34.4	0.2	5.1	0.7	2.1
	중 학 교	39.9	7.8	37.2	-	11.2	1.8	2.1
	고등학교	45.0	7.7	27.8	1.7	11.2	2.3	4.2
	대학이상	25.2	14.6	40.1	3.7	15.0	1.1	0.4
직 업	관리·전문가	26.9	10.7	39.3	3.4	17.9	1.8	-
	사무종사자	27.7	7.5	39.9	1.3	16.0	1.8	5.9
	서비스·판매	47.2	14.5	26.9	3.0	4.2	1.3	2.9
	농림·어업	49.0	5.7	37.2	0.2	4.7	0.4	2.8
	기 타	47.8	7.2	33.3	1.2	8.9	0.5	1.0
	비경제활동	39.1	7.6	34.8	1.7	13.0	2.6	1.3

## 6-14. 현재 직장에 대한 생각

[단위 : %]

		전혀 그렇지 않다	그렇지 않다	보통이다	약간 그렇다	매우 그렇다
계		4.5	15.8	57.9	11.1	10.7
읍 면	읍 부	3.2	12.8	48.5	17.9	17.6
	면 부	5.4	18.0	64.6	6.2	5.8
조 사 대 상	가 구 주	4.7	14.8	56.8	11.0	12.7
	가 구 원	4.2	17.3	59.4	11.1	8.0
성 별	남 자	4.6	16.8	56.9	8.9	12.8
	여 자	4.3	14.7	59.1	13.7	8.3
연 령 그 룹	39세 이하	3.4	12.6	46.9	20.9	16.2
	40-59세 이하	4.0	12.2	60.3	10.1	13.3
	60세 이상	5.5	21.6	60.9	7.0	5.0
거 처 의 종 류	단독주택	5.4	20.4	60.3	8.2	5.7
	아 파 트	1.5	3.8	53.9	18.2	22.6
	연립 · 다세대주택	-	5.4	29.7	26.2	38.7
	기 타	12.6	-	58.1	10.8	18.6
결 혼	미 혼	1.7	15.8	48.3	19.1	15.2
	배우자있음	4.9	15.2	59.2	10.1	10.6
	사 별	4.8	19.6	59.9	8.2	7.6
	이 혼	4.3	22.2	54.9	14.3	4.3

		전혀 그렇지않다	그렇지 않다	보통이다	약간 그렇다	매우 그렇다
점 유 태	자 가	4.8	15.8	61.5	9.2	8.7
	전 세	-	-	54.4	21.8	23.8
	보증부 월세	2.9	2.3	48.8	27.5	18.5
	사 글 세	4.1	40.9	43.2	4.0	7.8
	무상임대	4.0	26.0	32.3	15.4	22.2
세 대 구 분	1세대가구	4.7	18.5	61.7	7.2	7.9
	2세대가구	3.4	14.5	55.9	14.2	12.0
	3세대이상가구	11.4	12.7	62.4	9.0	4.5
	1인가구	3.7	14.6	49.3	15.7	16.7
	비혈연가구	-	-	66.1	6.2	27.7
학 력	무 학	2.6	27.0	59.7	7.1	3.6
	초등학교	7.5	20.6	61.8	5.9	4.1
	중 학 교	2.2	16.5	70.1	5.1	6.1
	고등학교	5.6	13.5	59.8	10.5	10.6
	대학이상	2.6	8.7	44.9	21.3	22.5
직 업	관리·전문가	4.4	3.4	28.8	21.2	42.3
	사무종사자	-	1.3	54.3	20.5	23.9
	서비스·판매	1.7	14.9	60.8	14.3	8.3
	농림·어업	7.0	23.8	62.2	3.9	3.1
	기 타	4.8	16.3	63.1	11.8	4.0
	비경제활동	-	-	-	-	-

# 6-15. 좋은 일자리를 위한 개선 부분

[단위 : %]

		임금 보상	적정한 근로 시간	고용 안정성	회사 분위기	복지 혜택	공정한 승진 기회	성장 가능성
계		55.7	9.7	13.2	2.2	10.4	0.9	7.8
읍 면	읍 부	47.8	10.0	16.2	3.8	14.4	2.1	5.6
	면 부	61.4	9.5	11.1	1.1	7.5	-	9.4
조 사 대 상	가 구 주	56.9	8.6	12.1	1.9	10.9	1.4	8.1
	가 구 원	54.1	11.2	14.8	2.7	9.6	0.2	7.4
성 별	남 자	54.0	8.9	14.1	2.4	11.8	1.2	7.6
	여 자	57.8	10.7	12.2	2.1	8.7	0.5	8.1
연 령 그 룹	39세 이하	44.1	10.9	20.1	5.2	14.8	1.7	3.1
	40-59세 이하	49.6	11.6	13.2	2.1	12.7	0.9	9.9
	60세 이상	68.4	7.1	9.8	0.9	5.5	0.4	7.9
거 처 의 종 류	단독주택	62.1	9.1	12.1	0.7	8.8	0.1	7.2
	아 파 트	38.0	13.2	15.7	5.9	14.1	2.8	10.2
	연립· 다세대주택	46.1	3.3	14.0	3.8	20.0	5.6	7.1
	기 타	35.2	-	30.3	17.9	11.4	-	5.2
결 혼	미 혼	33.3	11.3	22.4	7.8	20.8	1.8	2.6
	배우자있음	57.9	9.7	12.0	1.6	9.2	0.9	8.6
	사 별	63.5	5.6	12.3	0.9	8.2	-	9.4
	이 혼	68.8	18.6	8.4	-	4.1	-	-



		임금 보상	적정한 근로 시간	고용 안정성	회사 분위기	복지 혜택	공정한 승진 기회	성장 가능성
점 유 태	자 가	56.8	9.6	12.0	2.3	10.0	0.8	8.6
	전 세	56.7	3.6	20.6	-	9.2	6.6	3.3
	보증부 월세	52.7	19.2	11.2	-	10.2	-	6.7
	사 글 세	60.9	5.0	12.6	-	17.2	-	4.2
	무상임대	44.7	6.3	26.6	5.4	13.1	1.2	2.7
세 대 구 분	1세대가구	59.7	9.7	11.8	1.5	7.3	1.1	8.9
	2세대가구	50.4	11.6	13.6	1.7	14.3	0.7	7.7
	3세대이상가구	59.3	13.2	15.4	-	8.5	-	3.7
	1인가구	58.6	4.5	13.2	4.6	10.5	1.3	7.4
	비혈연가구	28.6	-	37.0	27.7	6.7	-	-
학 력	무 학	72.0	7.1	11.4	-	1.4	-	8.2
	초등학교	64.8	6.3	12.3	1.6	7.0	-	7.9
	중 학 교	64.0	10.6	9.3	1.1	3.5	-	11.5
	고등학교	52.1	9.6	15.1	0.4	14.6	1.3	7.0
	대학이상	39.5	13.7	15.0	6.6	16.6	2.1	6.5
직 업	관리·전문가	41.6	5.9	18.8	10.7	14.4	2.6	6.0
	사무종사자	32.2	9.3	16.0	4.0	31.7	4.6	2.3
	서비스·판매	48.8	21.8	17.8	-	7.3	-	4.3
	농림·어업	71.1	6.0	5.9	0.8	2.9	-	13.3
	기 타	52.6	9.7	20.5	1.8	11.5	-	3.9
	비경제활동	-	-	-	-	-	-	-

### 6-16. 귀농귀촌 의향(20세 이상)

[단위 : %]

		귀농(어)	귀촌	귀농(어) · 귀촌	관심 없다
계		2.4	4.2	0.7	92.7
읍 면	읍 부	4.1	7.8	0.9	87.2
	면 부	1.3	1.6	0.5	96.6
조 사 대 상	가 구 주	3.0	4.9	1.1	91.1
	가 구 원	1.8	3.2	0.2	94.8
성 별	남 자	3.2	5.4	1.0	90.5
	여 자	1.7	3.0	0.4	94.9
연 령 그 룹	39세 이하	3.5	7.6	1.3	87.6
	40~59세 이하	4.1	6.0	0.9	89.0
	60세 이상	0.7	1.1	0.2	98.0
거 처 의 종 류	단독주택	1.1	2.5	0.3	96.1
	아 파 트	5.9	8.2	0.9	85.0
	연립 · 다세대주택	8.0	8.0	5.5	78.5
	기 타	12.5	28.0	10.2	49.3
결 혼	미 혼	3.1	2.4	-	94.6
	배우자있음	2.8	5.2	0.8	91.1
	사 별	0.4	0.9	0.7	97.9
	이 혼	-	4.8	-	95.2

		귀농(어)	귀촌	귀농(어) · 귀촌	관심 없다
점 유형 태	자 가	2.1	2.1	0.3	95.5
	전 세	-	25.5	2.6	71.9
	보증부 월세	4.2	12.8	-	83.1
	사 글 세	6.9	3.0	-	90.1
	무상임대	5.1	15.5	5.0	74.3
세 대 구 분	1세대가구	1.4	1.8	-	96.8
	2세대가구	3.5	6.3	1.3	88.9
	3세대이상가구	-	3.1	-	96.9
	1인가구	2.6	5.5	1.2	90.7
	비혈연가구	18.8	-	-	81.2
학 력	무 학	0.4	0.5	0.3	98.9
	초등학교	1.1	1.5	-	97.5
	중 학 교	-	3.2	-	96.8
	고등학교	3.5	4.6	0.5	91.4
	대학이상	5.5	9.5	2.2	82.7
직 업	관리 · 전문가	8.0	16.7	4.5	70.7
	사무종사자	5.8	7.4	1.5	85.3
	서비스 · 판매	4.1	2.9	-	93.0
	농림 · 어업	-	0.8	0.2	99.0
	기 타	2.6	5.6	-	91.8
	비경제활동	1.6	3.2	0.5	94.7

# 6-17. 귀농(어)·귀촌의 이유

[단위 : %]

		퇴직후 여생	건강 고려	농(어) 촌생활 선호	도시 생활 어려움	가족/ 친지 근접 생활	인간 다운 삶	생활비 절약
계		35.6	13.3	12.7	13.4	7.1	16.1	1.8
읍 면	읍 부	37.8	14.8	14.2	7.3	9.8	13.6	2.5
	면 부	29.9	9.2	8.7	29.4	-	22.8	-
조 사 대 상	가 구 주	43.0	11.3	10.3	11.5	4.3	18.3	1.3
	가 구 원	19.9	17.4	17.6	17.5	13.1	11.6	2.9
성 별	남 자	40.8	13.7	15.1	6.6	6.5	15.9	1.4
	여 자	26.2	12.5	8.3	25.5	8.3	16.6	2.6
연 령 그 룹	39세 이하	20.7	15.0	20.1	5.1	13.6	25.5	-
	40-59세 이하	49.9	11.4	10.8	6.1	4.6	13.8	3.3
	60세 이상	13.8	16.7	-	69.4	-	-	-
거 처 의 종 류	단독주택	30.9	11.4	8.2	23.1	8.4	15.7	2.3
	아 파 트	37.9	11.2	17.3	9.8	8.9	14.9	-
	연립· 다세대주택	40.1	20.4	-	-	-	39.5	-
	기 타	41.8	23.7	24.6	-	-	-	9.8
결 혼	미 혼	-	30.5	38.7	8.2	-	22.6	-
	배우자있음	41.1	12.1	10.5	10.7	7.0	16.5	2.1
	사 별	20.6	-	-	79.4	-	-	-
	이 혼	-	-	-	-	100.0	-	-

		퇴직후 여생	건강 고려	농(어) 존생활 선호	도시 생활 어려움	가족/ 친지 근접 생활	인간 다운 삶	생활비 절약
점 유 태	자 가	37.1	15.6	13.7	20.1	2.3	9.4	1.8
	전 세	19.7	12.7	-	-	38.7	19.7	9.2
	보증부 월세	25.6	14.5	17.3	7.1	17.8	17.7	-
	사 글 세	34.5	-	-	35.1	-	30.3	-
	무상임대	44.4	9.2	14.7	4.5	-	27.2	-
세 대 구 분	1세대가구	53.8	4.9	5.2	30.8	-	5.3	-
	2세대가구	40.1	16.8	8.4	7.0	13.0	11.4	3.3
	3세대이상가구	-	31.8	-	-	-	68.2	-
	1인가구	20.1	10.3	19.8	18.8	-	31.0	-
	비혈연가구	-	-	100.0	-	-	-	-
학 력	무 학	-	-	-	100.0	-	-	-
	초등학교	11.4	23.0	-	65.6	-	-	-
	중 학 교	35.8	10.8	16.4	14.8	22.2	-	-
	고등학교	44.3	13.0	10.9	10.1	4.1	11.8	5.9
	대학이상	35.9	12.9	15.8	3.3	8.7	23.4	-
직 업	관리·전문가	28.5	13.4	14.6	4.4	4.4	28.4	6.3
	사무종사자	50.8	7.9	14.4	-	7.9	18.9	-
	서비스·판매	52.3	8.7	7.5	16.0	-	15.4	-
	농림·어업	-	-	29.6	39.9	-	30.5	-
	기 타	57.9	21.2	7.7	5.6	7.7	-	-
	비경제활동	6.7	18.5	11.5	42.2	16.3	4.9	-

# 6-18. 주택가격 시세 적정성(현재 시세기준)

[단위 : %]

		70%미 만	70~ 80% 미만	80~ 90% 미만	90~ 100% 미만	현재 시세 (100%)	10~ 110% 미만	110~ 120% 미만	120~ 130% 미만	130% 이상
계		30.4	37.4	5.0	6.6	13.2	3.0	1.7	2.1	0.7
읍 면	읍 부	38.2	35.2	5.5	4.5	10.6	3.0	2.1	0.5	0.4
	면 부	24.9	38.9	4.7	8.2	15.0	2.9	1.4	3.2	0.8
조 사 대 상	가 구 주	30.9	37.4	4.3	6.3	13.4	3.3	1.8	2.3	0.3
	가 구 원	30.0	37.3	5.8	7.0	12.9	2.6	1.5	1.8	1.0
성 별	남 자	33.5	36.3	3.6	6.0	13.2	2.7	1.4	2.5	0.8
	여 자	27.5	38.3	6.4	7.3	13.1	3.2	1.9	1.7	0.5
연 령 그 룹	39세 이하	42.4	29.2	3.5	4.3	16.3	1.1	0.9	0.5	1.8
	40~59세 이하	31.1	40.5	4.8	6.6	8.7	3.8	3.0	1.0	0.5
	60세 이상	23.1	39.5	6.1	8.0	15.0	3.3	1.0	3.8	0.1
거 처 의 종 류	단독주택	26.6	35.0	6.1	7.6	15.9	3.5	1.8	2.7	0.7
	아 파 트	40.7	47.5	1.3	2.8	4.0	1.3	1.4	0.3	0.6
	연립· 다세대주택	54.4	21.1	2.9	12.0	7.2	2.4	-	-	-
	기 타	32.3	48.4	5.0	-	14.3	-	-	-	-
결 혼	미 혼	33.5	30.4	2.9	6.0	21.9	2.1	1.2	0.3	1.6
	배우자있음	32.2	38.8	4.9	6.7	9.3	2.9	1.9	2.7	0.5
	사 별	20.8	39.0	6.8	6.7	19.1	4.5	1.2	1.6	0.3
	이 혼	16.5	38.3	14.7	9.4	21.1	-	-	-	-

		70%미 만	70~ 80% 미만	80~ 90% 미만	90~ 100% 미만	현세 (100%)	10~ 110% 미만	110~ 120% 미만	120~ 130% 미만	130% 이상
점 유 태	자 가	28.3	38.2	5.5	6.6	13.9	2.8	1.6	2.3	0.7
	전 세	49.3	41.6	2.6	-	6.5	-	-	-	-
	보증부 월세	43.9	25.6	4.6	7.0	9.1	4.8	3.8	-	1.2
	사 글 세	29.0	38.6	5.2	7.0	5.9	9.1	2.3	2.9	-
	무상임대	39.6	34.2	-	9.0	12.3	1.9	1.1	1.8	-
세 대 분	1세대가구	25.7	42.1	6.1	7.8	11.2	2.6	1.5	2.2	0.7
	2세대가구	38.9	32.2	5.0	5.9	11.2	2.4	2.2	1.7	0.4
	3세대이상가구	30.0	29.6	0.8	3.2	21.1	5.6	2.2	4.6	2.8
	1인가구	23.0	40.3	4.7	7.5	18.4	4.1	0.7	1.1	0.3
	비혈연가구	20.2	57.9	-	-	15.1	-	-	6.7	-
학 력	무 학	23.2	38.1	7.3	7.0	16.1	4.3	0.8	3.0	0.3
	초등학교	23.0	37.5	5.9	8.4	14.5	4.5	2.2	4.0	-
	중 학 교	23.2	45.7	8.6	8.9	10.3	0.6	1.1	0.4	1.1
	고등학교	32.3	34.8	3.6	7.1	14.0	2.9	2.1	2.2	1.0
	대학이상	44.9	35.2	2.2	2.7	10.4	1.9	1.6	0.3	0.9
직 업	관리·전문가	36.0	47.4	3.2	3.1	5.7	1.3	1.2	1.2	1.0
	사무종사자	41.3	37.0	1.9	2.0	9.5	2.7	2.1	1.5	2.0
	서비스·판매	39.0	35.6	3.4	9.8	6.1	1.9	4.2	-	-
	농림·어업	26.4	42.1	6.2	7.4	9.9	3.6	0.9	3.4	0.2
	기 타	29.0	29.6	6.9	4.6	21.3	5.0	1.9	1.8	-
	비경제활동	26.6	34.6	5.1	8.0	18.8	2.3	1.2	2.1	1.2

# 6-19. 노인 교통 수단(65세 이상)

[단위 : %]

		도보	시내 버스	택시	자가용	오토 바이	자전거	기타
계		6.0	53.8	6.9	21.2	9.2	1.1	1.8
읍 면	읍 부	14.1	49.3	2.9	15.7	10.7	4.3	2.9
	면 부	3.1	55.4	8.3	23.1	8.7	-	1.4
조 사 대 상	가 구 주	5.7	55.5	6.9	18.6	10.0	1.4	1.9
	가 구 원	6.5	50.5	6.9	26.7	7.5	0.4	1.5
성 별	남 자	4.0	38.6	8.1	30.3	13.5	2.5	3.0
	여 자	7.2	63.6	6.1	15.4	6.4	0.2	1.0
거처의 종 류	단독주택	4.9	54.7	7.2	21.2	9.1	1.0	1.9
	아 파 트	35.2	32.3	-	16.1	12.8	3.6	-
	연립· 다세대주택	-	-	-	100.0	-	-	-
	기 타	-	-	-	-	-	-	-
결 혼	미 혼	-	100.0	-	-	-	-	-
	배우자있음	4.3	42.1	7.4	30.7	11.6	1.4	2.5
	사 별	8.7	71.2	6.3	6.7	5.7	0.6	0.7
	이 혼	-	67.7	-	32.3	-	-	-



		도보	시내 버스	택시	자가용	오토 바이	자전거	기타
점 유 태	자 가	5.9	53.3	6.7	21.7	9.4	1.0	1.9
	전 세	-	41.7	58.3	-	-	-	-
	보증부 월세	41.4	20.7	-	19.0	-	19.0	-
	사 글 세	-	68.0	10.7	21.3	-	-	-
	무상임대	-	90.8	-	-	9.2	-	-
세 대 구 분	1세대가구	4.1	44.9	6.9	30.3	10.5	1.6	1.6
	2세대가구	7.3	42.4	8.0	26.2	9.1	-	7.1
	3세대이상가구	15.3	42.0	6.9	26.4	9.4	-	-
	1인가구	7.7	73.7	6.5	3.6	6.9	0.8	0.8
	비혈연가구	-	-	-	-	-	-	-
학 력	무 학	6.2	69.0	6.0	6.8	11.1	0.5	0.3
	초등학교	6.1	48.0	8.2	23.7	8.3	1.7	3.9
	중 학 교	4.7	31.1	5.7	43.0	12.8	1.3	1.3
	고등학교	4.6	29.0	8.9	54.6	-	1.5	1.5
	대학이상	7.6	7.6	-	84.7	-	-	-
직 업	관리·전문가	-	36.6	-	43.5	19.9	-	-
	사무종사자	-	42.2	-	57.8	-	-	-
	서비스·판매	7.6	14.5	6.9	64.0	6.9	-	-
	농림·어업	2.0	46.4	6.1	27.6	13.6	0.8	3.4
	기 타	8.8	64.5	1.9	11.0	12.5	1.3	-
	비경제활동	9.8	64.4	9.2	11.0	3.4	1.6	0.6

## 6-20. 다문화가족 지원 사항(1순위)

[단위 : %]

		직업 훈련	경제적 지원	한국어 교육	인식 개선	자녀 교육	상담 서비스	기타
계		25.8	18.6	25.4	14.3	9.1	6.1	0.7
읍 면	읍 부	21.1	12.7	30.0	17.8	10.1	6.5	1.7
	면 부	29.1	22.8	22.2	11.8	8.3	5.8	-
조 사 대 상	가 구 주	24.5	19.0	28.1	12.8	8.4	6.4	0.8
	가 구 원	27.2	18.3	22.5	16.0	9.8	5.7	0.6
성 별	남 자	26.8	16.0	23.3	17.5	9.7	6.0	0.7
	여 자	24.8	21.2	27.5	11.2	8.5	6.1	0.7
연 령 그 룹	39세 이하	26.2	15.1	21.7	23.2	8.1	4.6	1.1
	40~59세 이하	26.1	15.6	24.8	16.8	9.4	6.4	0.9
	60세 이상	25.4	23.1	28.1	7.2	9.3	6.6	0.3
거 처 의 종 류	단독주택	27.7	20.6	24.8	12.3	8.7	5.7	0.2
	아 파 트	16.7	13.9	26.4	21.5	11.5	7.3	2.7
	연립 · 다세대주택	38.0	3.9	37.3	11.0	2.1	7.8	-
	기 타	34.2	16.2	21.3	23.0	5.4	-	-
결 혼	미 혼	28.4	15.5	21.9	23.7	8.7	1.7	-
	배우자있음	26.7	17.7	24.2	13.5	9.4	7.5	0.9
	사 별	18.8	25.9	34.7	7.4	7.1	5.5	0.6
	이 혼	25.1	21.1	29.5	8.1	16.2	-	-

		직업 훈련	경제적 지원	한국어 교육	인식 개선	자녀 교육	상담 서비스	기타
점 유 태	자 가	24.9	18.7	26.2	13.5	9.7	6.2	0.8
	전 세	13.5	3.7	22.4	29.4	19.2	11.8	-
	보증부 월세	21.3	29.2	18.4	21.5	4.0	5.5	-
	사 글 세	22.6	18.4	29.4	25.0	2.3	2.3	-
	무상임대	46.7	14.0	21.0	9.9	4.2	4.3	-
세 대 구 분	1세대가구	25.3	20.8	28.7	9.1	9.9	6.2	-
	2세대가구	27.0	15.6	19.1	22.9	8.5	5.4	1.5
	3세대이상가구	32.5	17.1	16.2	5.3	15.0	13.0	0.8
	1인가구	21.1	22.3	34.4	10.9	6.1	4.7	0.5
	비혈연가구	30.2	-	56.3	6.7	6.7	-	-
학 력	무 학	21.5	24.2	28.1	8.3	9.2	8.4	0.3
	초등학교	28.1	26.0	27.1	7.2	7.0	4.4	0.2
	중 학 교	22.7	21.9	26.5	12.7	9.2	6.6	0.4
	고등학교	27.8	16.8	22.0	17.3	9.1	6.3	0.7
	대학이상	25.9	7.8	25.9	22.6	10.8	5.4	1.6
직 업	관리·전문가	25.3	11.4	28.3	20.3	7.0	6.5	1.3
	사무종사자	30.6	5.6	22.9	26.7	6.6	5.5	2.1
	서비스·판매	33.6	11.7	23.0	12.1	13.9	4.5	1.2
	농림·어업	27.5	23.8	25.2	9.8	8.6	4.7	0.3
	기 타	22.2	20.1	25.3	15.7	5.7	11.0	-
	비경제활동	20.9	21.8	27.0	13.4	10.5	5.9	0.6

## 6-21. 다문화가족 지원 사항(2순위)

[단위 : %]

		직업 훈련	경제적 지원	한국어 교육	인식 개선	자녀 교육	상담 서비스	기타
계		20.4	9.6	24.7	14.9	17.9	12.3	0.2
읍 면	읍 부	17.3	7.9	21.7	14.6	21.8	16.7	-
	면 부	23.0	11.1	27.3	15.1	14.6	8.6	0.3
조 사 대 상	가 구 주	22.5	7.9	22.4	16.4	18.9	11.5	0.3
	가 구 원	18.5	11.2	26.8	13.5	17.0	13.0	-
성 별	남 자	22.8	10.4	27.7	13.2	15.9	9.8	0.3
	여 자	17.6	8.8	21.3	16.8	20.3	15.3	-
연 령 그 룹	39세 이하	19.5	11.6	23.6	11.7	19.2	14.3	-
	40~59세 이하	16.3	10.5	22.5	20.7	16.5	13.3	-
	60세 이상	26.4	5.9	28.9	12.1	17.7	8.5	0.6
거 처 의 종 류	단독주택	19.4	11.6	28.5	10.7	17.2	12.4	0.3
	아 파 트	20.5	5.5	19.4	21.1	19.8	13.7	-
	연립· 다세대주택	39.6	5.8	7.6	34.5	12.5	-	-
	기 타	19.3	21.7	21.7	9.2	19.1	9.0	-
결 혼	미 혼	21.1	13.4	25.2	9.7	14.6	16.1	-
	배우자있음	19.1	8.8	25.3	18.4	18.7	9.6	0.2
	사 별	29.4	5.7	16.7	5.5	22.8	19.9	-
	이 혼	-	-	68.7	-	-	31.3	-

		직업 훈련	경제적 지원	한국어 교육	인식 개선	자녀 교육	상담 서비스	기타
점 형 유 태	자 가	20.3	9.7	24.3	14.0	18.2	13.4	0.2
	전 세	23.2	6.6	11.5	23.8	20.5	14.5	-
	보증부 월세	21.4	10.3	11.4	28.0	26.1	2.9	-
	사 글 세	15.1	32.4	21.8	-	7.4	23.2	-
	무상임대	21.2	4.2	42.3	13.5	11.3	7.5	-
세 대 구 분	1세대가구	20.0	6.3	29.0	16.3	19.2	8.6	0.5
	2세대가구	17.9	12.0	26.0	13.2	16.6	14.3	-
	3세대이상가구	14.8	19.4	-	21.0	25.8	19.0	-
	1인가구	34.9	4.0	17.3	15.7	15.7	12.4	-
	비혈연가구	8.6	19.3	28.0	11.4	24.0	8.6	-
학 력	무 학	23.4	8.7	24.8	8.7	15.7	18.6	-
	초등학교	28.7	4.2	23.0	12.9	21.7	9.6	-
	중 학 교	27.1	11.1	30.3	13.5	9.6	8.4	-
	고등학교	18.1	11.5	27.4	16.2	17.4	9.4	-
	대학이상	16.4	9.8	21.2	16.5	19.8	15.8	0.5
직 업	관리·전문가	28.4	8.5	19.5	18.6	13.0	10.6	1.4
	사무종사자	15.6	5.7	17.5	12.7	30.5	18.1	-
	서비스·판매	14.3	5.8	37.1	18.4	14.2	10.2	-
	농림·어업	24.9	10.6	19.3	14.2	21.7	9.3	-
	기 타	14.4	19.6	22.9	15.1	17.0	11.0	-
	비경제활동	22.4	9.5	29.4	12.8	12.2	13.8	-

## 6-22. 미세먼지 대응방안

[단위 : %]

		예보 강화	측정망 확충	건강관리 강화	배출원관리 강화	기타
계		23.6	14.9	32.0	28.7	0.9
읍 면	읍 부	17.9	16.3	23.5	42.3	-
	면 부	27.6	13.9	38.0	19.0	1.5
조 사 대 상	가 구 주	25.6	13.6	31.5	29.1	0.2
	가 구 원	21.3	16.3	32.5	28.2	1.7
성 별	남 자	23.9	14.4	29.0	31.2	1.5
	여 자	23.3	15.3	34.9	26.3	0.3
연 령 그 룹	39세 이하	20.9	13.1	25.8	36.6	3.7
	40-59세 이하	19.1	17.2	29.7	34.1	-
	60세 이상	28.8	14.1	37.3	19.8	-
거 처 의 종 류	단독주택	26.6	12.4	34.9	25.0	1.1
	아 파 트	16.9	20.7	25.2	37.2	-
	연립·다세대주택	4.1	30.6	18.1	44.2	3.0
	기 타	-	28.3	-	71.7	-
결 혼	미 혼	17.9	13.5	30.7	33.3	4.5
	배우자있음	23.7	16.2	30.0	30.0	0.1
	사 별	29.8	11.0	42.5	16.7	-
	이 혼	23.6	12.4	29.8	34.2	-

		예보 강화	측정망 확충	건강관리 강화	배출원관리 강화	기타
점 유 태	자 가	25.0	15.6	31.3	27.1	0.9
	전 세	39.7	15.7	9.6	35.0	-
	보증부 월세	17.0	8.6	40.1	34.3	-
	사 글 세	25.3	12.9	40.4	21.4	-
	무상임대	4.8	11.3	38.4	44.1	1.4
세 대 구 분	1세대가구	24.7	17.7	32.1	25.6	-
	2세대가구	19.2	14.2	32.6	32.0	2.1
	3세대이상가구	27.2	14.1	26.8	31.8	-
	1인가구	29.9	9.7	33.1	26.8	0.5
	비혈연가구	15.1	33.9	22.4	28.6	-
학 력	무 학	30.7	13.3	41.6	14.4	-
	초등학교	29.2	13.1	36.3	21.4	-
	중 학 교	22.4	19.4	30.9	26.2	1.1
	고등학교	23.4	13.9	29.6	33.1	-
	대학이상	13.8	16.5	24.4	41.9	3.4
직 업	관리·전문가	12.4	19.3	28.1	39.0	1.3
	사무종사자	16.5	10.1	19.7	53.7	-
	서비스·판매	16.6	16.8	35.3	31.4	-
	농림·어업	26.9	17.6	32.5	23.0	-
	기 타	28.0	10.9	32.7	28.3	-
	비경제활동	26.1	13.8	34.9	22.4	2.8

### 6-23. “문화가 있는 날”참여여부

[단위 : %]

		있 다	없 다
계		13.1	86.9
읍 면	읍 부	20.9	79.1
	면 부	7.6	92.4
조 사 대 상	가 구 주	9.7	90.3
	가 구 원	16.8	83.2
성 별	남 자	11.6	88.4
	여 자	14.5	85.5
연 령 그 룹	39세 이하	27.1	72.9
	40-59세 이하	14.9	85.1
	60세 이상	3.6	96.4
거 처 의 종 류	단독주택	9.5	90.5
	아 파 트	22.1	77.9
	연립 · 다세대주택	21.4	78.6
	기 타	59.1	40.9
결 혼	미 혼	23.7	76.3
	배우자있음	13.1	86.9
	사 별	1.7	98.3
	이 혼	3.0	97.0



		있 다	없 다
점 유 태	자 가	11.5	88.5
	전 세	32.6	67.4
	보증부 월세	23.9	76.1
	사 글 세	2.9	97.1
	무상임대	21.2	78.8
세 대 구 분	1세대가구	8.8	91.2
	2세대가구	19.7	80.3
	3세대이상가구	15.5	84.5
	1인가구	4.8	95.2
	비혈연가구	50.4	49.6
학 력	무 학	1.1	98.9
	초등학교	5.4	94.6
	중 학 교	13.0	87.0
	고등학교	16.0	84.0
	대학이상	25.7	74.3
직 업	관리 · 전문가	22.9	77.1
	사무종사자	35.2	64.8
	서비스 · 판매	16.8	83.2
	농림 · 어업	6.4	93.6
	기 타	10.5	89.5
	비경제활동	9.6	90.4

## 6-24. “문화가 있는 날”혜택 확대 분야

[단위 : %]

		공연	전시	영화	음악	문화재	기타
계		28.9	10.2	27.9	6.0	7.7	19.4
읍 면	읍 부	35.0	7.8	34.3	7.0	3.7	12.2
	면 부	24.5	11.9	23.3	5.2	10.6	24.5
조 사 대 상	가 구 주	27.5	11.4	24.7	5.4	9.0	22.2
	가 구 원	30.5	8.8	31.5	6.6	6.4	16.3
성 별	남 자	27.3	9.7	32.4	5.7	7.6	17.3
	여 자	30.4	10.6	23.5	6.2	7.9	21.4
연 령 그 룹	39세 이하	39.4	5.8	40.8	6.1	3.3	4.7
	40-59세 이하	30.1	10.8	33.5	8.6	5.0	12.0
	60세 이상	21.9	12.1	16.0	3.7	12.4	33.7
거 처 의 종 류	단독주택	26.0	10.4	24.9	5.4	8.9	24.3
	아 파 트	35.9	8.9	37.6	8.1	4.4	5.0
	연립 · 다세대주택	53.8	17.9	18.4	4.6	5.3	-
	기 타	23.3	-	67.5	4.2	-	5.0
결 혼	미 혼	35.3	5.8	40.6	7.3	4.9	6.0
	배우자있음	28.5	10.3	28.2	5.6	7.6	19.8
	사 별	23.5	14.3	10.9	5.8	11.5	33.9
	이 혼	24.9	12.5	32.4	8.0	8.1	14.1

		공연	전시	영화	음악	문화재	기타
점 유형 태	자 가	28.0	10.3	26.1	6.0	7.5	22.1
	전 세	38.2	17.1	39.3	2.7	-	2.6
	보증부 월세	34.3	10.7	38.6	8.7	6.6	1.2
	사 글 세	28.8	-	30.6	11.6	2.7	26.3
	무상임대	31.8	8.8	36.2	2.8	16.6	3.8
세 대 구 분	1세대가구	24.4	10.5	23.3	4.5	10.1	27.3
	2세대가구	32.5	8.5	36.0	7.8	4.9	10.2
	3세대이상가구	34.7	9.6	30.6	8.2	3.2	13.6
	1인가구	28.5	13.4	16.6	4.6	11.1	25.9
	비혈연가구	21.9	8.9	69.2	-	-	-
학 력	무 학	20.0	12.0	9.9	3.6	16.2	38.2
	초등학교	26.3	11.4	17.2	4.6	7.8	32.7
	중 학 교	24.9	10.3	28.9	6.5	8.7	20.8
	고등학교	24.3	11.7	41.5	6.6	6.8	9.2
	대학이상	46.5	5.5	32.8	7.7	2.1	5.3
직 업	관리 · 전문가	44.3	7.3	36.7	5.9	0.9	4.9
	사무종사자	37.7	6.5	35.9	10.1	4.6	5.2
	서비스 · 판매	33.8	9.4	30.8	5.9	11.0	9.2
	농림 · 어업	19.9	11.6	20.5	5.0	11.2	31.8
	기 타	34.5	10.2	31.0	6.7	4.5	13.1
	비경제활동	26.8	10.9	27.9	5.2	7.1	22.1

## 6-25. 농업 경영 애로사항

[단위 : %]

		노동력 부족	농가경영 어려움	정책적 지원 부족	노후생활 자금 부족	기타
계		49.9	36.1	6.4	7.1	0.5
읍 면	읍 부	54.6	29.5	6.7	8.9	0.4
	면 부	46.6	40.8	6.2	5.8	0.6
조 사 대 상	가 구 주	54.1	33.6	5.6	6.3	0.4
	가 구 원	45.3	38.8	7.4	7.9	0.6
성 별	남 자	51.4	34.6	6.6	6.9	0.5
	여 자	48.5	37.5	6.2	7.2	0.5
연 령 그 룹	39세 이하	45.5	32.6	10.4	10.6	0.8
	40-59세 이하	52.1	34.9	5.3	7.1	0.7
	60세 이상	50.7	39.0	5.1	5.0	0.1
거 처 의 종 류	단독주택	47.6	39.1	7.4	5.4	0.5
	아 파 트	57.4	24.5	3.4	14.0	0.7
	연립 · 다세대주택	58.9	33.9	5.0	2.2	-
	기 타	46.9	53.1	-	-	-
결 혼	미 혼	38.3	38.2	11.8	10.9	0.8
	배우자있음	51.5	36.2	5.6	6.2	0.5
	사 별	55.5	34.4	3.9	6.2	-
	이 혼	59.9	24.9	7.5	7.7	-

		노동력 부족	농가경영 어려움	정책적 지원 부족	노후생활 자금 부족	기타
점 유 태	자 가	49.2	37.3	5.9	7.0	0.6
	전 세	63.6	24.8	7.8	3.8	-
	보증부 월세	53.0	18.5	8.5	19.9	-
	사 글 세	46.6	37.2	16.2	-	-
	무상임대	53.1	38.0	7.9	1.1	-
세 대 구 분	1세대가구	51.6	39.2	5.1	3.9	0.2
	2세대가구	47.9	33.1	6.9	11.3	0.8
	3세대이상가구	36.7	43.3	12.8	5.1	2.1
	1인가구	54.9	33.2	6.0	5.9	-
	비혈연가구	72.8	27.2	-	-	-
학 력	무 학	54.4	36.9	3.8	5.0	-
	초등학교	42.8	45.4	6.0	5.9	-
	중 학 교	45.5	39.5	9.9	2.9	2.1
	고등학교	52.4	31.2	7.1	8.5	0.8
	대학이상	52.8	30.9	6.0	10.4	-
직 업	관리·전문가	65.8	19.2	8.7	6.2	-
	사무종사자	51.8	27.2	13.0	7.5	0.6
	서비스·판매	53.5	22.8	5.8	17.0	0.7
	농림·어업	43.7	45.8	4.9	4.9	0.7
	기 타	51.1	38.5	7.7	2.7	-
	비경제활동	49.9	37.5	4.8	7.3	0.5

# 6-26. 농지 소유 면적(기구주)

[단위 : %]

		6,600㎡ (약2천평) 미만	6,600㎡ (약2천평) ~10,000㎡ (약3천평) 미만	10,000㎡ (약3천평) ~13,000㎡ (약4천평) 미만	13,000㎡ (약4천평) 이상	없다
계		31.2	9.1	2.2	4.4	53.1
읍 면	읍 부	25.3	3.8	0.5	2.0	68.5
	면 부	35.3	12.9	3.4	6.1	42.2
조 사 대 상	가 구 주	36.0	9.4	2.5	4.4	47.7
	가 구 원	25.8	8.8	1.8	4.4	59.2
성 별	남 자	30.8	9.8	2.8	5.2	51.5
	여 자	31.5	8.4	1.6	3.7	54.8
연 령 그 룹	39세 이하	6.3	2.4	-	1.0	90.3
	40~59세 이하	35.6	10.0	2.8	4.9	46.6
	60세 이상	41.8	12.1	3.0	6.0	37.2
거 처 의 종 류	단독주택	35.8	10.6	2.8	5.7	45.0
	아 파 트	18.1	4.5	0.3	0.6	76.5
	연립· 다세대주택	13.1	-	-	-	86.9
	기 타	10.5	17.0	-	-	72.5
결 혼	미 혼	4.0	2.0	-	0.8	93.2
	배우자있음	37.8	12.1	2.9	6.3	40.9
	사 별	34.2	5.0	1.4	0.8	58.6
	이 혼	27.2	-	4.5	-	68.3

		6,600㎡ (약2천평) 미만	6,600㎡ (약2천평) ~10,000㎡ (약3천평) 미만	10,000㎡ (약3천평) ~13,000㎡ (약4천평) 미만	13,000㎡ (약4천평) 이상	없다
점 유 태	자 가	35.7	10.6	2.5	5.2	46.1
	전 세	5.5	2.6	-	-	91.9
	보증부 월세	8.7	-	1.3	-	90.0
	사 글 세	5.3	-	-	-	94.7
	무상임대	10.2	3.1	1.2	1.4	84.1
세 대 구 분	1세대가구	42.9	15.3	3.1	8.1	30.6
	2세대가구	22.3	4.9	2.3	2.5	68.0
	3세대이상가구	25.8	10.4	-	4.3	59.5
	1인가구	28.9	3.9	1.2	0.9	65.1
	비혈연가구	6.7	15.1	-	-	78.2
학 력	무 학	42.8	8.3	1.8	2.4	44.7
	초등학교	39.0	18.8	2.7	7.7	31.8
	중 학 교	38.3	12.9	7.6	8.2	33.0
	고등학교	26.1	5.4	0.5	2.6	65.5
	대학이상	17.4	3.0	1.1	3.0	75.5
직 업	관리·전문가	19.5	6.2	1.0	-	73.3
	사무종사자	17.5	1.2	-	1.9	79.4
	서비스·판매	30.3	3.4	0.7	2.7	62.8
	농림·어업	50.2	21.5	6.7	11.8	9.8
	기 타	32.8	7.3	-	1.0	59.0
	비경제활동	18.6	2.9	0.2	1.0	77.3

# 6-27. 농지 이용 형태(가구주)

[단위 : %]

		자경	자경 및 임대	임대	자경 및 휴경	임대 및 휴경
계		67.7	14.1	8.7	6.0	3.5
읍 면	읍 부	62.4	14.0	7.2	10.7	5.6
	면 부	69.8	14.2	9.2	4.1	2.7
조 사 대 상	가 구 주	68.0	13.5	9.9	6.2	2.3
	가 구 원	67.2	15.0	7.0	5.6	5.2
성 별	남 자	70.5	13.0	8.5	5.3	2.6
	여 자	64.7	15.3	8.8	6.7	4.5
연 령 그 룹	39세 이하	64.0	2.6	8.9	15.3	9.1
	40~59세 이하	70.7	12.8	8.0	6.8	1.7
	60세 이상	66.0	16.0	9.1	4.6	4.3
거 처 의 종 류	단독주택	69.1	14.5	8.4	5.0	3.1
	아 파 트	59.6	12.2	11.2	13.4	3.6
	연립·다세대주택	81.6	-	18.4	-	-
	기 타	-	18.5	-	18.2	63.3
결 혼	미 혼	51.5	7.0	-	22.3	19.3
	배우자있음	69.3	14.4	8.5	5.3	2.6
	사 별	60.1	13.4	12.4	7.5	6.6
	이 혼	78.3	21.7	-	-	-



		자경	자경 및 임대	임대	자경 및 휴경	임대 및 휴경
점 유형 태	자 가	68.0	14.5	8.4	5.9	3.2
	전 세	68.2	-	-	31.8	-
	보증부 월세	68.2	-	31.8	-	-
	사 글 세	52.7	47.3	-	-	-
	무상임대	55.4	5.9	12.5	6.0	20.1
세 대 구 분	1세대가구	69.0	14.0	8.1	5.0	3.8
	2세대가구	67.6	13.8	10.0	7.7	0.9
	3세대이상가구	80.0	13.1	2.1	4.9	-
	1인가구	58.5	16.4	11.8	7.4	5.8
	비혈연가구	-	-	-	-	100.0
학 력	무 학	64.4	12.3	12.2	5.3	5.8
	초등학교	61.0	23.9	6.3	3.7	5.1
	중 학 교	86.0	5.5	6.9	0.7	0.9
	고등학교	71.7	9.4	8.1	10.2	0.6
	대학이상	54.5	13.5	13.1	13.7	5.2
직 업	관리 · 전문가	56.7	11.0	10.0	10.7	11.5
	사무종사자	51.7	13.3	20.5	11.3	3.2
	서비스 · 판매	62.7	10.1	9.3	14.0	4.0
	농림 · 어업	75.4	18.3	3.5	1.9	0.8
	기 타	66.4	5.0	13.6	11.8	3.2
	비경제활동	48.5	8.6	21.3	9.1	12.6

## 6-28. 농지임대사업 참여 의향

[단위 : %]

		매우 그렇다	그런 편이다	보통 이다	그렇지 않은 편이다	전혀 그렇지 않다
계		6.2	13.4	31.6	7.4	41.5
읍 면	읍 부	6.4	12.5	27.0	8.2	45.9
	면 부	6.0	14.1	34.8	6.8	38.4
조 사 대 상	가 구 주	8.7	13.8	26.5	7.8	43.2
	가 구 원	3.4	12.9	37.3	6.8	39.6
성 별	남 자	8.7	15.2	31.0	8.0	37.1
	여 자	3.7	11.6	32.2	6.8	45.8
연 령 그 룹	39세 이하	3.9	13.0	36.0	8.2	38.9
	40-59세 이하	7.3	16.4	34.8	8.8	32.7
	60세 이상	6.6	11.2	26.5	5.7	50.1
거 처 의 종 류	단독주택	6.2	13.8	32.0	5.4	42.6
	아 파 트	5.8	14.1	31.2	12.1	36.8
	연립 · 다세대주택	7.4	3.0	13.4	23.5	52.7
	기 타	12.1	-	55.6	5.7	26.6
결 혼	미 혼	4.0	10.3	37.2	5.7	42.7
	배우자있음	7.5	15.4	32.3	8.3	36.6
	사 별	3.2	7.9	22.9	5.6	60.4
	이 혼	4.5	17.0	20.9	3.6	54.0

		매우 그렇다	그런 편이다	보통 이다	그렇지 않은 편이다	전혀 그렇지 않다
점 유 태	자 가	6.1	13.9	31.7	6.9	41.3
	전 세	6.1	5.5	44.8	16.0	27.5
	보증부 월세	3.7	17.9	28.3	7.3	42.7
	사 글 세	11.8	14.7	14.5	8.6	50.4
	무상임대	6.8	5.2	33.4	9.3	45.3
세 대 구 분	1세대가구	8.2	13.6	30.2	6.9	41.1
	2세대가구	6.0	17.7	34.7	7.3	34.4
	3세대이상가구	1.2	4.6	45.5	4.4	44.4
	1인가구	4.9	7.5	21.1	9.1	57.4
	비혈연가구	-	12.0	43.2	15.7	29.1
학 력	무 학	6.1	9.3	26.9	4.7	53.0
	초등학교	4.7	14.2	25.5	7.1	48.6
	중 학 교	9.0	14.9	38.5	5.1	32.4
	고등학교	4.8	12.8	39.8	4.7	37.8
	대학이상	7.9	15.5	25.9	14.3	36.4
직 업	관리·전문가	10.6	15.4	20.9	16.8	36.3
	사무종사자	6.5	12.0	26.0	16.4	39.1
	서비스·판매	6.3	17.2	29.6	8.0	38.8
	농림·어업	8.0	11.7	34.0	5.3	41.1
	기 타	5.9	22.9	33.6	5.3	32.3
	비경제활동	3.2	9.2	33.4	4.8	49.4

## 6-29. 화장장 필요성

[단위 : %]

		매우 그렇다	그런 편이다	보통	그러지 않은 편이다	전혀 그렇지 않다
계		20.9	25.3	33.5	9.8	10.5
읍 면	읍 부	16.8	24.7	35.7	10.7	12.0
	면 부	23.7	25.7	31.9	9.1	9.5
조 사 대 상	가 구 주	26.2	24.0	27.6	11.3	10.9
	가 구 원	14.9	26.8	40.0	8.1	10.2
성 별	남 자	23.9	21.1	32.3	10.7	11.9
	여 자	17.9	29.4	34.6	8.9	9.2
연 령 그 룹	39세 이하	10.6	20.8	46.1	8.2	14.3
	40-59세 이하	18.8	24.4	35.8	12.4	8.7
	60세 이상	28.4	28.6	24.4	8.6	9.9
거 처 의 종 류	단독주택	23.2	28.1	29.7	9.1	10.0
	아 파 트	15.4	17.5	43.0	12.2	11.9
	연립 · 다세대주택	8.5	18.3	47.1	15.6	10.4
	기 타	-	5.4	72.1	-	22.6
결 혼	미 혼	7.7	24.4	47.5	6.4	14.0
	배우자있음	23.8	24.1	31.8	10.5	9.9
	사 별	23.8	30.6	25.7	9.8	10.1
	이 혼	18.8	36.6	25.1	15.0	4.5

		매우 그렇다	그런 편이다	보통	그러지 않은 편이다	전혀 그렇지 않다
점 유 태	자 가	22.6	27.3	30.6	9.6	9.8
	전 세	9.9	9.1	46.4	15.8	18.9
	보증부 월세	13.7	20.9	48.5	3.2	13.7
	사 글 세	8.4	8.3	49.3	23.5	10.5
	무상임대	13.1	15.0	47.2	10.5	14.1
세 대 구 분	1세대가구	25.7	24.8	27.9	9.8	11.8
	2세대가구	16.9	23.0	41.1	9.4	9.6
	3세대이상가구	14.9	33.0	43.1	6.9	2.1
	1인가구	22.8	28.4	23.5	11.9	13.3
	비혈연가구	-	21.9	56.3	6.7	15.1
학 력	무 학	24.5	29.3	29.2	7.9	9.1
	초등학교	30.5	28.2	20.0	10.2	11.0
	중 학 교	13.2	30.0	38.6	10.9	7.4
	고등학교	18.4	22.7	39.4	9.3	10.2
	대학이상	16.7	20.2	38.8	10.8	13.5
직 업	관리·전문가	22.5	18.9	32.4	13.4	12.7
	사무종사자	15.9	27.7	29.2	14.3	13.0
	서비스·판매	18.3	18.3	43.2	11.2	9.0
	농림·어업	26.3	25.2	28.9	10.0	9.6
	기 타	20.0	32.2	33.1	7.6	7.1
	비경제활동	18.1	25.7	36.1	7.6	12.4

### 6-30. 화장장 건립에 대한 의견

[단위 : %]

		적극 찬성한다	다소 찬성한다	그저 그렇다	다소 반대한다	적극 반대한다
계		20.8	23.7	35.0	10.8	9.6
읍 면	읍 부	16.9	21.6	39.6	11.7	10.2
	면 부	23.6	25.2	31.8	10.1	9.2
조 사 대 상	가 구 주	26.2	23.7	28.2	11.4	10.4
	가 구 원	14.9	23.7	42.7	10.1	8.7
성 별	남 자	23.4	20.1	33.9	12.4	10.3
	여 자	18.4	27.3	36.1	9.3	9.0
연 령 그 룹	39세 이하	9.7	15.7	54.7	11.0	8.9
	40-59세 이하	19.4	23.4	34.9	12.5	9.8
	60세 이상	28.4	28.5	23.9	9.2	9.9
거 처 의 종 류	단독주택	23.2	26.7	30.4	9.9	9.7
	아 파 트	15.8	14.2	45.7	15.0	9.3
	연립 · 다세대주택	5.5	21.6	57.2	7.3	8.5
	기 타	-	5.0	84.5	-	10.5
결 혼	미 혼	6.3	18.9	57.8	9.8	7.2
	배우자있음	24.1	23.6	30.8	11.1	10.4
	사 별	23.6	29.4	26.8	10.5	9.7
	이 혼	22.3	26.0	37.0	10.2	4.5

		적극 찬성한다	다소 찬성한다	그저 그렇다	다소 반대한다	적극 반대한다
점 유 태	자 가	22.9	25.0	32.4	10.7	9.1
	전 세	9.9	16.5	38.9	12.0	22.7
	보증부 월세	9.8	23.3	47.4	9.9	9.6
	사 글 세	13.9	5.5	50.4	23.4	6.8
	무상임대	10.6	16.7	52.2	8.5	12.0
세 대 구 분	1세대가구	25.8	26.1	26.0	11.2	10.9
	2세대가구	16.5	19.8	44.2	11.1	8.3
	3세대이상가구	16.0	27.0	45.0	7.3	4.7
	1인가구	22.8	26.2	28.0	10.8	12.4
	비혈연가구	-	15.1	78.1	6.7	-
학 력	무 학	25.0	29.7	28.5	8.1	8.6
	초등학교	29.3	27.1	20.9	10.5	12.2
	중 학 교	15.8	30.4	34.6	10.1	9.0
	고등학교	18.8	19.6	41.0	10.5	10.2
	대학이상	15.3	17.4	45.9	13.9	7.5
직 업	관리·전문가	22.2	14.9	39.6	13.5	9.8
	사무종사자	17.7	22.5	35.7	13.3	10.8
	서비스·판매	18.1	17.3	47.9	9.2	7.5
	농림·어업	25.4	28.3	26.9	9.7	9.7
	기 타	17.7	32.7	32.2	7.6	9.7
	비경제활동	19.6	19.8	38.2	12.5	9.9

### 6-31. 거주 지역(읍면) 화장장 건립에 대한 의견

[단위 : %]

		적극 찬성한다	다소 찬성한다	그저 그렇다	다소 반대한다	적극 반대한다
계		15.5	21.3	35.4	15.5	12.2
읍 면	읍 부	15.5	20.8	38.4	12.6	12.7
	면 부	15.6	21.7	33.3	17.5	11.9
조 사 대 상	가 구 주	19.9	22.3	29.9	14.9	13.1
	가 구 원	10.7	20.3	41.6	16.2	11.2
성 별	남 자	18.2	17.9	34.6	16.2	13.1
	여 자	13.0	24.7	36.2	14.8	11.3
연 령	39세 이하	8.9	16.3	49.0	14.6	11.1
	40-59세 이하	14.2	17.2	37.5	18.3	12.8
	60세 이상	20.4	27.6	26.0	13.7	12.3
거 처 의 종 류	단독주택	16.6	24.0	32.3	15.2	11.9
	아 파 트	14.6	12.8	40.6	18.8	13.3
	연립 · 다세대주택	2.4	19.6	60.0	5.3	12.6
	기 타	-	5.0	84.5	-	10.5
결 혼	미 혼	5.2	17.7	52.5	14.8	9.7
	배우자있음	17.9	20.1	32.9	15.7	13.3
	사 별	16.8	30.3	26.5	15.5	11.0
	이 혼	17.8	27.0	37.6	13.2	4.5



		적극 찬성한다	다소 찬성한다	그저 그렇다	다소 반대한다	적극 반대한다
점 유 태	자 가	16.8	22.7	32.7	16.2	11.7
	전 세	9.9	9.0	41.5	14.1	25.4
	보증부 월세	11.0	21.9	47.9	9.5	9.6
	사 글 세	11.2	5.5	48.1	30.3	4.8
	무상임대	7.1	13.9	53.7	7.2	18.0
세 대 구 분	1세대가구	19.1	24.0	29.1	15.2	12.6
	2세대가구	12.7	17.2	42.7	15.3	12.1
	3세대이상가구	9.9	21.9	40.5	17.8	9.9
	1인가구	17.4	24.8	28.5	16.0	13.3
	비혈연가구	-	15.1	78.1	6.7	-
학 력	무 학	17.9	30.7	27.5	13.7	10.2
	초등학교	19.2	25.1	24.8	14.8	16.2
	중 학 교	12.1	22.4	39.7	15.8	10.0
	고등학교	14.4	17.4	38.0	17.8	12.3
	대학이상	13.8	15.4	45.7	14.2	10.9
직 업	관리·전문가	19.6	14.6	43.4	10.8	11.6
	사무종사자	14.4	25.7	31.6	14.6	13.8
	서비스·판매	15.1	12.1	46.2	13.7	12.8
	농림·어업	17.2	24.1	30.2	16.2	12.3
	기 타	12.3	27.5	34.5	14.4	11.4
	비경제활동	15.0	19.5	36.3	17.4	11.8

# 6-32. 지역축제 운영 참여 여부

[단위 : %]

		예	아니오
계		16.6	83.4
읍 면	읍 부	22.0	78.0
	면 부	12.8	87.2
조 사 대 상	가 구 주	16.6	83.4
	가 구 원	16.7	83.3
성 별	남 자	19.3	80.7
	여 자	14.0	86.0
연 령 그 룹	39세 이하	20.7	79.3
	40-59세 이하	23.8	76.2
	60세 이상	8.6	91.4
거 처 의 종 류	단독주택	14.0	86.0
	아 파 트	23.5	76.5
	연립 · 다세대주택	29.8	70.2
	기 타	27.3	72.7
결 혼	미 혼	16.3	83.7
	배우자있음	19.8	80.2
	사 별	2.4	97.6
	이 혼	22.3	77.7

		예	아니오
점 유 태	자 가	16.5	83.5
	전 세	10.5	89.5
	보증부 월세	17.3	82.7
	사 글 세	18.1	81.9
	무상임대	19.0	81.0
세 대 구 분	1세대가구	13.6	86.4
	2세대가구	22.4	77.6
	3세대이상가구	24.2	75.8
	1인가구	6.2	93.8
	비혈연가구	37.5	62.5
학 력	무 학	3.0	97.0
	초등학교	11.2	88.8
	중 학 교	13.2	86.8
	고등학교	20.2	79.8
	대학이상	29.3	70.7
직 업	관리 · 전문가	21.1	78.9
	사무종사자	34.2	65.8
	서비스 · 판매	16.6	83.4
	농림 · 어업	15.0	85.0
	기 타	18.5	81.5
	비경제활동	10.3	89.7

### 6-33. 지역축제 운영 참여 형태

[단위 : %]

		축제 기획	홍보	프로 그램 진행	공연	물품 판매	자원 봉사	기타
계		4.5	13.6	8.3	18.8	15.1	35.8	3.7
읍 면	읍 부	5.4	18.9	10.8	8.4	16.1	35.4	5.0
	면 부	3.4	7.3	5.3	31.5	13.9	36.3	2.2
조 사 대 상	가 구 주	7.8	14.5	14.1	15.4	12.5	31.8	3.9
	가 구 원	0.8	12.7	1.9	22.7	18.0	40.3	3.5
성 별	남 자	7.9	14.0	13.2	17.1	9.7	34.3	3.8
	여 자	-	13.2	1.8	21.1	22.4	37.8	3.7
연 령 그 룹	39세 이하	3.7	20.0	8.1	18.1	14.3	33.4	2.5
	40-59세 이하	5.7	13.1	9.1	13.4	14.6	38.5	5.7
	60세 이상	3.1	6.2	6.8	32.1	17.4	33.2	1.1
거 처 의 종 류	단독주택	3.0	7.8	5.6	25.1	16.9	38.9	2.7
	아 파 트	9.0	14.8	13.3	10.0	15.0	32.4	5.6
	연립· 다세대주택	-	82.7	-	-	-	17.3	-
	기 타	-	-	44.0	-	-	36.9	19.1
결 혼	미 혼	-	28.0	5.2	21.3	12.1	33.4	-
	배우자있음	5.8	10.3	9.5	17.7	16.0	36.0	4.8
	사 별	-	19.7	-	41.2	-	39.1	-
	이 혼	-	15.7	-	18.6	21.7	44.0	-

		축제 기획	홍보	프로 그램 진행	공연	물품 판매	자원 봉사	기타
점 유 태	자 가	5.0	13.4	8.5	19.1	13.3	38.2	2.6
	전 세	-	28.1	-	-	-	71.9	-
	보증부 월세	-	9.3	7.0	28.1	21.5	29.8	4.4
	사 글 세	16.2	66.2	-	-	-	-	17.5
	무상임대	-	-	11.7	19.2	38.1	18.4	12.6
세 대 구 분	1세대가구	2.2	9.0	9.6	18.0	21.8	35.9	3.5
	2세대가구	5.4	19.0	8.9	15.0	13.3	34.9	3.5
	3세대이상가구	6.6	9.0	-	36.7	4.9	39.4	3.5
	1인가구	-	-	-	30.8	19.3	41.0	8.9
	비혈연가구	18.0	18.0	40.3	-	-	23.8	-
학 력	무 학	-	11.7	-	67.9	11.7	8.6	-
	초등학교	-	2.4	3.4	27.0	17.2	47.1	3.0
	중 학 교	-	3.3	3.3	17.0	21.8	52.1	2.4
	고등학교	5.3	11.7	6.4	17.9	14.8	39.1	4.7
	대학이상	6.9	22.4	13.8	13.5	13.1	26.4	3.8
직 업	관리·전문가	12.0	13.2	4.3	20.4	4.4	33.2	12.6
	사무종사자	10.3	14.2	29.7	4.4	9.6	25.7	6.1
	서비스·판매	-	14.6	5.9	3.7	34.7	41.2	-
	농림·어업	1.3	7.3	4.3	25.9	19.4	41.8	-
	기 타	4.6	11.5	-	33.3	8.5	35.6	6.6
	비경제활동	1.9	24.1	-	22.1	12.9	36.6	2.4

### 6-34. 지역축제 운영 시 희망하는 참여 형태

[단위 : %]

		축제 기획	홍보	프로 그램 진행	공연	물품 판매	안내 및 기타 자원봉사	해당 없음
계		5.7	11.5	5.4	14.2	16.7	16.4	30.1
읍 면	읍 부	7.3	12.5	7.5	11.6	10.5	17.1	33.3
	면 부	4.6	10.7	3.8	16.1	21.0	15.9	27.9
조 사 대 상	가 구 주	5.0	12.3	5.4	11.4	15.5	15.6	34.9
	가 구 원	6.6	10.5	5.3	17.4	18.0	17.3	24.9
성 별	남 자	9.2	11.8	7.4	12.9	14.1	18.3	26.3
	여 자	2.4	11.1	3.4	15.5	19.1	14.6	33.9
연 령 그 룹	39세 이하	13.8	12.3	11.1	18.8	7.4	23.3	13.3
	40-59세 이하	5.4	12.7	5.0	13.3	22.3	16.1	25.3
	60세 이상	1.4	10.0	2.4	12.4	17.4	12.8	43.7
거처의 종 류	단독주택	4.0	10.9	5.2	13.3	18.3	14.6	33.7
	아 파 트	11.7	9.1	5.6	19.2	12.9	21.0	20.4
	연립· 다세대주택	9.0	38.0	10.2	9.5	8.7	17.6	6.9
	기 타	-	24.1	-	-	-	45.7	30.2
결 혼	미 혼	15.5	13.5	11.2	19.1	6.2	21.0	13.4
	배우자있음	4.0	11.2	4.9	14.1	19.9	16.5	29.5
	사 별	1.7	9.2	0.7	9.0	13.9	11.2	54.3
	이 혼	8.0	20.7	4.5	15.0	23.7	11.6	16.4

		축제 기획	홍보	프로 그램 진행	공연	물품 판매	안내 및 기타 자원봉사	해당 없음
점 유 태	자 가	4.7	11.1	5.7	14.2	17.8	14.1	32.3
	전 세	4.9	7.0	6.2	11.8	13.5	19.9	36.7
	보증부 월세	14.0	14.1	3.9	19.4	2.3	45.0	1.3
	사 글 세	2.3	15.5	8.8	20.0	8.5	3.2	41.7
	무상임대	13.6	13.5	1.2	9.2	17.4	25.3	19.9
세 대 분	1세대가구	1.8	12.3	3.1	12.5	21.0	14.3	35.0
	2세대가구	10.2	9.3	7.5	15.5	15.6	19.9	22.0
	3세대이상가구	7.8	10.2	10.6	22.3	7.1	20.8	21.3
	1인가구	3.1	12.8	3.2	12.1	14.0	12.5	42.2
	비혈연가구	8.9	49.9	6.7	12.0	8.9	-	13.5
학 력	무 학	0.4	9.5	0.4	8.1	19.1	12.1	50.3
	초등학교	1.4	15.1	1.9	15.4	17.9	14.6	33.8
	중 학 교	4.0	11.0	1.5	12.5	24.9	15.6	30.5
	고등학교	10.0	7.5	8.6	20.1	14.3	15.4	24.1
	대학이상	9.3	15.0	10.4	10.7	11.9	23.2	19.5
직 업	관리·전문가	12.2	21.7	3.2	11.8	6.8	24.3	19.9
	사무종사자	12.1	8.7	16.2	10.5	9.3	18.9	24.4
	서비스·판매	11.6	9.1	3.6	16.9	20.9	16.7	21.2
	농림·어업	2.0	13.4	2.8	12.4	27.5	10.1	31.8
	기 타	6.5	13.6	4.3	13.2	10.7	22.4	29.2
	비경제활동	3.0	8.0	5.9	17.4	11.4	17.3	37.1

# 6-35. 무주반딧불장터 야시장 인지 및 이용여부

[단위 : %]

		예	이용 경험		아니오
			있다	없다	
계		81.8	53.7	46.3	18.2
읍 면	읍 부	90.1	68.6	31.4	9.9
	면 부	76.0	41.1	58.9	24.0
조 사 대 상	가 구 주	80.1	51.5	48.5	19.9
	가 구 원	83.8	56.1	43.9	16.2
성 별	남 자	84.5	53.2	46.8	15.5
	여 자	79.2	54.2	45.8	20.8
연 령 그 룹	39세 이하	85.2	67.5	32.5	14.8
	40-59세 이하	88.6	61.4	38.6	11.4
	60세 이상	74.5	37.3	62.7	25.5
거 처 의 종 류	단독주택	79.5	47.3	52.7	20.5
	아 파 트	88.7	71.2	28.8	11.3
	연립 · 다세대주택	85.0	70.0	30.0	15.0
	기 타	100.0	67.8	32.2	-
결 혼	미 혼	79.7	61.2	38.8	20.3
	배우자있음	86.9	55.8	44.2	13.1
	사 별	61.1	28.9	71.1	38.9
	이 혼	87.3	52.8	47.2	12.7



		예	이용 경험		아니오
			있다	없다	
점 형 유 태	자 가	81.7	51.3	48.7	18.3
	전 세	91.5	68.0	32.0	8.5
	보증부 월세	97.6	83.6	16.4	2.4
	사 글 세	75.0	34.7	65.3	25.0
	무상임대	69.5	54.3	45.7	30.5
세 대 구 분	1세대가구	83.7	46.6	53.4	16.3
	2세대가구	87.5	63.7	36.3	12.5
	3세대이상가구	76.2	62.2	37.8	23.8
	1인가구	66.5	41.3	58.7	33.5
	비혈연가구	100.0	39.2	60.8	-
학 력	무 학	59.9	18.6	81.4	40.1
	초등학교	84.4	41.8	58.2	15.6
	중 학 교	81.1	57.1	42.9	18.9
	고등학교	86.2	61.9	38.1	13.8
	대학이상	90.2	69.5	30.5	9.8
직 업	관리 · 전문가	89.2	72.3	27.7	10.8
	사무종사자	92.9	75.7	24.3	7.1
	서비스 · 판매	80.1	68.9	31.1	19.9
	농림 · 어업	82.6	41.2	58.8	17.4
	기 타	85.0	60.3	39.7	15.0
	비경제활동	74.6	42.8	57.2	25.4

### 6-36. 무주반딧불장터 야시장 이용 만족도

[단위 : %]

		매우 만족	약간 만족	보통	약간 불만족	매우 불만족
계		10.6	26.2	37.3	19.7	6.2
읍 면	읍 부	9.1	23.3	36.4	22.1	9.1
	면 부	12.6	30.4	38.5	16.4	2.2
조 사 대 상	가 구 주	12.2	22.9	38.0	19.5	7.4
	가 구 원	8.9	29.5	36.6	19.9	5.1
성 별	남 자	12.1	23.7	38.5	18.8	6.9
	여 자	9.0	28.8	36.1	20.6	5.5
연 령 그 룹	39세 이하	4.3	28.1	40.1	19.7	7.8
	40-59세 이하	11.2	24.9	34.8	21.4	7.7
	60세 이상	17.0	26.1	37.9	17.0	2.0
거처의 종 류	단독주택	12.1	28.1	34.0	21.4	4.3
	아 파 트	9.3	19.2	44.3	17.1	10.1
	연립 · 다세대주택	-	56.4	36.4	7.2	-
	기 타	-	7.5	41.2	28.2	23.1
결 혼	미 혼	3.3	31.9	42.1	20.9	1.7
	배우자있음	12.2	24.2	35.7	20.3	7.5
	사 별	15.2	37.4	37.3	8.6	1.5
	이 혼	6.4	7.6	50.8	18.3	16.9

		매우 만족	약간 만족	보통	약간 불만족	매우 불만족
점 유 태	자 가	11.9	27.4	34.2	20.2	6.2
	전 세	5.7	34.6	32.0	17.5	10.2
	보증부 월세	6.5	24.6	54.3	11.5	3.0
	사 글 세	-	12.2	66.8	21.0	-
	무상임대	3.8	10.8	46.5	27.8	11.0
세 대 구 분	1세대가구	16.3	21.5	37.6	18.8	5.8
	2세대가구	7.6	26.8	38.6	20.7	6.4
	3세대이상가구	5.2	47.6	24.0	18.8	4.4
	1인가구	11.1	23.7	39.6	17.2	8.5
	비혈연가구	-	15.9	45.5	38.6	-
학 력	무 학	36.4	26.0	22.4	15.2	-
	초등학교	13.8	33.2	36.6	13.1	3.3
	중 학 교	11.6	22.6	45.8	17.9	2.1
	고등학교	8.5	31.2	32.1	21.7	6.5
	대학이상	7.3	18.4	41.8	22.4	10.1
직 업	관리·전문가	14.0	12.1	43.6	16.6	13.7
	사무종사자	5.8	17.9	37.0	35.4	3.8
	서비스·판매	8.4	19.7	48.7	19.0	4.2
	농림·어업	13.5	32.0	37.1	14.9	2.5
	기 타	13.5	28.1	30.0	16.9	11.5
	비경제활동	8.7	36.2	32.1	16.9	6.1

## 6-37. 야시장 활성화 방안

[단위 : %]

		편의시설 확충	먹거리 개발	친절마인 드 향상	홍보 다양화	이벤트 확대	기타
계		16.9	39.8	9.8	12.5	12.9	8.2
읍 면	읍 부	20.7	30.4	8.9	15.8	15.9	8.2
	면 부	14.2	46.4	10.4	10.1	10.7	8.2
조 사 대 상	가 구 주	14.7	43.6	10.7	11.5	11.2	8.4
	가 구 원	19.3	35.5	8.8	13.6	14.7	8.0
성 별	남 자	14.6	44.5	9.2	13.8	10.1	7.8
	여 자	19.1	35.2	10.3	11.3	15.6	8.6
연 령 그 룹	39세 이하	26.7	33.0	6.6	10.9	16.8	6.0
	40-59세 이하	11.9	43.3	10.7	15.3	12.7	6.1
	60세 이상	15.3	40.9	10.8	11.2	10.7	11.1
거 처 의 종 류	단독주택	16.9	41.6	9.7	12.9	10.1	8.8
	아 파 트	18.4	32.6	9.5	11.8	20.0	7.7
	연립 · 다세대주택	9.3	39.8	14.5	6.2	30.3	-
	기 타	5.4	49.9	5.4	17.0	22.4	-
결 혼	미 혼	23.6	32.3	5.2	12.9	19.3	6.8
	배우자있음	16.3	40.3	11.2	13.0	11.7	7.5
	사 별	12.5	43.6	9.7	8.9	12.0	13.4
	이 혼	8.0	63.5	4.5	19.8	-	4.1

		편의시설 확충	먹거리 개발	친절마인드 향상	홍보 다양화	이벤트 확대	기타
점 유 태	자 가	17.0	39.8	9.8	12.4	12.2	8.8
	전 세	33.7	32.4	20.1	8.4	2.6	2.8
	보증부 월세	17.2	27.8	5.1	21.9	28.0	-
	사 글 세	8.0	45.5	9.1	17.6	8.2	11.6
	무상임대	12.5	49.6	10.6	5.8	14.0	7.6
세 대 구 분	1세대가구	14.5	41.1	11.1	12.6	13.1	7.7
	2세대가구	20.0	35.9	8.6	13.6	13.9	8.1
	3세대이상가구	22.4	43.1	11.2	10.0	5.1	8.0
	1인가구	12.8	45.4	9.1	9.8	13.4	9.5
	비혈연가구	19.7	15.7	6.7	33.9	15.1	8.9
학 력	무 학	13.4	39.2	9.4	9.4	11.4	17.1
	초등학교	14.6	41.5	10.4	11.4	12.6	9.4
	중 학 교	15.4	41.2	11.3	14.9	12.4	4.8
	고등학교	17.6	42.3	9.1	12.6	11.6	6.8
	대학이상	21.7	34.2	9.4	14.2	16.1	4.3
직 업	관리·전문가	15.2	45.9	11.2	9.2	14.3	4.2
	사무종사자	30.8	27.1	9.1	16.1	11.4	5.6
	서비스·판매	16.0	41.7	8.0	14.4	18.0	1.9
	농림·어업	13.3	45.5	11.3	12.2	10.8	6.9
	기 타	17.8	35.4	11.9	12.5	12.8	9.6
	비경제활동	16.0	38.1	7.9	11.6	13.1	13.4





## 제 5 장 사회지표의 정의 및 산식





## 제 5 장 사회지표의 정의 및 산식

### 제1절 가구·가족

#### 1. \ 가구원수별 가구분포

- 정의 : 가구형태를 가구원수 기준으로 1인가구, 2인가구, 3인가구, 4인가구, 5인가구, 6인가구, 7인이상 가구로 구분하고 평균가구원수는 총가구원수를 총일반가구수로 나누어 계산함
- 주기 : 5년
- 자료 : 통계청, 「인구주택총조사」

#### 2. \ 세대수별 가구분포

- 정의 : 일반가구에 한하여 가구주와 그 가족의 친족관계에 따라 1세대 가구, 2세대 가구 등으로 구분함
  - 1세대 가구 : 가구주와 동일세대에 속하는 친족만이 같이 사는 가구  
예) 부부, 부부+형제자매, 가구주+형제자매 등
  - 2세대 가구 : 가구주와 그 직계 또는 방계의 친족이 2세대에 걸쳐 같이 사는 가구  
예) 부부+자녀, 부+자녀, 모+자녀, 부부+부모 등
  - 3세대 가구 : 가구주와 그 직계 또는 방계의 친족이 3세대에 걸쳐 같이 사는 가구  
예) 부부+자녀+부모, 부부+자녀+손자녀 등
  - 4세대이상 가구 : 가구주와 그 직계 또는 방계의 친족이 4세대 이상에 걸쳐 같이 사는 가구  
예) 부부+자녀+손자녀+부모, 부부+자녀+부모+조부모 등
- 주기 : 5년
- 자료 : 통계청, 「인구주택총조사」

### 3. 가사 분담에 대한 견해

- 정의 : 조사시점을 기준으로 전북 도민의 가사 분담에 대한 견해를 조사함
- 주기 : 2년
- 자료 : 무주군, 「사회조사」

### 4. 독거노인 거주 가구형태

- 정의 : 조사시점을 기준으로 65세 이상의 1인가구에 대한 주택형태를 조사함
- 주기 : 2년
- 자료 : 무주군, 「사회조사」

### 5. 한부모 및 조손가구 비율

- 정의 : 통계청 장래인구 추계조사 자료에서 부+자녀, 모+자녀가정 및 조손가정의 현황을 파악함
- 주기 : 1년
- 자료 : 통계청, 「장래인구추계」

### 6. 분거가족 거주지역

- 정의 : 무주군에 거주하는 분거가족의 거주지역 현황을 파악함
- 주기 : 2년
- 자료 : 무주군, 「사회조사」

### 7. 미취약자녀 양육방식 및 보육시설 만족도

- 정의 : 무주군에 거주하는 양육방식 및 보육시설 만족도 현황을 파악함
- 주기 : 2년
- 자료 : 무주군, 「사회조사」

## 8. 다문화 가족 수

- 정의 : 전라북도에 거주하는 결혼이민자가족의 현황을 파악함
- 주기 : 5년
- 자료 : 통계청, 「인구주택총조사」

## 9. 혼인 건수(조 혼인율)

- 정의 : 1년간 발생한 총 혼인건수를 당해연도의 연앙인구로 나눈 수치를 1,000분비로 나타낸 것
- 주기 : 매년
- 자료 : 통계청, 「인구동향조사」

## 10. 이혼 건수(조 이혼율)

- 정의 : 1년간 발생한 총 이혼건수를 당해연도의 연앙인구로 나눈 수치를 1,000분비로 나타낸 것
- 주기 : 매년
- 자료 : 통계청, 「인구동향조사」

## 11. 가족관계 만족도

- 정의 : 조사시점을 기준으로 전북도민의 가족관계에 대한 만족도를 조사함
- 주기 : 2년
- 자료 : 전라북도, 「사회조사」

## 12. 부모부양에 대한 견해

- 정의 : 조사시점을 기준으로 전북도민의 부모부양에 대한 견해를 조사함
- 주기 : 2년
- 자료 : 전라북도, 「사회조사」

### 13. 부모 생활비 주 제공자 및 부양자

- 정의 : 조사시점을 기준으로 전북 도민이 생각하는 부모 생활비 주 제공자 및 부양자를 조사함
- 주기 : 2년
- 자료 : 전라북도, 「사회조사」

### 14. 저출산 문제에 대한 의견

- 정의 : 조사시점을 기준으로 전북도민이 생각하는 저출산 해소방안을 조사함
- 주기 : 2년
- 자료 : 전라북도, 「사회조사」

### 15. 가족안전유형

- 정의 : 조사시점을 기준으로 전북도민이 생각하는 가족안전유형을 조사함
- 주기 : 2년
- 자료 : 전라북도, 「사회조사」

## 제2절 소득 · 소비

### 1. \지역소득

- 정의 : 생산, 소비, 물가 등의 기초통계를 바탕으로 추계한 해당지역의 소득 자료로서 시·도 단위의 종합 경제지표임
- 주기 : 매년
- 자료 : 통계청, 「지역소득」

### 2. \월평균 가구 소득(임금, 이자, 임대료 포함)

- 정의 : 조사시점을 기준으로 1년간의 월평균 가구소득을 조사함
- 주기 : 2년
- 자료 : 전라북도, 「사회조사」

### 3. \소득에 대한 만족도

- 정의 : 조사시점을 기준으로 1년간의 소득에 대한 만족도를 조사함
- 주기 : 2년
- 자료 : 전라북도, 「사회조사」

### 4. \지역내총생산(GRDP : Gross Regional Domestic Product)

- 정의 : 일정기간 동안(통상 1년)에 일정 지역내에서 새로이 창출된 부가가치의 합
- 산식 :  $1인당\ GRDP = \frac{GRDP(당해년가격)}{추계인구}$
- 주기 : 매년
- 자료 : 통계청, 「지역소득」

### 5. \지역내총생산에 대한 지출

- 정의 : 일정기간 동안(통상 1년)에 일정 지역내에서 새로이 창출된 부가가치의 합에 대한 소비지출의 합
- 주기 : 매년
- 자료 : 통계청, 「지역소득」

## 6. 월평균 생활비

- 정의 : 조사시점을 기준으로 1년간의 가구의 월평균 생활비의 합을 조사함
- 주기 : 2년
- 자료 : 전라북도, 「사회조사」

## 7. 소비지출 항목별 구성비

- 정의 : 조사시점을 기준으로 주거비용, 식료품비, 교육비, 광열수도비등의 가구의 월평균 실제 생활비를 조사함
- 주기 : 2년
- 자료 : 전라북도, 「사회조사」

## 8. 소비자 물가지수

- 정의 : 가구에서 일상생활을 영위하기 위해 구입하는 상품과 서비스의 가격 변동을 측정하기 위하여 작성한 지수
- 주기 : 매월
- 자료 : 통계청, 「소비자물가조사」

## 9. 소비생활 만족도

- 정의 : 조사기준시점의 월평균 가구소비에 대한 만족도를 조사함
- 주기 : 2년
- 자료 : 전라북도, 「사회조사」

## 10. 가계의 부채 규모 및 이유

- 정의 : 조사시점을 기준으로 가구의 부채 유무 및 규모, 이유를 조사함
- 주기 : 2년
- 자료 : 전라북도, 「사회조사」

### 제3절 노동

#### 1. \ (비)경제활동인구 및 참가율

- 정의 : 경제활동인구는 만 15세 이상 인구 중 조사대상 주간 동안 상품이나 서비스를 생산하기위하여 실제로 수입이 있는 일을 한 취업자와 일을 하지 않았으나 구직 활동을 한 실업자를 말함
- 산식 :  $\text{경제활동참가율} = \frac{\text{경제활동인구}}{\text{15세이상 인구}} \times 100$
- 주기 : 매월
- 자료 : 통계청, 「경제활동인구조사」

#### 2. \ 고용률(종사 직위별) 및 취업자 수

- 정의
  - 고용률은 만 15세 이상 인구 중 취업자가 차지하는 비율을 말함
  - 취업자수는 ①조사대상 주간 중 수입을 목적으로 1시간 이상 일한 자 ② 자기에게 직접적으로는 이득이나 수입이 오지 않더라도 자기가구에서 경영하는 농장이나 사업체의 수입을 높이는 데 도운 가족종사자로서 주당 18시간이상 일한 자(무급가족종사자) ③ 직장 또는 사업체를 가지고 있으나 조사대상 주간 중 일시적인 병, 일기불순, 휴가 또는 연가, 노동쟁의 등의 이유로 일하지 못한 일시휴직자의 수를 말함
- 산식 :  $\text{취업자} = \text{비임금근로자} + \text{임금근로자}$ 

$$\text{비임금근로자} = \text{자영업자} + \text{무급가족종사자}$$

$$\text{자영업자} = \text{고용원이 있는 자영업자} + \text{고용원이 없는 자영업자}$$

$$\text{임금근로자} = \text{상용근로자} + \text{임시근로자} + \text{일용근로자}$$
- 주기 : 매월
- 자료 : 통계청, 「경제활동인구조사」

#### 3. \ 실업자 및 실업률

- 정의 : 실업자는 15세 이상 인구 중 조사대상기간에 일할 의사와 능력을 가지고 있으면서도 전혀 일을 하지 못하였으며 일자리를 찾아 적

극적으로 구직활동을 하였던 사람으로서 즉시 취업이 가능한 사람을  
말함

- 산식 : 실업률 =  $\frac{\text{실업자}}{\text{경제활동인구}} \times 100$
- 주기 : 매월
- 자료 : 통계청, 「경제활동인구조사」

#### 4. \사업체 및 종사자 현황

- 정의 : 사업체는 일정한 물리적 장소 또는 일정한 지역 내에서 하나의 단일 또는 주된 경제활동에 독립적으로 종사하는 기업체 또는 기업체를 구성하는 부분단위이며, 종사자 현황은 자영업주, 무급가족종사자, 상용종사자, 임시 및 일일종사자, 무급종사자로 구분하여 조사함
- 주기 : 매년
- 자료 : 통계청, 「전국사업체조사」

#### 5. \산업별 구인, 채용, 미충원, 부족, 채용계획 인원

- 정의 : 9차 산업개정을 기준으로 각 산업별 구인, 채용, 미충원, 부족, 채용 계획인원 등을 조사함
- 주기 : 반기
- 자료 : 고용노동부, 「직종별사업체노동력조사」



## 6. \\\작업 선택 요인

- 정의 : 조사시점을 기준으로 전북도민이 직업 선택 요인들을 조사함
- 주기 : 2년
- 자료 : 전라북도, 「사회조사」

## 7. \\\취업의 어려움

- 정의 : 조사시점을 기준으로 전북도민의 취업의 어려움을 조사함
- 주기 : 2년
- 자료 : 전라북도, 「사회조사」

## 8. \\\일과 가정 생활 병행 어려움

- 정의 : 조사시점을 기준으로 전북도민의 일과 가정 생활 병행 어려움을 조사함
- 주기 : 2년
- 자료 : 전라북도, 「사회조사」

## 9. \\\직장에 대한 근로여건 만족도

- 정의 : 직업 만족도를 하는 일, 임금, 장래성 등에 관하여 취업자별로 조사함. ‘매우 만족한다’, ‘만족하는 편이다’, ‘보통이다’, ‘만족하지 않는 편이다’, ‘전혀 만족하지 않는다’의 5점척도로 구성하여 조사
- 주기 : 2년
- 자료 : 전라북도, 「사회조사」

## 10. \\\노동조합 수 및 조합원 수

- 정의 : 노동조합조직대상 사업체 중 결성된 노동조합 수와 조합원 수. 단위 노동조합수, 노동조합조합원수(노동조합조직률)를 나타냄
- 주기 : 매년
- 자료 : 고용노동부, 「전국노동조합조직현황」

## 11. 실업급여 수급자 및 수급률

- 정의 : 실업급여 수급자는 구직급여, 상병급여, 조기재취직 촉진수당, 미지급급여, 광역구직 활동비, 직업능력개발수당, 이주비, 진찰비로 분류하여 조사
- 주기 : 매년
- 자료 : 한국고용정보원, 「고용보험통계연보」

## 12. 산업재해율

- 정의
  - 산업재해 : 산업 활동에 수반하여 발생하는 사고로 인적, 물적 손해를 일으키는 것을 말함
  - 재해자수 : 업무상 사고 또는 질병으로 인해 발생한 사망자와 부상자를 합한 수
  - 재 해 율 : 근로자 100명당 발생하는 재해자수의 비율
- 주기 : 매년
- 자료 : 안전보건공단, 「산업재해분석」

## 제4절 복지

### 1. \지자체 예산대비 사회복지 예산 비율

- 정의 : 지자체 예산 가운데 사회복지분야(기초생활보장, 취약계층지원, 보육·가족 및 여성, 노인·청소년, 노동, 보훈, 주택, 사회복지일반)에 투입하는 예산을 비율로 나타낸 것으로, 지자체의 사회복지 서비스에 대한 관심을 확인할 수 있는 중요한 지표임
- 산식 : 사회복지분야 예산/자치단체예산규모(세출기준)×100
- 자료 : 재정고, 「지방예산지표」

### 2. \사회복지 전담 공무원 현황

- 정의 : 각 시·도별 담당부서를 통해 사회복지전담공무원의 시도별 정원 및 현원, 사회복지사 자격증 급수별로 조사함
- 주기 : 매년
- 자료 : 보건복지부, 「보건복지통계연보」

### 3. \사회복지 생활시설 수 및 평균 생활인원

- 정의 : 사회복지시설은 사회복지사업법, 아동복지법, 장애인복지법, 노인복지법에 규정된 시설에 생활하고 있는 인원수임
- 주기 : 매년
- 자료 : 보건복지부, 「보건복지통계연보」

### 4. \1인당 의료보험 부담액 및 가입자 수

- 정의 : 건강보험적용인구 1인당 한 해 동안 부담하는 건강보험료임
- 산식 : 1인당 건강보험부담액 = 
$$\frac{(\text{건강보험 총 부담액})}{(\text{연평균 건강보험 적용인구})}$$
- 주기 : 매년
- 자료 : 통계청, 「건강보험통계」

## 5. 국민연금 가입자 및 평균 급여액

- 정의 : 국민연금은 국민의 기본생활조건을 만족시키기 위한 급선무로 시작하여 가입대상자는 국내에 거주하는 18세이상~60세미만의 국민임 (노령연금, 장애연금, 유족연금)
- 주기 : 매년
- 자료 : 국민연금관리공단, 「국민연금통계연보」

## 6. 기초 생활보장 수급자

- 정의 : 가구의 소득인정액이 최저생계비 이하인 계층으로서 생계, 주거, 교육, 해산, 장제급여 등의 기초생활보장 급여 수급자로서 가구(세대)단위로 급여하는 것을 원칙으로 하며, 특히 필요하다고 인정하는 경우 개인 단위로 급여를 실시하고 있음. 기초생활보장 수급자 수는 생계곤란으로 인해국가의 보호를 받고 있는 대상을 의미하고 있으나, 수급자 증가가 반드시 빈곤층 규모의 확대를 의미하는 것은 아니며, 저소득층 보호를 위한수급자 선정기준 완화, 최저생계비 인상 등에 따라 수급자 수가 확대되고 있음
- 산식 : 기초생활보장수급자비율 =  $\frac{(\text{국민기초생활보장수급자수})}{(\text{총인구})} \times 100$
- 주기 : 매년
- 자료 : 보건복지부, 「국민기초생활보장수급자현황」

## 7. 시군별 저소득층 인구

- 정의 : 저소득층 인구를 기초수급자, 한부모가정, 차상위 본인부담 경감대상자, 차상위 장애인, 차상위 자활사업 참여자로 구분하여 조사함
- 주기 : 매년
- 자료 : 전북도청, 「사회복지과」

## 8. 희망하는 복지 서비스

- 정의 : 조사시점을 기준으로 희망하는 복지 서비스를 조사함
- 주기 : 2년
- 자료 : 전라북도, 「사회조사」

## 9. 생활여건 만족도

- 정의 : 조사시점을 기준으로 생활여건의 만족도를 10점 척도로 조사하여 7점 이상인 만족 정도를 조사함
- 주기 : 2년
- 자료 : 전라북도, 「사회조사」

## 10. 선호 장례 방법

- 정의 : 조사시점을 기준으로 선호 장례 방법에 대해 조사함
- 주기 : 2년
- 자료 : 전라북도, 「사회조사」

## 11. 소년 · 소녀 가장 수

- 정의 : 부모의 사망, 질병 등 가정의 결함으로 인하여 20세 이하의 소년, 소녀가 가족의 생계를 책임지는 가구 수를 파악함
- 주기 : 매년
- 자료 : 보건복지부, 「보건복지통계연보」

## 12. 보육 시설 수 및 수용 아동 수

- 정의 : 아동들이 이용하는 보육시설과 생활하는 인원 수
- 주기 : 매년
- 자료 : 보건복지부, 「보육통계」

### 13. 모자보호생활시설 수 및 생활자

- 정의 : 모자로 형성된 가족이 생활하는 생활시설과 생활인원 수입
- 주기 : 매년
- 자료 : 보건복지부, 「보건복지통계연보」

### 14. 미혼모 보호시설 및 인원

- 정의 : 미혼모가 거주하고 있는 보호시설과 생활인원 수입
- 자료 : 전북도청, 「사회복지과」

### 15. 노인복지 시설 수 및 생활자

- 정의 : 노인복지 생활시설 수 및 생활하는 노인의 수. 복지 생활 시설은 양로 시설, 노인요양시설, 실비 양로시설, 실비 노인요양시설, 유료 양로 및 유료 노인요양 시설을 의미함
- 주기 : 매년
- 자료 : 보건복지부, 「보건복지통계연보」

### 16. 노인의 생활비 마련방법

- 정의 : 조사시점을 기준으로 전북도민의 노후생활 준비여부, 준비방법, 준비 계획에 대해 조사함
- 주기 : 2년
- 자료 : 전라북도, 「사회조사」

### 17. 노인이 겪는 가장 어려운 문제

- 정의 : 조사시점을 기준으로 전북도민이 생각하는 노인이 겪는 가장 어려운 문제에 대해 조사함
- 주기 : 2년
- 자료 : 전라북도, 「사회조사」

### 18. 노인복지 시설 확충

- 정의 : 조사시점을 기준으로 전북도민이 생각하는 현재 또는 향후에 노인 복지 시설 확충에 대해 조사함
- 주기 : 2년
- 자료 : 전라북도, 「사회조사」

### 19. 장애유형별 장애인 수

- 정의 : 한국보건사회연구원에서는 매 5년마다 실시하는 장애인 실태조사를 통하여 전국 장애인구를 추정하고 재가 장애인의 생활실태 및 복지 서비스에 대한 욕구를 파악하고 있음. 장애인은 장애인 복지법 제2조의 규정에 따라 지체 장애, 시각, 청각, 언어, 정신지체장애인으로 구분하며 2005년 조사에서는 신규 장애유형으로 호흡기, 간, 안면, 장루·요루, 간질 추가함
- 주기 : 매년
- 자료 : 보건복지부, 「보건복지통계연보」

### 20. 장애인 시설 수 및 생활자 수

- 정의 : 장애인복지법에 의해 지정된 시설 수 및 생활자 수입
- 주기 : 매년
- 자료 : 보건복지부, 「보건복지통계연보」

## 제5절 사회통합

### 1. \공무원 1인당 도민수

- 정의 : 행정 및 민원서비스의 효율성을 위해 공무원 1인당 주민수를 조사함
- 주기 : 매년
- 자료 : 내고장알리미, 「공무원 1인당 담당 주민수」

### 2. \지역민으로서의 지역정체성

- 정의 : 조사시점을 기준으로 전북 도민이 지역민으로서 정체성에 대해 조사함
- 주기 : 2년
- 자료 : 전라북도, 「사회조사」

### 3. \자원봉사활동

- 정의 : 조사시점을 기준으로 전북 도민이 자원봉사활동에 대해 조사함
- 주기 : 2년
- 자료 : 전라북도, 「사회조사」

### 4. \기부여부, 유형, 금액

- 정의 : 조사시점을 기준으로 전북 도민의 기부여부, 유형, 금액에 대해 조사함
- 주기 : 매년
- 자료 : 전라북도, 「사회조사」

### 5. \사회적 관계망

- 정의 : 조사시점을 기준으로 몸이 아파 집안일을 부탁하는 경우와 급전을 빌릴 경우, 이야기 상대의 유무 및 인원수에 대해 조사함
- 주기 : 2년
- 자료 : 전라북도, 「사회조사」



## 6. 삶의 만족도

- 정의 : 생활부분을 크게 자신의 건강상태, 자신의 재정상태, 친지, 친구와의 관계, 가정생활, 사회생활(직장, 학교, 종교, 취미, 계모임 등)로 구분하여 가장 행복한 상태를 10점으로, 가장 불행한 상태를 0점으로 응답자 개인 삶의 만족도를 파악함
- 주기 : 매년
- 자료 : 전라북도, 「사회조사」

## 제6절 특성항목

### 1. 출산장려를 위한 정책

- 정의 : 조사시점을 기준으로 도민이 생각하는 출산장려를 위한 정책에 대해 조사함
- 자료 : 전라북도, 「사회조사」

### 2. 청년층 결혼, 출산 기피현상 해결정책

- 정의 : 조사시점을 기준으로 도민이 생각하는 청년층 결혼, 출산 기피현상의 해결 정책에 대해 조사함
- 자료 : 전라북도, 「사회조사」

### 3. 결혼문화 개선

- 정의 : 조사시점을 기준으로 도민이 생각하는 결혼문화의 개선점에 대해 조사함
- 자료 : 전라북도, 「사회조사」

### 4. 다문화 가구 지원사항

- 정의 : 조사시점을 기준으로 도내에 거주하는 다문화 가구에 대해 지원사항을 조사함
- 자료 : 전라북도, 「사회조사」

### 5. 관광객 유치를 위해 보완점

- 정의 : 조사시점을 기준으로 전북도민이 생각하는 관광객 유치를 위해 보완해야 할 점에 대해 조사함
- 자료 : 전라북도, 「사회조사」

## 6. “문화가 있는 날” 참여여부 및 확대 분야

- 정의 : 조사시점을 기준으로 도민의 “문화가 있는 날” 참여여부와 확대 분야에 대해 조사함
- 자료 : 전라북도, 「사회조사」

## 7. 받고 싶은 청년취업지원 사업

- 정의 : 조사시점을 기준으로 청년들이 받고 싶은 청년취업지원 사업에 대해 조사함
- 자료 : 전라북도, 「사회조사」

## 8. 좋은(괜찮은) 일자리 의식

- 정의 : 조사시점을 기준으로 도민이 생각하는 좋은(괜찮은) 일자리 의식에 대해 조사함
- 자료 : 전라북도, 「사회조사」

## 9. 귀농·귀촌 의향

- 정의 : 조사시점을 기준으로 20세 이상 도민이 생각하는 귀농·귀촌에 대한 의향을 조사함
- 자료 : 전라북도, 「사회조사」

## 10. 주택가격 시세 적정성

- 정의 : 조사시점을 기준으로 전북도민이 생각하는 주택가격 시세의 적정성에 대해 조사함
- 자료 : 전라북도, 「사회조사」

### 11. 노인 교통수단

- 정의 : 조사시점을 기준으로 만 65세 이상의 도민들이 주로 이용하는 교통수단에 대해 조사함
- 자료 : 전라북도, 「사회조사」

### 12. 미세먼지 대응방안

- 정의 : 조사시점을 기준으로 최근 발생하는 (초)미세먼지에 효과적으로 대응하는 방안에 대해 조사함
- 자료 : 전라북도, 「사회조사」

### 13. 농업경영 애로사항

- 정의 : 조사시점을 기준으로 농업부문의 가장 어려운 점에 대해 조사함
- 자료 : 전라북도, 「사회조사」

### 14. 농지소유 및 이용 형태

- 정의 : 조사시점을 기준으로 농지소유 면적 및 이용 형태에 대해 조사함
- 자료 : 전라북도, 「사회조사」

### 15. 농지 임대사업 참여

- 정의 : 조사시점을 기준으로 적정한 조건의 농지임대사업 추진 시 참여 의향에 대해 조사함
- 자료 : 전라북도, 「사회조사」

#### 16. 화장장 필요성

- 정의 : 조사시점을 기준으로 무주군에 화장장이 필요한지에 대해 조사함
- 자료 : 전라북도, 「사회조사」

#### 17. 화장장 건립에 대한 의견

- 정의 : 조사시점을 기준으로 무주군에 화장장시설이 건립되는 것에 대해 조사함
- 자료 : 전라북도, 「사회조사」

#### 18. 화장장 시설 건립

- 정의 : 조사시점을 기준으로 무주군 읍면내에 화장장이 건립되는 것에 대해 조사함
- 자료 : 전라북도, 「사회조사」

#### 19. 지역 축제 운영 참여 및 참여 형태

- 정의 : 조사시점을 기준으로 무주군이 개최한 축제 운영에 참여 및 참여 형태에 대해 조사함
- 자료 : 전라북도, 「사회조사」

#### 20. 향후 지역축제 운영 참여 형태

- 정의 : 조사시점을 기준으로 향후 무주군이 개최하는 축제에 희망하는 참여 형태에 대해 조사함
- 자료 : 전라북도, 「사회조사」

## 21. \무주반딧불장터야시장 인지 여부 및 만족도

- 정의 : 조사시점을 기준으로 무주 야시장 인지 여부 및 이용 여부, 만족도에 대해 조사함
- 자료 : 전라북도, 「사회조사」

## 22. \야시장 활성화 방안

- 정의 : 조사시점을 기준으로 야시장 활성화를 위해 가장 필요한 것에 대해 조사함
- 자료 : 전라북도, 「사회조사」

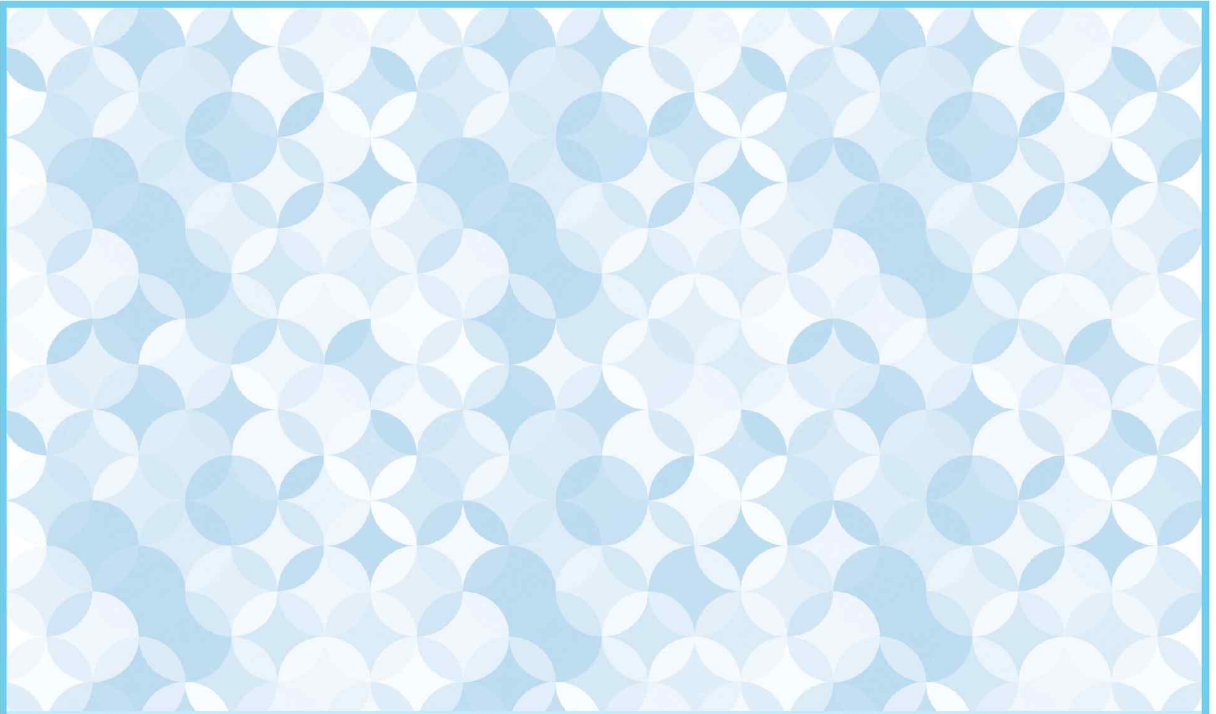

## 부 록 (설문지)







**통계법 제33조(비밀의 보호)**

- ① 통계의 작성과정에서 알려진 사항으로서 개인이나 법인 또는 단체 등의 비밀에 속하는 사항은 보호되어야 한다.
- ② 통계의 작성을 위하여 수집된 개인이나 법인 또는 단체 등의 비밀에 속하는 자료는 통계 작성 외의 목적으로 사용되어서는 아니 된다.

# 2016년 전라북도 사회조사 조사표(가구주)

이 조사는 전북도민의 삶의 질과 관련된 사회적 관심사와 주관적 의식에 관한 사항을 조사하여 각종 지표를 작성함으로써 도민의 생활수준 측정은 물론 정책 및 연구 자료로 이용됩니다.

이번 조사에서는 도 전체가구 중 13,000가구를 표본 추출한 결과 귀댁을 올해 조사대상자로 선정하였으니 적극적인 협조 부탁드립니다.

본 조사에 기재된 내용은 통계법 제33조(비밀의 보호)에 의하여 조사과정에서 알려진 개인의 비밀은 절대 보호되오니 안심하시고 조사원이 귀댁을 방문 시 우리 도정의 발전을 위하여 성심성의껏 답변하여 주시면 대단히 고맙겠습니다. 감사합니다.

※ 조사 시 문의사항 전라북도 기획관 ☎063-280-3174

## 조사원 기입란

※ 이 부분은 조사원이 기입합니다.

[가구원 번호에서 가구주는 반드시 01번 기재]

조사구번호	거처번호	가구 번호	가구원 번호
<input type="text"/> <input type="text"/> <input type="text"/> - <input type="text"/> <input type="text"/> - <input type="text"/> <input type="text"/> <input type="text"/> - <input type="text"/>	<input type="text"/> <input type="text"/>	<input type="text"/> <input type="text"/>	<input type="text"/> <input type="text"/>

가구주 성명	주 소		조사일시	조사표본
	2016년	월 일 시	분부터 분 동안	①원표본    ②대체표본

가구원 번호	성명	가구주와의 관계	가구 현황		연령 (8.19기준)	조사 여부	불응(능) 사유	가구주와의 관계	조사여부
			성별 남 여						
1		1	① ②	만 세				1. 가구주	1. 조사
2			① ②	만 세				2. 가구주의 배우자	2. 불응
3			① ②	만 세				3. 미혼자녀	3. 불능
4			① ②	만 세				4. 기혼자녀 및 그 배우자	4. 대상외 (15세 미만)
5			① ②	만 세				5. 손자녀 및 그 배우자	불응(능)사유 (예) 1. 바빠서. 2. 늦게 귀가하여 만날 수 없음
6			① ②	만 세				6. 부모(배우자부모 포함)	
			① ②	만 세				7. 조부모 (배우자 조부모 포함)	
			① ②	만 세				8. 미혼형제·자매	
			① ②	만 세				9. 기타(친·인척)	
			① ②	만 세				10. 기타(동거인)	
거처의 종류		① 단독주택    ② 아파트    ③ 연립·다세대주택    ④ 기타( )							
점유 형태		① 자기집    ② 전세    ③ 보증부 월세    ④ 월세(사글세)    ⑤ 무상임대							
세대 구분		① 1세대 가구    ② 2세대 가구    ③ 3세대 이상 가구    ④ 1인 가구    ⑤ 비혈연 가구							

◆ 본 조사의 대상은 가구원 중 만 15세 이상(양력 2001년 8월 18일, 음력 2001년 07월 19일 이전 출생자)인 가구원 모두가 조사 대상입니다(가족 중 타지역 거주자, 유학생, 군/경찰 입대, 시설 입소자 등은 가구원에서 제외).



## 조사표 기입요령

- ◆ 각 항목별로 응답항목에 ○표하거나 □안에 번호 또는 숫자를 기입하십시오.
- ◆ 응답항목 중에서 기타에 해당되는 경우 ( )안에 구체적인 내용을 기입하십시오.
- ◆ 한 항목의 기입이 끝나면 다음 항목을 기입하되 화살표(→)로 표시된 항목은 지정된 항목으로 가서 기입하십시오.
- ◆ 응답항목 중에서 3개 이내로 선택하는 항목은 1순위나 2순위까지만 기입하셔도 됩니다.
- ◆ 가구주는 호주 및 세대주와 관계없이 가구를 대표하고 가계운영에 관한 사항을 계획하고 결정하는 책임을 가진 사람을 말합니다.
- ◆ 조사대상은 만 15세 이상 상주 가구원으로, 「만 15세 이상」은 양력 2001년 8월 18일(음력 2001년 7월 19일)이전 출생자입니다.
- ◆ 「조사 기준 시점」은 '2016년 8월 19일'이며, 질문지 상 「지난 1년 동안」은 '2015년 8월 19일 ~ 2016년 8월 18일', 「지난 1개월 동안」은 '2016년 7월 19일 ~ 2016년 8월 18일'입니다.

## 응답자 일반사항

1. 귀하의 실제 생년월일은 언제입니까?

□ 양력 □□□□년 □□월 □□일  
□ 음력

2. 귀하의 혼인 상태는 어떠합니까?

① 미혼

② 배우자 있음(별거 포함)

③ 사별

④ 이혼

2-1. 맞벌이 여부?

① 예 ② 아니오

3. 귀하는 정규교육을 어디까지 받았습니까?

① 안 받았음

① 초등학교

② 중학교

③ 고등학교

④ 대학(4년제 미만)

수 대학교(4년제 이상)

⑥ 대학원(석사과정)

⑦ 대학원(박사과정)

3-1

① 졸업  
② 재학  
③ 수료  
④ 휴학  
⑤ 중퇴

4. 귀하는 지난 1주일 동안(2016년 8월 12일 ~ 8월 18일) 수입을 목적으로 1시간 이상 일을 하셨습니까? 또는 돈을 받지 않고 동일 가구 내 가족이 경영하는 사업체나 농장 등에서 18시간 일을 하셨습니까?  
(2016년 8월 19일 기준)

※ 부업, 아르바이트 등 수입이 있는 일을 1시간 이상 했거나 일시적인 병, 사고 또는 휴(연)분규, 사업부진, 조업중단 등으로 일시 휴직 중이신 분들도 일은 '하였다'에 해당됩니다.

## 1 하였다



### 4-1. 직장(일)에서 귀하의 지위는 무엇입니까?

#### 1 임금근로자(☞문 4-1-1번으로)

##### 4-1-1. 귀하의 근로형태는 무엇입니까?

① 상용근로자(1년 이상) ② 임시근로자(1개월~1년미만) ③ 일용근로자

② 고용원이 있는 자영업자

③ 고용원이 없는 자영업자

④ 무급가족종사자

### 4-2. 귀하의 직업은 무엇입니까?

1 관리자

2 전문가 및 관련 종사자

3 사무종사자

4 서비스 종사자

수 판매 종사자

6 농림어업 숙련 종사자

7 기능원 및 관련 기능 종사자

8 장치·기계조작 및 조립 종사자

9 단순 노무 종사자

10 직업군인

## 2 하지 않았다

# I

## 가구 · 가족

### 가족관계 만족도

1. 귀하의 가족관계에 있어 다음 각 항목에 대하여 어느 정도 만족하고 계시는지, 해당되는 곳에 ○표하여 주십시오.

구 분	① 매우 만족	② 약간 만족	③ 보 통	④ 약간 불만족	수 매우 불만족	⑥ 해당 없음
1. 배우자와의 관계						
2. 자녀와의 관계						
3. 자기 부모와의 관계						
4. 배우자 부모와의 관계						
5. 형제 · 자매와의 관계						
6. 배우자의 형제자매와의 관계						
7. 전반적인 가족관계						

### 가사 분담에 대한 견해 (배우자가 있는 경우만 응답)

2-1. 가사 분담에 대해 어떻게 생각하십니까?

- ① 부인이 전적으로 책임
- ② 부인이 주로 하고 남편도 분담
- ③ 공평하게 분담
- ④ 남편이 주로 하고 부인도 분담
- 수 남편이 전적으로 책임

2-2. 귀댁에서는 평소 가사분담을 어떻게 하고 계십니까?

■ 부부가 함께 살고 있는 가구의 남편과 부인만 기입하여 주십시오(주말부부 제외)

- ① 부인이 전적으로 책임
- ② 부인이 주로 하고 남편도 분담
- ③ 공평하게 분담
- ④ 남편이 주로 하고 부인도 분담
- 수 남편이 전적으로 책임

### 부모님 부양에 대한 견해

3. 귀하는 부모님의 노후를 누가 돌봐야 한다고 생각하십니까?

- ① 부모님 스스로 해결
- ② 가족(자식 또는 며느리)
- ③ 가족 + 정부 + 사회
- ④ 정부 + 사회

수 기타( )

### 부모님 생활비 주 제공자 및 동거자

4-1. 귀하의 부모님의 생활비는 주로 누가 드리고 있습니까?

- |                      |                                |
|----------------------|--------------------------------|
| ① 장남 또는 맏며느리         | ② 아들(장남 포함) 또는 며느리             |
| ③ 딸 또는 사위            | ④ 모든 자녀(아들과 딸)                 |
| 수 부모님 스스로 해결         | ⑥ 기 타 (                      ) |
| ⑦ 해당없음 (☞5번 항목으로 이동) |                                |

4-2. 귀하의 부모님은 누구와 함께 살고 계십니까?

- |              |                                |
|--------------|--------------------------------|
| ① 장남 또는 맏며느리 | ② 그 외의 아들 또는 며느리               |
| ③ 딸 또는 사위    | ④ 부모님만 따로 살고 있음                |
| 수 기타 친척      | ⑥ 기 타 (                      ) |

### 분거가족 거주지역 (가구주만 응답)

5. 귀댁에 현재 직장, 학업 등의 이유로 타 지역(해외포함)에 살고 있는 배우자나 미혼 자녀가 있습니까?

① 있다 (총            명)

	1. 거주 지역	2. 거주 이유	3. 거주 기간
① 배우자			
② 자녀1			
③ 자녀2			
	<div>보기</div> <div>                     ① 도내 사군                      ② 타 사·도                      ③ 국외                 </div>	<div>보기</div> <div>                     ① 직장(직업)                      ② 학교(학교, 취직준비 등)                      ③ 가족간 불화(별거 등)                      ④ 건강상의 이유(요양 등)                      ⑤ 자녀 교육지원                      ⑥ 군대    ⑦ 기타(            )                 </div>	<div>보기</div> <div>                     ① 6개월 미만                      ② 6개월~12개월 미만                      ③ 1년~2년 미만                      ④ 2년~3년 미만                      ⑤ 3년~5년 미만                      ⑥ 5년 이상                 </div>

② 없다

### 미취학자녀의 양육방식 및 보육시설 만족도 (가구주만 응답)

6. 귀댁에서는 현재 미취학아동이 있습니까?

① 있다 (총            명)

6-1. 미취학자녀의 나이와 낮시간 동안의 주 보육방법은 무엇입니까?

	1. 나 이	2. 보육방법	3. 만족도
① 자녀1	세		
② 자녀2	세		
③ 자녀3	세		
		<div>보기</div> <div>                     ① 본인 또는 배우자                      ② 부모님 또는 친인척                      ③ 친인척 이외에 개인(베이비시터)                      ④ 어린이집    ⑤ 유치원                      ⑥ 학원            ⑦ 기타                 </div>	<div>보기</div> <div>                     ① 매우만족                      ② 약간 만족                      ③ 보통                      ④ 약간 불만족                      ⑤ 매우 불만족                 </div>

② 없다

### 가족안전유형

7. 귀댁에서 일어나는 여러 가지 사건이나 상황들과 관련하여, 지난 1년간 귀하 또는 귀댁에서 위험을 느꼈던 일은 다음 중 어떤 것입니까?

1순위 :

2순위 :

※ 1순위만 기입하셔도 됩니다.

- |   |  |
|---|--|
| <input type="checkbox"/> 1 가족이 떨어져 사는 것(이혼, 별거 등)           | <input type="checkbox"/> 2 가족의 건강 이상(입원, 수술 등) |
| <input type="checkbox"/> 3 실직 또는 파산                         | <input type="checkbox"/> 4 직업 불안정(정규직 전환 등)    |
| 수 산업 재해   | <input type="checkbox"/> 6 범죄 피해(사기, 절도, 폭행 등) |
| <input type="checkbox"/> 7 투자 손실(주식, 부동산 등)                 | <input type="checkbox"/> 8 해당사항 없음             |
| <input type="checkbox"/> 9 기타(구체적으로: <input type="text"/> ) |  |

## II

### 소득 · 소비

#### 월평균 가구소득 (가구주만 응답)

8. 귀댁의 지난 1년 동안 세금납부(공제) 전의 월평균 총 가구 소득은 어디에 해당됩니까? 총소득을 월평균으로 환산하여 해당하는 곳에 표시하여 주십시오. (본인과 가족 등을 포함한 근로, 사업, 재산, 기타소득 모두 포함)

- |  |  |
|--|--|
| <input type="checkbox"/> 1 ~ 50만원 미만       | <input type="checkbox"/> 2 50만원 ~ 100만원미만  |
| <input type="checkbox"/> 3 100만원 ~ 200만원미만 | <input type="checkbox"/> 4 200만원 ~ 300만원미만 |
| 수 300만원 ~ 400만원미만                          | <input type="checkbox"/> 6 400만원 ~ 500만원미만 |
| <input type="checkbox"/> 7 500만원 ~ 600만원미만 | <input type="checkbox"/> 8 600만원 ~ 700만원미만 |
| <input type="checkbox"/> 9 700만원이상 ~       |  |



### 가계의 부채 규모 및 이유 (가구주만 응답)

11. 귀댁은 현재 부채가 있습니까? 부채가 있다면 어느 정도이며, 가장 큰 부채 이유는 무엇입니까?

① 있다

#### 11-1. 부채 정도

- ① ~ 500만원 미만
- ② 500만원 ~ 1천만원 미만
- ③ 1천만원 ~ 2천만원 미만
- ④ 2천만원 ~ 3천만원 미만
- ⑤ 3천만원 ~ 4천만원 미만
- ⑥ 4천만원 ~ 5천만원 미만
- ⑦ 5천만원 이상 ~

#### 11-2. 주된 부채 이유 (체크(✓)하여 주세요)

- ☐ ① 교육비(자녀의 교육비, 사교육 등)
- ☐ ② 주택마련 자금
- ☐ ③ 자동차, 가구, 가전제품 등 내구재 구입비
- ☐ ④ 일상적인 가구지출 등 여유자금 부족
- ☐ ⑤ 사업자금 등 투자유동자금 부족
- ☐ ⑥ 기타( )

② 없다

### 가계 월평균 저축액(가구주만 응답)

12. 지난 1년간 귀댁의 월평균 저축은 어느 정도입니까?

※ 총저축(가구 전체 저축을 합산, 현금, 연금, 저축성보험 등 모두 포함)

① 25만원 미만

② 25만원 ~ 50만원 미만

③ 50만원 ~ 100만원 미만

④ 100만원 ~ 150만원 미만

⑤ 150만원 ~ 200만원 미만

⑥ 200만원 ~ 250만원 미만

⑦ 250만원 이상

⑧ 저축없음

## III

### 고용 · 노사

#### 취업의 어려움

13. 최근 1년 동안 일자리를 찾아 본적이 있습니까?

① 예 (13-1. 항목으로 이동)

13-1. 일자리를 찾는데 어려움이 있었다면 그 이유는 무엇이라고 생각하십니까?

- ① 희망직종과 고용조건이 맞지 않아서
- ② 기업이 원하는 능력을 갖추지 못해서
- ③ 임금수준이 맞지 않아서
- ④ 취업정보가 부족해서
- 수 일자리 수 자체가 부족해서
- ⑥ 어려움이 없었다
- ⑦ 기타(구체적으로: )

② 아니오

#### 직업 선택 요인

14. 귀하가 직업을 선택하는데 가장 중요하게 고려하는 요인은 무엇입니까?

1순위 :  2순위 :  3순위 :

※ 1순위나 2순위까지만 기입하셔도 됩니다.

① 명예 · 명성

② 안정성

③ 수입

④ 적성 · 흥미

수 보람 · 자아성취

⑥ 발전성 · 장래성

⑦ 기 타( )

⑧ 잘 모르겠다



### 직장에 대한 근로여건 만족도

15. 귀하가 다니시는 직장의 근로여건에 대하여 다음 각 항목에 대하여 어느 정도 만족하고 계시는지, 해당되는 곳에 ○표하여 주십시오.

구 분	① 매우 만족	② 약간 만족	③ 보 통	④ 약간 불만족	수 매우 불만족	⑥ 해당 없음
1. 하는 일						
2. 임금(일에 비해)						
3. 복리후생						
4. 고용안정성						
5. 근무환경(안전, 위생상태 등)						
6. 근로시간						
7. 현재 일자리에 대한 전반적인 만족도						

### 일과 가정 생활 병행 어려움 (배우자가 있는 경우만 응답)

16. 현재 귀하의 가정에서 일과 가정생활을 병행하는데 가장 큰 어려움은 무엇 입니까?

1순위 :  2순위 :

※ 1순위만 기입하셔도 됩니다.

- |                 |                       |
|-----------------|-----------------------|
| ① 자녀양육부담        | ② 가사부담                |
| ③ 가족과 함께하는 시간부족 | ④ 노부모부양               |
| 수 업무의 과중함       | ⑥ 남녀불평등한 근로환경과 차별적 관행 |
| ⑦ 기타( )         |                       |

## IV

## 복지

### 생활여건 만족도

17. 귀하는 현재 우리 도의 생활여건에 대하여 어느 정도 만족하십니까?

(매우 만족하면 10점으로, 매우 불만족이면 0점으로 하여 점수를 표시해 주십시오.)

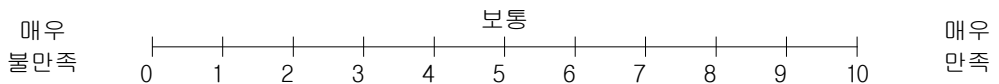

- |  |                      |   |
|--|----------------------|---|
| (1) 보건의료 서비스 .....                       | <input type="text"/> | 점 |
| (2) 사회보장제도(건강보험, 국민연금, 기초생활보장제도 등) ..... | <input type="text"/> | 점 |
| (3) 문화·여가생활 향유여건 .....                   | <input type="text"/> | 점 |
| (4) 전반적인 생활여건 .....                      | <input type="text"/> | 점 |

## 노후의 생활비 마련 방법

18. 귀하께서는 노후를 위한 경제적인 준비를 하고(또는 경제적인 준비가 되어) 있으십니까?

① 준비하고(되어) 있다 (☞문 18-1번으로)

### 18-1. 준비 방법 (2순위까지 응답 가능)

1순위 :  2순위 :

※ 1순위만 기입하셔도 됩니다.

- |                               |                        |
|-------------------------------|------------------------|
| ① 국민연금                        | ② 기타 공적연금(공무원, 군인, 교원) |
| ③ 사적연금(은행, 보험회사 등을 통한 개인연금 등) | ④ 퇴직급여(퇴직금, 퇴직연금)      |
| ⑤ 예금, 적금, 저축성보험               | ⑥ 부동산 운용               |
| ⑦ 주식, 채권 등                    | ⑧ 기타( )                |

② 준비되어 있지 않다 (☞문 18-2번으로)

### 18-2. 준비 계획

- |                 |                         |
|-----------------|-------------------------|
| ① 아직 생각하고 있지 않다 | ② 생각하고 있으나 준비할 능력이 부족하다 |
| ③ 앞으로 준비할 계획이다  | ④ 자녀에게 의지해야 될 것 같다      |
| ⑤ 기타 ( )        |                         |

## 노인이 겪는 가장 어려운 문제 (만 65세 이상만 응답)

19. 오늘날 노인들이 느끼는 가장 심각한 문제는 무엇이라고 생각하십니까?

※ 연령제한 : 1952년 8월 19일 이전 출생(만 65세 이상) 하신 분만 답변해 주십시오

1순위 :  2순위 :

※ 1순위만 기입하셔도 됩니다.

- |           |             |           |
|-----------|-------------|-----------|
| ① 경제적문제   | ② 직업문제(구직)  | ③ 건강문제    |
| ④ 외로움·소외감 | 수 효·경로의식 약화 | ⑥ 여가활용 문제 |
| ⑦ 복지문제    | ⑧ 자녀문제      | ⑨ 기타( )   |

## 희망하는 복지서비스 (만 65세 이상만 응답)

20. 받고 싶다면 어떤 서비스를 받고 싶으신지 두 가지만 선택하여 주십시오.

※ 연령제한 : 1952년 8월 19일 이전 출생(만 65세 이상) 하신 분만 답변해 주십시오

1순위 :  2순위 :

※ 1순위만 기입하셔도 됩니다.

- |                                   |
|-----------------------------------|
| ① 건강한 삶을 위한 의료서비스 확대              |
| ② 노인여가복지시설 확충(복지관, 실버복지센터, 경로당 등) |
| ③ 노인문화예술축제 활성화                    |
| ④ 평생학습을 위한 교육기회 제공(컴퓨터 교실 등)      |
| 수 노인일자리 제공                        |
| ⑥ 공원 등에 노인들을 위한 생활체육시설 설치 확대      |
| ⑦ 소외노인 지원강화(가정도우미, 밀반찬 배달사업 등)    |
| ⑧ 여가생활을 즐길 수 있는 여가, 취미 프로그램 확대    |
| ⑨ 기타(구체적으로: )                     |

### 노인복지 시설 확충 (만 65세 이상만 응답)

21. 전북에 노인복지시설을 확충한다면 어떤 시설이 가장 필요하다고 생각하십니까?

※ 연령제한 : 1952년 8월 19일 이전 출생(만 65세 이상) 하신 분만 답변해 주십시오

- ① 노인복지관                      ② 경로당                      ③ 양로원  
④ 요양원                      수 치매노인전문시설                      ⑥ 재가복지시설  
⑦ 요양병원                      ⑧ 노인대학                      ⑨ 기타(                      )

### 선호 장례 방법

22. 귀하께서는 향후 본인의 장례를 어떤 방법으로 하시기를 원하십니까?

- ① 매장(요지)                      ② 화장 후 봉안(납골당, 납골묘 등)  
③ 화장 후 자연장(수목장, 잔디장 등)                      ④ 기 타(                      )

## V

### 사회통합

#### 지역민으로서의 지역정체성

23. 귀하께서는 현재 살고 계신 지역(시·군)에 대해 어느 정도의 소속감을 느끼십니까?

- ① 전혀 없다                      ② 별로 없다                      ③ 다소 있다                      ④ 매우 있다

#### 자원봉사활동

24. 귀하께서는 지난 1년 동안 자원 봉사활동에 참여하신 적이 있습니까? 있다면 참여횟수 및 1회 평균 활동 시간을 모두 기입하여 주십시오.

① 있 다

활 동 분 야	참여횟수 (연 간)	1회 평균시간
① 사회복지시설 및 보호시설 등과 관련 (복지시설, 요양병원, 생활시설 등)	<input type="text"/> 회	<input type="text"/> 시간
② 환경보전, 범죄예방 등과 관련 (마을청소, 방범활동 등)	<input type="text"/> 회	<input type="text"/> 시간
③ 교육 및 상담 등과 관련 (일일교사, 지역아동센터, 방과후 교실 등)	<input type="text"/> 회	<input type="text"/> 시간
④ 국제행사 및 지역행사 등과 관련 (스포츠대회, 문화행사 등)	<input type="text"/> 회	<input type="text"/> 시간
⑤ 재난관리 및 재해구호 등과 관련 (해외구호 포함)	<input type="text"/> 회	<input type="text"/> 시간
⑥ 국제협력 및 국외봉사활동 등과 관련		
⑦ 기타 공공행정분야 등의 봉사관련 (관공서, 업무지원 등)	<input type="text"/> 회	<input type="text"/> 시간

② 없 다

## 기부

25. 귀하께서는 지난 1년 동안 현금 또는 물품을 기부(후원)하신 적이 있습니까?  
☐ ① 있다(25-1번 문항으로) ☐ ② 없다(26번 문항으로)

### 기부(후원) 유형

25-1. 기부(후원) 유형을 선택하여 주십시오.

- ☐ ① 현금만 기부 ☐ ② 물품만 기부 ☐ ③ 현금과 물품 모두 기부

### 기부금액

25-2. 기부(후원)하신 현금 또는 물품의 경로별로 횟수와 금액을 써 주십시오.

1. 대상자에게 직접 후원(개인,보육원,양로원,의료기관 등)	_____회	_____만원
2. 언론기관을 통한 후원(ARS, 신문사 등)	_____회	_____만원
3. 모금단체(기관)/물품후원단체를 통한 후원	_____회	_____만원
4. 종교단체를 통한 후원	_____회	_____만원
5. 직장(기업)을 통한 후원	_____회	_____만원
6. 기타	_____회	_____만원

## 삶에 대한 만족도

26. 귀하는 자신이 어느 정도 행복하다고 생각하십니까? 행복한 수준을 0 ~ 10점  
 까지 점수로 매긴다면 몇 점입니까? (행복하다는 10점, 행복하지 않다는 0점)

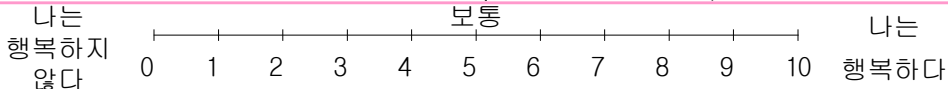

각 영역별 자신의 행복점수를 표시해 주십시오.

- (1) 자신의 건강상태 .....  점  
 (2) 자신의 재정상태 .....  점  
 (3) 친구, 이웃, 친지와의 관계 .....  점  
 (4) 가정생활 .....  점  
 (5) 사회생활(직장, 학교, 종교, 취미, 계모임 등) .....  점  
 (6) 전반적인 행복상태 .....  점

## 사회적 관계망

27. 귀하는 다음과 같은 상황이 발생했을 때, 도움을 받을 수 있는 이웃이 있습니까?

27-1. 몸이 아파 집안일을 부탁할 경우

- ☐ ① 있다 ( )명 ☐ ② 없다

27-2. 갑자기 20만원을 빌릴 일이 생길 경우

- ☐ ① 있다 ( )명 ☐ ② 없다

27-3. 낙심하거나 우울해서 이야기 상대가 필요한 경우

- ☐ ① 있다 ( )명 ☐ ② 없다

## VI

### 특성항목

#### 출산장려를 위한 정책

28-1. 귀하께서는 출산장려를 위해 선행 되어야 할 정책은 무엇이라고 생각하십니까?

1순위 :  2순위 :  3순위 :

※ 1순위나 2순위까지만 기입해도 됩니다.

- |  |   |
|--|---|
| <input type="checkbox"/> ① 출산비·양육비 지원 확대   | <input type="checkbox"/> ② 산후 도우미, 조리원 등 지원 확대  |
| <input type="checkbox"/> ③ 양성 평등 문화 확산     | <input type="checkbox"/> ④ 불임부부(의료서비스)지원 확대     |
| <input type="checkbox"/> 수 보육시설 확충         | <input type="checkbox"/> ⑥ 출산·육아휴직 후 노동시장 복귀 지원 |
| <input type="checkbox"/> ⑦ 의무 교육 확대        | <input type="checkbox"/> ⑧ 육아휴직제 확대 및 근로형태 유연화  |
| <input type="checkbox"/> ⑨ 결혼지원으로 결혼연령 하향화 | <input type="checkbox"/> ⑩ 자립장애태양인 주택난 해소지원     |

28-2. 귀하께서는 각 지자체에서 실시하고 있는 출산장려금 지원정책이 출산  
을 향상에 도움이 된다고 생각하십니까?

☐ ① 도움이 된다

28-2-1. 출산 장려금 지원은 몇 번째 아이부터 지원하여야 한다고 생각하십니까 ?

- |                                    |                                    |
|------------------------------------|------------------------------------|
| <input type="checkbox"/> ① 첫째 아이부터 | <input type="checkbox"/> ② 둘째 아이부터 |
| <input type="checkbox"/> ③ 셋째 아이부터 | <input type="checkbox"/> ④ 넷째 아이부터 |

☐ ② 도움이 안된다

#### 청년층 결혼·출산 기피현상 해결 정책

29. 젊은 층의 결혼 및 출산 기피 현상이 심화되고 있습니다. 문제 해결을  
위한 정부 정책은 무엇이라고 생각하십니까?

- |  |   |
|--|---|
| <input type="checkbox"/> ① 결혼보조금 현금 지급 | <input type="checkbox"/> ② 신혼부부 주택우선 공급확대 |
| <input type="checkbox"/> ③ 출산장려금 확대    | <input type="checkbox"/> ④ 다자녀 지원정책 확대    |

## 결혼문화 개선

30. 소득수준이 높아지고 삶의 질이 향상되면서 결혼관련 비용이 증가하고 있습니다. 이와관련 현재의 결혼문화에 개선이 필요하다고 생각하십니까 ?

① 개선이 필요하다

30-1. 결혼과 관련 들어가는 비용 중 줄이고 싶은 비용은 어떤 항목이십니까 ?

1순위 :  2순위 :

※ 1순위만 기입해도 됩니다.

- ① 예단(부모님 등 가족을 위한 양복,한복 등)
- ② 예물(결혼 당사자를 위한 시계, 반지 등)
- ③ 혼수(결혼하여 살 공간내의 가구, 가전제품 등)
- ④ 결혼식(예식장, 웨딩패키지, 식대 등)
- 수 신혼여행
- ⑥ 신혼집
- ⑦ 기타 ( )

② 개선 할 필요없다

## 관광객 유치를 위해 보완할 것

31. 전라북도를 여행하기 위해 찾아오는 국내외 관광객이 늘어나고 있습니다. 더욱 더 많은 여행객이 전북을 찾아오게 하기 위해서는 어떠한 것들이 보완되어야 한다고 생각하십니까?

1순위 :  2순위 :

※ 1순위만 기입해도 됩니다.

- ① 볼거리 (관광지, 축제 등)
- ② 즐길거리(체험, 공연 등)
- ③ 먹거리 (길거리음식, 대표음식 등)
- ④ 숙박(게스트하우스, 민박, 호텔 등)
- 수 기념품 및 특산품 등
- ⑥ 교통편

## 받고싶은 청년취업지원 사업 (만29세 이하 응답)

32. 귀하께서는 청년 취업지원 중 어떤 지원을 받고 싶으세요?

※ 만 29세 이하[양력 1987년 8월 19일(음력 1987. 6. 25.)이후 출생]인 분만 답변해 주십시오.

- ① 취업진로상담(진로지도/취업상담)
- ② 교육·훈련(교육/훈련비지원)
- ③ 체험·인턴(기업탐방/인턴)
- ④ 해외진출(취업/인턴/봉사)
- 수 공공일자리(취업연계/일자리제공)
- ⑥ 지원금·보조금(지원금/인프라지원)
- ⑦ 창업지원(교육/멘토링/창업자금)

### 좋은(괜찮은)일자리 의식

33-1. 귀하는 좋은(괜찮은) 일자의 조건이 무엇이라고 생각하십니까? 가장 중요하다고 생각되는 항목에 표시해주시오.

- |              |            |            |
|--------------|------------|------------|
| ① 임금보상       | ② 적절한 근로시간 | ③ 고용안정성    |
| ④ 회사분위기      | 수 복지혜택     | ⑥ 공정한 승진기회 |
| ⑦ (회사의)성장가능성 |            |            |

33-2. 귀하의 현재 종사하고 있는 일자리는 좋은(괜찮은) 일자리라고 생각하십니까?

- |             |          |        |
|-------------|----------|--------|
| ① 전혀 그렇지 않다 | ② 그렇지 않다 | ③ 보통이다 |
| ④ 약간 그렇다    | 수 매우 그렇다 | ⑥ 해당없음 |

33-3. 귀하의 일자리가 좋은(괜찮은) 일자의 조건을 충족하기 위해 가장 개선되어야 할 부분이 무엇이라고 생각하십니까?

- |              |            |            |
|--------------|------------|------------|
| ① 임금보상       | ③ 적절한 근로시간 | ③ 고용안정성    |
| ④ 회사분위기      | 수 복지혜택     | ⑥ 공정한 승진기회 |
| ⑦ (회사의)성장가능성 |            |            |

### 귀농귀촌 의향 (만20세 이상 응답)

34. 귀하께서는 향후 귀농(어)귀촌 의향이 있습니까?

※ 만 20세 이상[양력 1996년 8월 19일(음력 1996. 7. 6.)이전 출생]인 분만 답변해 주십시오.

① 귀농(어) 의향

② 귀촌 의향

③ 귀농(어) · 귀촌 의향

④ 관심 없다

34-1. 귀하께서 귀농(어) · 귀촌을 생각하신 이유는 무엇입니까?

- |                    |            |
|--------------------|------------|
| ① 퇴직 후 여생          | ② 건강 고려    |
| ③ 농(어)촌생활 선호       | ④ 도시생활 어려움 |
| 수 가족/친지와 가까운 거리 생활 | ⑥ 인간다운 삶   |
| ⑦ 생활비 절약           |            |

### 주택가격 시세 적정성

35. 지역의 소득, 인구구조 등을 고려할 때 전라북도 주택가격은 어느 정도가 적정하다고 생각하십니까?

- |                       |                       |
|-----------------------|-----------------------|
| ① 현 시세의 70% 미만        | ② 현 시세의 70 ~ 80% 미만   |
| ③ 현 시세의 80 ~ 90% 미만   | ④ 현 시세의 90 ~ 100% 미만  |
| 수 현 시세(100%)          | ⑥ 현 시세의 100 ~ 110% 미만 |
| ⑦ 현 시세의 110 ~ 120% 미만 | ⑧ 현 시세의 120 ~ 130% 미만 |
| ⑨ 현 시세의 130% 이상       |                       |

### 노인 교통 수단 (만 65세 이상 응답)

36. 외출할 때 가장 많이 이용하는 교통수단은 무엇입니까?

※ 만 65세 이상[양력 1951년 8월 19일(음력 1951. 7. 17.)이전 출생]인 분만 답변해 주십시오.

- |                                  |                                     |                                |
|----------------------------------|-------------------------------------|--------------------------------|
| <input type="checkbox"/> 1 도보    | <input type="checkbox"/> 2 시내(군내)버스 | <input type="checkbox"/> 3 택시  |
| <input type="checkbox"/> 4 자가용   | <input type="checkbox"/> 5 수 오토바이   | <input type="checkbox"/> 6 자전거 |
| <input type="checkbox"/> 7 기타( ) |                                     |                                |

### 다문화가족 지원 사항

37. 다문화 가구원을 위해 지자체에서 지원해야할 사항은 무엇이라 생각 하십니까?

1순위 :  2순위 :

※ 1순위만 기입해도 됩니다.

- |   |   |
|---|---|
| <input type="checkbox"/> 1 직업훈련 및 취업 연계       | <input type="checkbox"/> 2 경제적 지원           |
| <input type="checkbox"/> 3 사회적응을 위한 한국어교육 서비스 | <input type="checkbox"/> 4 다문화 가족에 대한 인식 개선 |
| <input type="checkbox"/> 5 수 다문화가족 자녀 교육 지원   | <input type="checkbox"/> 6 다문화가족 상담서비스      |
| <input type="checkbox"/> 7 기타( )              |   |

### 미세먼지 대응방안

38. 최근 빈번히 발생하는 (초)미세먼지에 효과적으로 대응하는 방안은 무엇이라고 생각하십니까?

- |  |  |
|--|--|
| <input type="checkbox"/> 1 (초)미세먼지 예보 강화       | <input type="checkbox"/> 2 대기오염 측정망 확충       |
| <input type="checkbox"/> 3 마스크 착용 등 개인 건강관리 강화 | <input type="checkbox"/> 4 도내 미세먼지 배출원 관리 강화 |
| <input type="checkbox"/> 5 수 기타 ( )            |  |

### “문화가 있는 날” 참여여부 및 확대 분야

39-1. 매월 마지막주 수요일 “문화가 있는 날” 로 지정하여 각종 문화프로그램을 무료·할인 등을 하고 있는데 참여하신 적이 있습니까?

- |                               |                               |
|-------------------------------|-------------------------------|
| <input type="checkbox"/> 1 있다 | <input type="checkbox"/> 2 없다 |
|-------------------------------|-------------------------------|

39-2. 매월 마지막주 수요일 “문화가 있는 날” 에 무료·할인 등 혜택을 확대하였으면 하는 분야는?

- |  |  |
|--|--|
| <input type="checkbox"/> 1 공연(연극, 뮤지컬 등) | <input type="checkbox"/> 2 전시(미술, 사진 등)    |
| <input type="checkbox"/> 3 영화            | <input type="checkbox"/> 4 음악(클래식, 대중음악 등) |
| <input type="checkbox"/> 5 수 문화재         | <input type="checkbox"/> 6 기타( )           |



## 농업경영 애로사항

40. 귀하께서는 생각하시는 농업부문의 가장 어려운 점은 무엇이라고 생각하십니까?

- ☐ ① 농촌인구의 고령화로 노동력 부족현상 심화
- ☐ ② 농산물가격 하락 등 농가경영의 어려움
- ☐ ③ 각종 농업시설 및 기반조성 등 정부의 정책적 지원 부족
- ☐ ④ 영농은퇴 후 노후생활자금 부족
- ☐ 수 기타( )

## 농지소유 및 이용 형태

41. 귀하의 농지소유 면적은(전,답)은 어떻게 되십니까?

- ☐ ① 6,600㎡(약2천평) 미만
- ☐ ② 6,600㎡(약2천평)~10,000㎡(약3천평)
- ☐ ③ 10,000㎡(약3천평)~13,000㎡(약4천평)
- ☐ ④ 13,000㎡(약4천평) 초과



41-1. 소유농지를 어떤 형태로 이용하고 계십니까?

- ☐ ① 자경 ☐ ② 자경 및 임대
- ☐ ③ 임대 ☐ ④ 자경 및 휴경
- ☐ ⑤ 임대 및 휴경

수 없다

## 농지 임대사업 참여

42. 귀하께서는 적당한 조건의 농지임대사업이 추진된다면 참여하실 의향이 있으십니까?

- ☐ ① 매우 그렇다 ☐ ② 그런 편이다 ☐ ③ 보통이다
- ☐ ④ 그렇지 않은 편이다 ☐ 수 전혀 그렇지 않다

## 화장장 필요성

43. 귀하는 화장장이 무주군에 필요하다고 생각하십니까?

- ☐ ① 매우 그렇다 ☐ ② 그런 편이다 ☐ ③ 보통이다
- ☐ ④ 그렇지 않은 편이다 ☐ 수 전혀 그렇지 않다

## 화장장 건립에 대한 의견

44. 귀하는 무주군에 화장장시설이 건립되는 것에 대해 어떻게 생각하십니까?

- ☐ ① 적극 찬성한다 ☐ ② 다소 찬성한다 ☐ ③ 그저 그렇다
- ☐ ④ 다소 반대한다 ☐ 수 적극 반대한다

## 화장장 시설 건립

45. 귀하는 우리 지역(읍면)에 화장장이 건립되는 것에 대해 어떻게 생각하십니까?

- ☐ ① 적극 찬성한다 ☐ ② 다소 찬성한다 ☐ ③ 그저 그렇다
- ☐ ④ 다소 반대한다 ☐ 수 적극 반대한다

### 지역 축제 운영 참여 및 참여 형태

46. 귀하는 최근 1년간 무주군에서 개최한 축제(반딧불축제, 농특산물대축제) 운영에 참여해 본 적이 있습니까?

① 예



46-1. 어떤 형태로 참여하셨습니까?

- |                    |                        |
|--------------------|------------------------|
| ① 축제 기획            | ② 홍보                   |
| ③ 프로그램 진행          | ④ 공연(실내, 야외, 길거리 공연 등) |
| ⑤ 물품 판매            | ⑥ 안내 및 기타 자원봉사         |
| ⑦ 기타(            ) |                        |

② 아니오



47번 항목으로 이동

### 향후 지역축제 운영 참여 형태

47. 귀하께서 앞으로 축제(반딧불축제, 농특산물대축제) 시 희망하는 참여 형태는 무엇입니까?

- |           |                        |
|-----------|------------------------|
| ① 축제 기획   | ② 홍보                   |
| ③ 프로그램 진행 | ④ 공연(실내, 야외, 길거리 공연 등) |
| 수 물품 판매   | ⑥ 안내 및 기타 자원봉사 (    )  |

### 무주반딧불장터야시장 인지 여부 및 만족도

48. 귀하께서는 무주에서 야시장이 열리는 것을 알고 계십니까?

① 예



48-1. 지난 1년간 무주 반딧불장터 야시장을 이용해 본 적이 있습니까?

① 있다



48-2. 귀하께서는 무주반딧불장터야시장에 대해 얼마나 만족하십니까?

- |          |          |
|----------|----------|
| ① 매우 만족  | ② 약간 만족  |
| ③ 보통     | ④ 약간 불만족 |
| ⑤ 매우 불만족 |          |

② 없다

② 아니오



49번 항목으로 이동

### 야시장 활성화 방안

49. 귀하는 야시장 활성화를 위해 가장 필요한 것이 무엇이라고 생각하십니까?

- |                  |                     |
|------------------|---------------------|
| ① 편의시설 확충        | ② 다양한 먹거리 개발        |
| ③ 상인들의 친절마인드 향상  | ④ 홍보 및 마케팅의 다양화     |
| 수 공연 및 이벤트 개최 확대 | ⑥ 기타 (            ) |



**통계법 제33조(비밀의 보호)**

- ① 통계의 작성과정에서 알려진 사항으로서 개인이나 법인 또는 단체 등의 비밀에 속하는 사항은 보호되어야 한다.
- ② 통계의 작성을 위하여 수집된 개인이나 법인 또는 단체 등의 비밀에 속하는 자료는 통계 작성 외의 목적으로 사용되어서는 아니 된다.

# 2016년 전라북도 사회조사 조사표(가구원)

이 조사는 전북도민의 삶의 질과 관련된 사회적 관심사와 주관적 의식에 관한 사항을 조사하여 각종 지표를 작성함으로써 도민의 생활수준 측정은 물론 정책 및 연구 자료로 이용됩니다.

이번 조사에서는 도 전체가구 중 13,000가구를 표본 추출한 결과 귀댁을 올해 조사대상자로 선정하였으니 적극적인 협조 부탁드립니다.

본 조사에 기재된 내용은 통계법 제33조(비밀의 보호)에 의하여 조사과정에서 알려진 개인의 비밀은 절대 보호되오니 안심하시고 조사원이 귀댁을 방문 시 우리 도정의 발전을 위하여 성심성의껏 답변하여 주시면 대단히 고맙겠습니다. 감사합니다.

※ 조사 시 문의사항 전라북도 기획관 ☎063-280-3174

## 조사원 기입란

※ 이 부분은 조사원이 기입합니다.

[가구원 번호에서 가구주는 반드시 01번 기재]

조사구번호	거처번호	가구 번호	가구원 번호
<input type="text"/> <input type="text"/> <input type="text"/> - <input type="text"/> <input type="text"/> - <input type="text"/> <input type="text"/> <input type="text"/> <input type="text"/> - <input type="text"/>	<input type="text"/> <input type="text"/>	<input type="text"/> <input type="text"/>	<input type="text"/> <input type="text"/>

가구원 성명	성 별	① 남    ② 여	연 령(10.7기준)	만    세
조 사 일 시	2016년    월    일    시	분부터    분 동안	조 사 표 본    ①원표본	②대체표본

가구주 관계	①가구주	②가구주의 배우자	③미혼자녀	④기혼자녀 및 그 배우자	⑤손자녀 및 그 배우자
	⑥부모 (배우자부모 포함)	⑦조부모 (배우자 조부모 포함)	⑧미혼 형제·자매	⑨기타 (기혼 형제 등)	
거처의 종류	①단독주택	②아파트	③연립·다세대주택	④기타(    )	
점유 형태	①자기집	②전세	③보증부 월세	④월세(사글세)	⑤무상임대
세대 구분	①1세대 가구	②2세대 가구	③3세대이상 가구	④1인 가구	⑤비형연 가구

◆ 본 조사의 대상은 가구원 중 만 15세 이상(양력 2001년 8월 18일, 음력 2001년 07월 19일 이전 출생자)인 가구원 모두가 조사 대상입니다(가족 중 타지역 거주자, 유학생, 군/경찰 입대, 시설 입소자 등은 가구원에서 제외).



## 조사표 기입요령

- ◆ 각 항목별로 응답항목에 ○표하거나 □안에 번호 또는 숫자를 기입하십시오.
- ◆ 응답항목 중에서 기타에 해당되는 경우 ( )안에 구체적인 내용을 기입하십시오.
- ◆ 한 항목의 기입이 끝나면 다음 항목을 기입하되 화살표(→)로 표시된 항목은 지정된 항목으로 가서 기입하십시오.
- ◆ 응답항목 중에서 3개 이내로 선택하는 항목은 1순위나 2순위까지만 기입하셔도 됩니다.
- ◆ 가구주는 호주 및 세대주와 관계없이 가구를 대표하고 가계운영에 관한 사항을 계획하고 결정하는 책임을 가진 사람을 말합니다.
- ◆ 조사대상은 만 15세 이상 상주 가구원으로, 「만 15세 이상」은 양력 2001년 8월 18일(음력 2001년 7월 19일)이전 출생자입니다.
- ◆ 「조사 기준 시점」은 '2016년 8월 19일'이며, 질문지 상 「지난 1년 동안」은 '2015년 8월 19일 ~ 2016년 8월 18일', 「지난 1개월 동안」은 '2016년 7월 19일 ~ 2016년 8월 18일' 입니다.

## 응답자 일반사항

1. 귀하의 실제 생년월일은 언제입니까?

☐ 양력      ☐ 음력      □□□□년 □□월 □□일

2. 귀하의 혼인 상태는 어떠합니까?

☐ 미혼

☐ 배우자 있음(별거 포함)

☐ 사별

☐ 이혼

2-1. 맞벌이 여부?

☐ 예      ☐ 아니오

3. 귀하는 정규교육을 어디까지 받았습니까?

☐ 안 받았음

☐ 초등학교

☐ 중학교

☐ 고등학교

☐ 대학(4년제 미만)

☐ 수 대학교(4년제 이상)

☐ 대학원(석사과정)

☐ 대학원(박사과정)

3-1

☐ 졸업

☐ 재학

☐ 수료

☐ 휴학

☐ 중퇴

4. 귀하는 지난 1주일 동안(2016년 8월 12일 ~ 8월 18일) 수입을 목적으로 1시간 이상 일을 하셨습니까? 또는 돈을 받지 않고 동일 가구 내 가족이 경영하는 사업체나 농장 등에서 18시간 일을 하셨습니까? (2016년 8월 19일 기준)

※ 부업, 아르바이트 등 수입이 있는 일을 1시간 이상 했거나 일시적인 병, 사고 또는 휴(연)가, 육아, 노사분규, 사업부진, 조업중단 등으로 일시 휴직 중이신 분들도 일은 '하였다'에 해당됩니다.

☐ 하였다



4-1. 직장(일)에서 귀하의 지위는 무엇입니까?

☐ 임금근로자(☞문 4-1-1번으로)

4-1-1. 귀하의 근로형태는 무엇입니까?

☐ 상용근로자(1년 이상)    ☐ 임시근로자(1개월~1년미만)    ☐ 일용근로자(1일)

☐ 고용원이 있는 자영업자

☐ 고용원이 없는 자영업자

☐ 무급가족종사자

4-2. 귀하의 직업은 무엇입니까?

☐ 관리자

☐ 전문가 및 관련 종사자

☐ 사무종사자

☐ 서비스 종사자

☐ 수 판매 종사자

☐ 농림어업 숙련 종사자

☐ 기능원 및 관련 기능 종사자

☐ 장치 · 기계조작 및 조립 종사자

☐ 단순 노무 종사자

☐ 직업군인

☐ 하지 않았다

# I

## 가구 · 가족

### 가족관계 만족도

1. 귀하의 가족관계에 있어 다음 각 항목에 대하여 어느 정도 만족하고 계십니까, 해당되는 곳에 ○표하여 주십시오.

구 분	① 매우 만족	② 약간 만족	③ 보 통	④ 약간 불만족	수 매우 불만족	⑥ 해당 없음
1. 배우자와의 관계						
2. 자녀와의 관계						
3. 자기 부모와의 관계						
4. 배우자 부모와의 관계						
5. 형제 · 자매와의 관계						
6. 배우자의 형제자매와의 관계						
7. 전반적인 가족관계						

### 가사 분담에 대한 견해 (배우자가 있는 경우만 응답)

2-1. 가사 분담에 대해 어떻게 생각하십니까?

- ① 부인이 전적으로 책임
- ② 부인이 주로 하고 남편도 분담
- ③ 공평하게 분담
- ④ 남편이 주로 하고 부인도 분담
- 수 남편이 전적으로 책임

2-2. 귀댁에서는 평소 가사분담을 어떻게 하고 계십니까?

■ 부부가 함께 살고 있는 가구의 남편과 부인만 기입하여 주십시오(주말부부 제외)

- ① 부인이 전적으로 책임
- ② 부인이 주로 하고 남편도 분담
- ③ 공평하게 분담
- ④ 남편이 주로 하고 부인도 분담
- 수 남편이 전적으로 책임

### 부모님 부양에 대한 견해

3. 귀하는 부모님의 노후를 누가 돌보아야 한다고 생각하십니까?

- ① 부모님 스스로 해결
- ② 가족(자식 또는 며느리)
- ③ 가족 + 정부 + 사회
- ④ 정부 + 사회
- 수 기타( )

## 부모님 생활비 주 제공자 및 동거자

4-1. 귀하 부모님의 생활비는 주로 누가 드리고 있습니까?

- |   |   |
|---|---|
| <input type="checkbox"/> 1 장남 또는 맏며느리         | <input type="checkbox"/> 2 아들(장남 포함) 또는 며느리 |
| <input type="checkbox"/> 3 딸 또는 사위            | <input type="checkbox"/> 4 모든 자녀(아들과 딸)     |
| 수 부모님 스스로 해결                                  | <input type="checkbox"/> 6 기 타 ( )          |
| <input type="checkbox"/> 7 해당없음 (☞5번 항목으로 이동) |   |

4-2. 귀하의 부모님은 누구와 함께 살고 계십니까?

- |                                       |   |
|---------------------------------------|---|
| <input type="checkbox"/> 1 장남 또는 맏며느리 | <input type="checkbox"/> 2 그 외의 아들 또는 며느리 |
| <input type="checkbox"/> 3 딸 또는 사위    | <input type="checkbox"/> 4 부모님만 따로 살고 있음  |
| 수 기타 친척                               | <input type="checkbox"/> 6 기 타 ( )        |

## 가족안전유형

5. 귀댁에서 일어나는 여러 가지 사건이나 상황들과 관련하여, 지난 1년간 귀하 또는 귀댁에서 위험을 느꼈던 일은 다음 중 어떤 것입니까?

1순위 :

2순위 :

※ 1순위만 기입하셔도 됩니다.

- |   |  |
|---|--|
| <input type="checkbox"/> 1 가족이 떨어져 사는 것(이혼, 별거 등) | <input type="checkbox"/> 2 가족의 건강 이상(입원, 수술 등) |
| <input type="checkbox"/> 3 실직 또는 파산               | <input type="checkbox"/> 4 직업 불안정(정규직 전환 등)    |
| 수 산업 재해   | <input type="checkbox"/> 6 범죄 피해(사기, 절도, 폭행 등) |
| <input type="checkbox"/> 7 투자 손실(주식, 부동산 등)       | <input type="checkbox"/> 8 해당사항 없음             |
| <input type="checkbox"/> 9 기타(구체적으로: )            |  |

## II

## 소득 · 소비

### 소득 · 소비에 대한 만족도

6-1. 귀하는 현재 소득이 있습니까? 있다면 본인의 소득수준(규모)에 만족하십니까?

(소득에는 근로소득, 사업소득, 재산소득 및 기타소득이 모두 포함됩니다.)

- |   |                               |
|---|-------------------------------|
| <input type="checkbox"/> 1 있다(10-1-1 항목으로 이동) | <input type="checkbox"/> 2 없다 |
|---|-------------------------------|

10-1-1. 본인의 소득에 만족하십니까?

- |                                   |                                   |                               |
|-----------------------------------|-----------------------------------|-------------------------------|
| <input type="checkbox"/> 1 매우 만족  | <input type="checkbox"/> 2 약간 만족  | <input type="checkbox"/> 3 보통 |
| <input type="checkbox"/> 4 약간 불만족 | <input type="checkbox"/> 5 매우 불만족 |                               |

6-2. 귀하는 현재의 전반적인 소비생활(의식주, 여가 및 취미생활 등에 대한 소비)에 어느 정도 만족하고 있습니까?

- |                                   |                                  |                               |
|-----------------------------------|----------------------------------|-------------------------------|
| <input type="checkbox"/> 1 매우 만족  | <input type="checkbox"/> 2 약간 만족 | <input type="checkbox"/> 3 보통 |
| <input type="checkbox"/> 4 약간 불만족 | 수 매우 불만족                         |                               |

### III

## 고용 · 노사

### 취업의 어려움

7. 최근 1년 동안 일자리를 찾아 본적이 있습니까?

① 예 (13-1. 항목으로 이동)

7-1. 일자리를 찾는데 어려움이 있었다면 그 이유는 무엇이라고 생각하십니까?

- ① 희망직종과 고용조건이 맞지 않아서    ② 기업이 원하는 능력을 갖추지 못해서  
 ③ 임금수준이 맞지 않아서    ④ 취업정보가 부족해서  
 수 일자리 수 자체가 부족해서    ⑥ 어려움이 없었다  
 ⑦ 기타(구체적으로: )

② 아니오

### 직업 선택 요인

8. 귀하가 직업을 선택하는데 가장 중요하게 고려하는 요인은 무엇입니까?

1순위 :  2순위 :  3순위 :

※ 1순위나 2순위까지만 기입하셔도 됩니다.

- ① 명예 · 명성    ② 안정성    ③ 수입  
 ④ 적성 · 흥미    수 보람 · 자아성취    ⑥ 발전성 · 장래성  
 ⑦ 기 타( )    ⑧ 잘 모르겠다

### 직장에 대한 근로여건 만족도

9. 귀하가 다니시는 직장의 근로여건에 대하여 다음 각 항목에 대하여 어느 정도 만족하고 계시는지, 해당되는 곳에 ○표하여 주십시오.

구 분	① 매우 만족	② 약간 만족	③ 보 통	④ 약간 불만족	수 매우 불만족	⑥ 해당 없음
1. 하는 일						
2. 임금(일에 비해)						
3. 복리후생						
4. 고용안정성						
5. 근무환경(안전, 위생상태 등)						
6. 근로시간						
7. 현재 일자리에 대한 전반적인 만족도						

### 일과 가정 생활 병행 어려움 (배우자가 있는 경우만 응답)

10. 현재 귀하의 가정에서 일과 가정생활을 병행하는데 가장 큰 어려움은 무엇입니까?

1순위 :  2순위 :

※ 1순위만 기입하셔도 됩니다.

- ① 자녀양육부담    ② 가사부담  
 ③ 가족과 함께하는 시간부족    ④ 노부모부양  
 수 업무의 과중함    ⑥ 남녀불평등한 근로환경과 차별적 관행  
 ⑦ 기타( )



## IV

## 복지

### 생활여건 만족도

11. 귀하는 현재 우리 도의 생활여건에 대하여 어느 정도 만족하십니까?

(매우 만족하면 10점으로, 매우 불만족이면 0점으로 하여 점수를 표시해 주십시오.)



- |  |                      |   |
|--|----------------------|---|
| (1) 보건의료 서비스 .....                       | <input type="text"/> | 점 |
| (2) 사회보장제도(건강보험, 국민연금, 기초생활보장제도 등) ..... | <input type="text"/> | 점 |
| (3) 문화·여가생활 향유여건 .....                   | <input type="text"/> | 점 |
| (4) 전반적인 생활여건 .....                      | <input type="text"/> | 점 |

### 노후의 생활비 마련 방법

12. 귀하께서는 노후를 위한 경제적인 준비를 하고(또는 경제적인 준비가 되어) 있으십니까?

① 준비하고(되어) 있다 (☞문 12-1번으로)

#### 12-1. 준비 방법 (2순위까지 응답 가능)

1순위 :  2순위 :

※ 1순위만 기입하셔도 됩니다.

- |                               |                        |
|-------------------------------|------------------------|
| ① 국민연금                        | ② 기타 공적연금(공무원, 군인, 교원) |
| ③ 사적연금(은행, 보험회사 등을 통한 개인연금 등) | ④ 퇴직급여(퇴직금, 퇴직연금)      |
| ⑤ 예금, 적금, 저축성보험               | ⑥ 부동산 운용               |
| ⑦ 주식, 채권 등                    | ⑧ 기타( )                |

② 준비되어 있지 않다 (☞문 12-2번으로)

#### 12-2. 준비 계획

- |                 |                         |
|-----------------|-------------------------|
| ① 아직 생각하고 있지 않다 | ② 생각하고 있으나 준비할 능력이 부족하다 |
| ③ 앞으로 준비할 계획이다  | ④ 자녀에게 의지해야 될 것 같다      |
| ⑤ 기타 ( )        |                         |

### 노인이 겪는 가장 어려운 문제 (만 65세 이상만 응답)

13. 오늘날 노인들이 느끼는 가장 심각한 문제는 무엇이라고 생각하십니까?

※ 연령제한 : 1952년 8월 19일 이전 출생(만 65세 이상) 하신 분만 답변해 주십시오

1순위 :  2순위 :

※ 1순위만 기입하셔도 됩니다.

- |           |             |           |
|-----------|-------------|-----------|
| ① 경제적문제   | ② 직업문제(구직)  | ③ 건강문제    |
| ④ 외로움·소외감 | 수 효·경로의식 약화 | ⑥ 여가활용 문제 |
| ⑦ 복지문제    | ⑧ 자녀문제      | ⑨ 기타( )   |

### 희망하는 복지서비스 (만 65세 이상만 응답))

14. 받고 싶다면 어떤 서비스를 받고 싶으신지 두 가지만 선택하여 주십시오.

※ 연령제한 : 1952년 8월 19일 이전 출생(만 65세 이상) 하신 분만 답변해 주십시오

1순위 :

2순위 :

※ 1순위만 기입하셔도 됩니다.

- ☐ 1 건강한 삶을 위한 의료서비스 확대
- ☐ 2 노인여가복지시설 확충(복지관, 실버복지센터, 경로당 등)
- ☐ 3 노인문화예술축제 활성화
- ☐ 4 평생학습을 위한 교육기회 제공(컴퓨터 교실 등)
- ☐ 수 노인일자리 제공
- ☐ 6 공원 등에 노인들을 위한 생활체육시설 설치 확대
- ☐ 7 소외노인 지원강화(가정도우미, 밀반찬 배달사업 등)
- ☐ 8 여가생활을 즐길 수 있는 여가, 취미 프로그램 확대
- ☐ 9 기타(구체적으로: )

### 노인복지 시설 확충 (만 65세 이상만 응답)

15. 전복에 노인복지시설을 확충한다면 어떤 시설이 가장 필요하다고 생각하십니까?

※ 연령제한 : 1952년 8월 19일 이전 출생(만 65세 이상) 하신 분만 답변해 주십시오

- |                                  |                                     |                                   |
|----------------------------------|-------------------------------------|-----------------------------------|
| <input type="checkbox"/> 1 노인복지관 | <input type="checkbox"/> 2 경로당      | <input type="checkbox"/> 3 양로원    |
| <input type="checkbox"/> 4 요양원   | <input type="checkbox"/> 수 치매노인전문시설 | <input type="checkbox"/> 6 재가복지시설 |
| <input type="checkbox"/> 7 요양병원  | <input type="checkbox"/> 8 노인대학     | <input type="checkbox"/> 9 기타( )  |

### 선호 장례 방법

16. 귀하께서는 향후 본인의 장례를 어떤 방법으로 하시기를 원하십니까?

- |   |  |
|---|--|
| <input type="checkbox"/> 1 매장(묘지)               | <input type="checkbox"/> 2 화장 후 봉안(납골당, 납골묘 등) |
| <input type="checkbox"/> 3 화장 후 자연장(수목장, 잔디장 등) | <input type="checkbox"/> 4 기 타( )              |

## V

### 사회통합

#### 지역민으로서의 지역정체성

17. 귀하께서는 현재 살고 계신 지역(시·군)에 대해 어느 정도의 소속감을 느끼십니까?

- |                                  |                                  |                                  |                                  |
|----------------------------------|----------------------------------|----------------------------------|----------------------------------|
| <input type="checkbox"/> 1 전혀 없다 | <input type="checkbox"/> 2 별로 없다 | <input type="checkbox"/> 3 다소 있다 | <input type="checkbox"/> 4 매우 있다 |
|----------------------------------|----------------------------------|----------------------------------|----------------------------------|

## 자원봉사활동

18. 귀하께서는 지난 1년 동안 자원 봉사활동에 참여하신 적이 있습니까? 있다면 참여횟수 및 1회 평균 활동 시간을 모두 기입하여 주십시오.

① 있 다

활 동 분 야	참여횟수 (연 간)	1회 평균시간
① 사회복지시설 및 보호시설 등과 관련 (복지시설, 요양병원, 생활시설 등)	<input type="text"/> 회	<input type="text"/> 시간
② 환경보전, 범죄예방 등과 관련 (마을청소, 방범활동 등)	<input type="text"/> 회	<input type="text"/> 시간
③ 교육 및 상담 등과 관련 (일일교사, 지역아동센터, 방과후 교실 등)	<input type="text"/> 회	<input type="text"/> 시간
④ 국제행사 및 지역행사 등과 관련 (스포츠대회, 문화행사 등)	<input type="text"/> 회	<input type="text"/> 시간
⑤ 재난관리 및 재해구호 등과 관련 (해외구호 포함)	<input type="text"/> 회	<input type="text"/> 시간
⑥ 국제협력 및 국외봉사활동 등과 관련		
⑦ 기타 공공행정분야 등의 봉사관련 (관공서, 업무지원 등)	<input type="text"/> 회	<input type="text"/> 시간

② 없 다

## 기부

19. 귀하께서는 지난 1년 동안 현금 또는 물품을 기부(후원)하신 적이 있습니까?

① 있다(19-1번 문항으로)

② 없다(20번 문항으로)

### 기부(후원) 유형

19-1. 기부(후원) 유형을 선택하여 주십시오.

① 현금만 기부

② 물품만 기부

③ 현금과 물품 모두 기부

### 기부금액

19-2. 기부(후원)하신 현금 또는 물품의 경로별로 횟수와 금액을 써 주십시오.

1. 대상자에게 직접 후원(개인, 보육원, 양로원, 의료기관 등)	<input type="text"/> 회	<input type="text"/> 만원
2. 언론기관을 통한 후원(ARS, 신문사 등)	<input type="text"/> 회	<input type="text"/> 만원
3. 모금단체(기관)/물품후원단체를 통한 후원	<input type="text"/> 회	<input type="text"/> 만원
4. 종교단체를 통한 후원	<input type="text"/> 회	<input type="text"/> 만원
5. 직장(기업)을 통한 후원	<input type="text"/> 회	<input type="text"/> 만원
6. 기타	<input type="text"/> 회	<input type="text"/> 만원

## 삶에 대한 만족도

20. 귀하는 자신이 어느 정도 행복하다고 생각하십니까? 행복한 수준을 0 ~ 10점까지 점수로 매긴다면 몇 점입니까? (행복하다는 10점, 행복하지 않다는 0점)

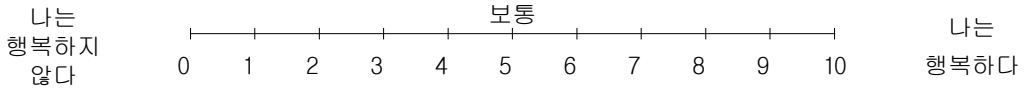

각 영역별 자신의 행복점수를 표시해 주십시오.

- |                                       |                      |   |
|---------------------------------------|----------------------|---|
| (1) 자신의 건강상태 .....                    | <input type="text"/> | 점 |
| (2) 자신의 재정상태 .....                    | <input type="text"/> | 점 |
| (3) 친구, 이웃, 친지와 의 관계 .....            | <input type="text"/> | 점 |
| (4) 가정생활 .....                        | <input type="text"/> | 점 |
| (5) 사회생활(직장, 학교, 종교, 취미, 계모임 등) ..... | <input type="text"/> | 점 |
| (6) 전반적인 행복상태 .....                   | <input type="text"/> | 점 |

## 사회적 관계망

21. 귀하는 다음과 같은 상황이 발생했을 때, 도움을 받을 수 있는 이웃이 있습니까?

21-1. 몸이 아파 집안일을 부탁할 경우

☐ 1 있다 (            )명                      ☐ 2 없다

21-2. 갑자기 20만원을 빌릴 일이 생길 경우

☐ 1 있다 (            )명                      ☐ 2 없다

21-3. 낙심하거나 우울해서 이야기 상대가 필요한 경우

☐ 1 있다 (            )명                      ☐ 2 없다

## VI

## 특성항목

### 출산장려를 위한 정책

22-1. 귀하께서는 출산장려를 위해 선행 되어야 할 정책은 무엇이라고 생각하십니까?

1순위 :  2순위 :  3순위 :

※ 1순위나 2순위까지만 기입하셔도 됩니다.

- |  |   |
|--|---|
| <input type="checkbox"/> ① 출산비·양육비 지원 확대   | <input type="checkbox"/> ② 산후 도우미, 조리원 등 지원 확대  |
| <input type="checkbox"/> ③ 양성 평등 문화 확산     | <input type="checkbox"/> ④ 불임부부(의료서비스)지원 확대     |
| <input type="checkbox"/> 수 보육시설 확충         | <input type="checkbox"/> ⑥ 출산·육아휴직 후 노동시장 복귀 지원 |
| <input type="checkbox"/> ⑦ 의무 교육 확대        | <input type="checkbox"/> ⑧ 육아휴직제 확대 및 근로형태 유연화  |
| <input type="checkbox"/> ⑨ 결혼지원으로 결혼연령 하향화 | <input type="checkbox"/> ⑩ 자립장애요인인 주택난 해소지원     |

22-2. 귀하께서는 각 지자체에서 실시하고 있는 출산장려금 지원정책이 출산을 향상에 도움이 된다고 생각하십니까?

☐ ① 도움이 된다

☐ ② 도움이 안된다

22-3. 출산 장려금 지원은 몇 번째 아이부터 지원하여  
야 한다고 생각하십니까 ?

- |                                    |                                    |
|------------------------------------|------------------------------------|
| <input type="checkbox"/> ① 첫째 아이부터 | <input type="checkbox"/> ② 둘째 아이부터 |
| <input type="checkbox"/> ③ 셋째 아이부터 | <input type="checkbox"/> ④ 넷째 아이부터 |

### 청년층 결혼·출산 기피현상 해결 정책

23. 젊은 층의 결혼 및 출산 기피 현상이 심화되고 있습니다. 문제 해결을 위한 정부 정책은 무엇이라고 생각하십니까?

- |                                       |   |
|---------------------------------------|---|
| <input type="checkbox"/> ① 결혼보조금 현금지급 | <input type="checkbox"/> ② 신혼부부 주택우선 공급확대 |
| <input type="checkbox"/> ③ 출산장려금 확대   | <input type="checkbox"/> ④ 다자녀 지원정책 확대    |

## 결혼문화 개선

24. 소득수준이 높아지고 삶의 질이 향상되면서 결혼관련 비용이 증가하고 있습니다. 이와관련 현재의 결혼문화에 개선이 필요하다고 생각하십니까 ?

① 개선이 필요하다

24-1. 결혼과 관련 들어가는 비용 중 줄이고 싶은 비용은 어떤 항목이십니까 ?

1순위 :  2순위 :

※ 1순위만 기입하셔도 됩니다.

- ① 예단 (부모님 등 가족을 위한 양복,한복 등)
- ② 예물 (결혼 당사자를 위한 시계, 반지 등)
- ③ 혼수 (결혼하여 살 공간내의 가구, 가전제품 등)
- ④ 결혼식 (예식장, 웨딩패키지, 식대 등)
- 수 신혼여행
- ⑥ 신혼집
- ⑦ 기타 (  )

② 개선 할 필요없다

## 관광객 유치에 위해 보완할 것

25. 전라북도를 여행하기 위해 찾아오는 국내외 관광객이 늘어나고 있습니다. 더욱더 많은 여행객이 전북을 찾아오게 하기 위해서는 어떠한 것들이 보완되어야 한다고 생각하십니까?

1순위 :  2순위 :

※ 1순위만 기입하셔도 됩니다.

- ① 볼거리 (관광지, 축제 등)
- ② 즐길거리(체험, 공연 등)
- ③ 먹거리 (길거리음식, 대표음식 등)
- ④ 숙박(게스트하우스, 민박, 호텔 등)
- 수 기념품 및 특산품 등
- ⑥ 교통편

## 받고싶은 청년취업지원 사업 (만29세 이하 응답)

26. 귀하께서는 청년 취업지원 중 어떤 지원을 받고 싶으세요?

- ① 취업진로상담(진로지도/취업상담)
- ② 교육·훈련(교육/훈련비지원)
- ③ 체험·인턴(기업탐방/인턴)
- ④ 해외진출(취업/인턴/봉사)
- 수 공공일자리(취업연계/일자리제공)
- ⑥ 지원금·보조금(지원금/인프라지원)
- ⑦ 창업지원(교육/멘토링/창업자금)

## 좋은(괜찮은)일자리 의식

27-1. 귀하는 좋은(괜찮은) 일자의 조건이 무엇이라고 생각하십니까? 가장 중요하다고 생각되는 항목에 표시해주시오.

- |              |            |            |
|--------------|------------|------------|
| ① 임금보상       | ② 적절한 근로시간 | ③ 고용안정성    |
| ④ 회사분위기      | ⑤ 복지혜택     | ⑥ 공정한 승진기회 |
| ⑦ (회사의)성장가능성 |            |            |

27-2. 귀하의 현재 종사하고 있는 일자리는 좋은(괜찮은) 일자리라고 생각하십니까?

- |             |          |        |
|-------------|----------|--------|
| ① 전혀 그렇지 않다 | ② 그렇지 않다 | ③ 보통이다 |
| ④ 약간 그렇다    | ⑤ 매우 그렇다 |        |

27-3. 귀하의 일자리가 좋은(괜찮은) 일자의 조건을 충족하기 위해 가장 개선되어야 할 부분이 무엇이라고 생각하십니까?

- |              |            |            |
|--------------|------------|------------|
| ① 임금보상       | ② 적절한 근로시간 | ③ 고용안정성    |
| ④ 회사분위기      | ⑤ 복지혜택     | ⑥ 공정한 승진기회 |
| ⑦ (회사의)성장가능성 |            |            |

## 귀농귀촌 의향 (만20세 이상 응답)

28. 귀하께서는 향후 귀농(어)귀촌 의향이 있습니까?

- |                 |   |
|-----------------|---|
| ① 귀농(어) 의향      | } |
| ② 귀촌 의향         |   |
| ③ 귀농(어) · 귀촌 의향 |   |
| ④ 관심 없다         |   |

28-1. 귀하께서 귀농(어) · 귀촌을 생각하신 이유는 무엇입니까?

- |                    |            |
|--------------------|------------|
| ① 퇴직 후 여생          | ② 건강 고려    |
| ③ 농(어)촌생활 선호       | ④ 도시생활 어려움 |
| 수 가족/친지와 가까운 거리 생활 |            |
| ⑥ 인간다운 삶           | ⑦ 생활비 절약   |

## 주택가격 시세 적정성

29. 지역의 소득, 인구구조 등을 고려할 때 전라북도 주택가격은 어느 정도가 적정하다고 생각하십니까?

- |                       |                       |
|-----------------------|-----------------------|
| ① 현 시세의 70% 미만        | ② 현 시세의 70 ~ 80% 미만   |
| ③ 현 시세의 80 ~ 90% 미만   | ④ 현 시세의 90 ~ 100% 미만  |
| 수 현 시세(100%)          | ⑥ 현 시세의 100 ~ 110% 미만 |
| ⑦ 현 시세의 110 ~ 120% 미만 | ⑧ 현 시세의 120 ~ 130% 미만 |
| ⑨ 현 시세의 130% 이상       |                       |

## 노인 교통 수단 (만 65세 이상 응답)

30. 외출할 때 가장 많이 이용하는 교통수단은 무엇입니까?

※ 연령제한 : 1952년 8월 19일 이전 출생(만 65세 이상) 하신 분만 답변해 주십시오

- ☐ 1 도보                      ☐ 2 시내(군내)버스                      ☐ 3 택시  
☐ 4 자가용  
수 오토바이                      ☐ 6 자전거                      ☐ 7 기타(                      )

## 다문화가족 지원 사항

31. 다문화 가구원을 위해 지자체에서 지원해야할 사항은 무엇이라 생각 하십니까?

1순위 :                       2순위 :

※ 1순위만 기입하셔도 됩니다.

- ☐ 1 직업훈련 및 취업 연계                      ☐ 2 경제적 지원  
☐ 3 사회적응을 위한 한국어교육 서비스                      ☐ 4 다문화 가족에 대한 인식 개선  
수 다문화가족 자녀 교육 지원                      ☐ 6 다문화가족 상담서비스  
☐ 7 기타(                      )

## 미세먼지 대응방안

32. 최근 빈번히 발생하는 (초)미세먼지에 효과적으로 대응하는 방안은 무엇이라고 생각하십니까?

- ☐ 1 (초)미세먼지 예보 강화                      ☐ 2 대기오염 측정망 확충  
☐ 3 마스크 착용 등 개인 건강관리 강화                      ☐ 4 도내 미세먼지 배출원 관리 강화  
수 기타 (                      )

## “문화가 있는 날” 참여여부 및 확대 분야

33-1. 매월 마지막주 수요일 “문화가 있는 날” 로 지정하여 각종 문화프로그램을 무료·할인 등을 하고 있는데 참여하신 적이 있습니까?

- ☐ 1 있다                      ☐ 2 없다

33-2. 매월 마지막주 수요일 “문화가 있는 날” 에 무료·할인 등 혜택을 확대하였으면 하는 분야는?

- ☐ 1 공연(연극, 뮤지컬 등)                      ☐ 2 전시(미술, 사진 등)  
☐ 3 영화                      ☐ 4 음악(클래식, 대중음악 등)  
수 문화재                      ☐ 6 기타(                      )



## VI

### 특성항목

#### 출산장려를 위한 정책

28-1. 귀하께서는 출산장려를 위해 선행 되어야 할 정책은 무엇이라고 생각하십니까?

1순위 :  2순위 :  3순위 :

※ 1순위나 2순위까지만 기입해도 됩니다.

- |  |   |
|--|---|
| <input type="checkbox"/> ① 출산비·양육비 지원 확대   | <input type="checkbox"/> ② 산후 도우미, 조리원 등 지원 확대  |
| <input type="checkbox"/> ③ 양성 평등 문화 확산     | <input type="checkbox"/> ④ 불임부부(의료서비스)지원 확대     |
| <input type="checkbox"/> 수 보육시설 확충         | <input type="checkbox"/> ⑥ 출산·육아휴직 후 노동시장 복귀 지원 |
| <input type="checkbox"/> ⑦ 의무 교육 확대        | <input type="checkbox"/> ⑧ 육아휴직제 확대 및 근로형태 유연화  |
| <input type="checkbox"/> ⑨ 결혼지원으로 결혼연령 하향화 | <input type="checkbox"/> ⑩ 자립장애태양인 주택난 해소지원     |

28-2. 귀하께서는 각 지자체에서 실시하고 있는 출산장려금 지원정책이 출산  
을 향상에 도움이 된다고 생각하십니까?

☐ ① 도움이 된다

28-2-1. 출산 장려금 지원은 몇 번째 아이부터 지원하여야 한다고 생각하십니까 ?

- |                                    |                                    |
|------------------------------------|------------------------------------|
| <input type="checkbox"/> ① 첫째 아이부터 | <input type="checkbox"/> ② 둘째 아이부터 |
| <input type="checkbox"/> ③ 셋째 아이부터 | <input type="checkbox"/> ④ 넷째 아이부터 |

☐ ② 도움이 안된다

#### 청년층 결혼·출산 기피현상 해결 정책

29. 젊은 층의 결혼 및 출산 기피 현상이 심화되고 있습니다. 문제 해결을  
위한 정부 정책은 무엇이라고 생각하십니까?

- |  |   |
|--|---|
| <input type="checkbox"/> ① 결혼보조금 현금 지급 | <input type="checkbox"/> ② 신혼부부 주택우선 공급확대 |
| <input type="checkbox"/> ③ 출산장려금 확대    | <input type="checkbox"/> ④ 다자녀 지원정책 확대    |

## 결혼문화 개선

30. 소득수준이 높아지고 삶의 질이 향상되면서 결혼관련 비용이 증가하고 있습니다. 이와관련 현재의 결혼문화에 개선이 필요하다고 생각하십니까 ?

① 개선이 필요하다

30-1. 결혼과 관련 들어가는 비용 중 줄이고 싶은 비용은 어떤 항목이십니까 ?

1순위 :  2순위 :

※ 1순위만 기입해도 됩니다.

- ① 예단(부모님 등 가족을 위한 양복,한복 등)
- ② 예물(결혼 당사자를 위한 시계, 반지 등)
- ③ 혼수(결혼하여 살 공간내의 가구, 가전제품 등)
- ④ 결혼식(예식장, 웨딩패키지, 식대 등)
- 수 신혼여행
- ⑥ 신혼집
- ⑦ 기타 ( )

② 개선 할 필요없다

## 관광객 유치를 위해 보완할 것

31. 전라북도를 여행하기 위해 찾아오는 국내외 관광객이 늘어나고 있습니다. 더욱 더 많은 여행객이 전북을 찾아오게 하기 위해서는 어떠한 것들이 보완되어야 한다고 생각하십니까?

1순위 :  2순위 :

※ 1순위만 기입해도 됩니다.

- ① 볼거리 (관광지, 축제 등)
- ② 즐길거리(체험, 공연 등)
- ③ 먹거리 (길거리음식, 대표음식 등)
- ④ 숙박(게스트하우스, 민박, 호텔 등)
- 수 기념품 및 특산품 등
- ⑥ 교통편

## 받고싶은 청년취업지원 사업 (만29세 이하 응답)

32. 귀하께서는 청년 취업지원 중 어떤 지원을 받고 싶으세요?

※ 만 29세 이하[양력 1987년 8월 19일(음력 1987. 6. 25.)이후 출생]인 분만 답변해 주십시오.

- ① 취업진로상담(진로지도/취업상담)
- ② 교육·훈련(교육/훈련비지원)
- ③ 체험·인턴(기업탐방/인턴)
- ④ 해외진출(취업/인턴/봉사)
- 수 공공일자리(취업연계/일자리제공)
- ⑥ 지원금·보조금(지원금/인프라지원)
- ⑦ 창업지원(교육/멘토링/창업자금)

### 좋은(괜찮은)일자리 의식

33-1. 귀하는 좋은(괜찮은) 일자의 조건이 무엇이라고 생각하십니까? 가장 중요하다고 생각되는 항목에 표시해주시오.

- |              |            |            |
|--------------|------------|------------|
| ① 임금보상       | ② 적절한 근로시간 | ③ 고용안정성    |
| ④ 회사분위기      | 수 복지혜택     | ⑥ 공정한 승진기회 |
| ⑦ (회사의)성장가능성 |            |            |

33-2. 귀하의 현재 종사하고 있는 일자리는 좋은(괜찮은) 일자리라고 생각하십니까?

- |             |          |        |
|-------------|----------|--------|
| ① 전혀 그렇지 않다 | ② 그렇지 않다 | ③ 보통이다 |
| ④ 약간 그렇다    | 수 매우 그렇다 | ⑥ 해당없음 |

33-3. 귀하의 일자리가 좋은(괜찮은) 일자의 조건을 충족하기 위해 가장 개선되어야 할 부분이 무엇이라고 생각하십니까?

- |              |            |            |
|--------------|------------|------------|
| ① 임금보상       | ③ 적절한 근로시간 | ③ 고용안정성    |
| ④ 회사분위기      | 수 복지혜택     | ⑥ 공정한 승진기회 |
| ⑦ (회사의)성장가능성 |            |            |

### 귀농귀촌 의향 (만20세 이상 응답)

34. 귀하께서는 향후 귀농(어)귀촌 의향이 있습니까?

※ 만 20세 이상[양력 1996년 8월 19일(음력 1996. 7. 6.)이전 출생]인 분만 답변해 주십시오.

① 귀농(어) 의향

② 귀촌 의향

③ 귀농(어) · 귀촌 의향

④ 관심 없다

34-1. 귀하께서 귀농(어) · 귀촌을 생각하신 이유는 무엇입니까?

- |                    |            |
|--------------------|------------|
| ① 퇴직 후 여생          | ② 건강 고려    |
| ③ 농(어)촌생활 선호       | ④ 도시생활 어려움 |
| 수 가족/친지와 가까운 거리 생활 | ⑥ 인간다운 삶   |
| ⑦ 생활비 절약           |            |

### 주택가격 시세 적정성

35. 지역의 소득, 인구구조 등을 고려할 때 전라북도 주택가격은 어느 정도가 적정하다고 생각하십니까?

- |                       |                       |
|-----------------------|-----------------------|
| ① 현 시세의 70% 미만        | ② 현 시세의 70 ~ 80% 미만   |
| ③ 현 시세의 80 ~ 90% 미만   | ④ 현 시세의 90 ~ 100% 미만  |
| 수 현 시세(100%)          | ⑥ 현 시세의 100 ~ 110% 미만 |
| ⑦ 현 시세의 110 ~ 120% 미만 | ⑧ 현 시세의 120 ~ 130% 미만 |
| ⑨ 현 시세의 130% 이상       |                       |

### 노인 교통 수단 (만 65세 이상 응답)

36. 외출할 때 가장 많이 이용하는 교통수단은 무엇입니까?

※ 만 65세 이상[양력 1951년 8월 19일(음력 1951. 7. 17.)이전 출생]인 분만 답변해 주십시오.

- |                                  |                                     |                                |
|----------------------------------|-------------------------------------|--------------------------------|
| <input type="checkbox"/> 1 도보    | <input type="checkbox"/> 2 시내(군내)버스 | <input type="checkbox"/> 3 택시  |
| <input type="checkbox"/> 4 자가용   | <input type="checkbox"/> 5 수 오토바이   | <input type="checkbox"/> 6 자전거 |
| <input type="checkbox"/> 7 기타( ) |                                     |                                |

### 다문화가족 지원 사항

37. 다문화 가구원을 위해 지자체에서 지원해야할 사항은 무엇이라 생각 하십니까?

1순위 :  2순위 :

※ 1순위만 기입해도 됩니다.

- |   |   |
|---|---|
| <input type="checkbox"/> 1 직업훈련 및 취업 연계       | <input type="checkbox"/> 2 경제적 지원           |
| <input type="checkbox"/> 3 사회적응을 위한 한국어교육 서비스 | <input type="checkbox"/> 4 다문화 가족에 대한 인식 개선 |
| <input type="checkbox"/> 5 수 다문화가족 자녀 교육 지원   | <input type="checkbox"/> 6 다문화가족 상담서비스      |
| <input type="checkbox"/> 7 기타( )              |   |

### 미세먼지 대응방안

38. 최근 빈번히 발생하는 (초)미세먼지에 효과적으로 대응하는 방안은 무엇이라고 생각하십니까?

- |  |  |
|--|--|
| <input type="checkbox"/> 1 (초)미세먼지 예보 강화       | <input type="checkbox"/> 2 대기오염 측정망 확충       |
| <input type="checkbox"/> 3 마스크 착용 등 개인 건강관리 강화 | <input type="checkbox"/> 4 도내 미세먼지 배출원 관리 강화 |
| <input type="checkbox"/> 수 기타 ( )              |  |

### “문화가 있는 날” 참여여부 및 확대 분야

39-1. 매월 마지막주 수요일 “문화가 있는 날” 로 지정하여 각종 문화프로그램을 무료·할인 등을 하고 있는데 참여하신 적이 있습니까?

- |                               |                               |
|-------------------------------|-------------------------------|
| <input type="checkbox"/> 1 있다 | <input type="checkbox"/> 2 없다 |
|-------------------------------|-------------------------------|

39-2. 매월 마지막주 수요일 “문화가 있는 날” 에 무료·할인 등 혜택을 확대하였으면 하는 분야는?

- |  |  |
|--|--|
| <input type="checkbox"/> 1 공연(연극, 뮤지컬 등) | <input type="checkbox"/> 2 전시(미술, 사진 등)    |
| <input type="checkbox"/> 3 영화            | <input type="checkbox"/> 4 음악(클래식, 대중음악 등) |
| <input type="checkbox"/> 수 문화재           | <input type="checkbox"/> 6 기타( )           |

## 농업경영 애로사항

40. 귀하께서는 생각하시는 농업부문의 가장 어려운 점은 무엇이라고 생각하십니까?

- ☐ ① 농촌인구의 고령화로 노동력 부족현상 심화
- ☐ ② 농산물가격 하락 등 농가경영의 어려움
- ☐ ③ 각종 농업시설 및 기반조성 등 정부의 정책적 지원 부족
- ☐ ④ 영농은퇴 후 노후생활자금 부족
- ☐ 수 기타( )

## 농지소유 및 이용 형태

41. 귀하의 농지소유 면적은(전,답)은 어떻게 되십니까?

- ☐ ① 6,600㎡(약2천평) 미만
- ☐ ② 6,600㎡(약2천평)~10,000㎡(약3천평)
- ☐ ③ 10,000㎡(약3천평)~13,000㎡(약4천평)
- ☐ ④ 13,000㎡(약4천평) 초과

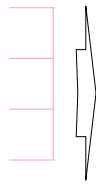

41-1. 소유농지를 어떤 형태로 이용하고 계십니까?

- ☐ ① 자경 ☐ ② 자경 및 임대
- ☐ ③ 임대 ☐ ④ 자경 및 휴경
- ☐ ⑤ 임대 및 휴경

수 없다

## 농지 임대사업 참여

42. 귀하께서는 적정한 조건의 농지임대사업이 추진된다면 참여하실 의향이 있으십니까?

- ☐ ① 매우 그렇다 ☐ ② 그런 편이다 ☐ ③ 보통이다
- ☐ ④ 그렇지 않은 편이다 ☐ 수 전혀 그렇지 않다

## 화장장 필요성

43. 귀하는 화장장이 무주군에 필요하다고 생각하십니까?

- ☐ ① 매우 그렇다 ☐ ② 그런 편이다 ☐ ③ 보통이다
- ☐ ④ 그렇지 않은 편이다 ☐ 수 전혀 그렇지 않다

## 화장장 건립에 대한 의견

44. 귀하는 무주군에 화장장시설이 건립되는 것에 대해 어떻게 생각하십니까?

- ☐ ① 적극 찬성한다 ☐ ② 다소 찬성한다 ☐ ③ 그저 그렇다
- ☐ ④ 다소 반대한다 ☐ 수 적극 반대한다

## 화장장 시설 건립

45. 귀하는 우리 지역(읍면)에 화장장이 건립되는 것에 대해 어떻게 생각하십니까?

- ☐ ① 적극 찬성한다 ☐ ② 다소 찬성한다 ☐ ③ 그저 그렇다
- ☐ ④ 다소 반대한다 ☐ 수 적극 반대한다

### 지역 축제 운영 참여 및 참여 형태

46. 귀하는 최근 1년간 무주군에서 개최한 축제(반딧불축제, 농특산물대축제) 운영에 참여해 본 적이 있습니까?

① 예



46-1. 어떤 형태로 참여하셨습니까?

- |                    |                        |
|--------------------|------------------------|
| ① 축제 기획            | ② 홍보                   |
| ③ 프로그램 진행          | ④ 공연(실내, 야외, 길거리 공연 등) |
| ⑤ 물품 판매            | ⑥ 안내 및 기타 자원봉사         |
| ⑦ 기타(            ) |                        |

② 아니오



47번 항목으로 이동

### 향후 지역축제 운영 참여 형태

47. 귀하께서 앞으로 축제(반딧불축제, 농특산물대축제) 시 희망하는 참여 형태는 무엇입니까?

- |           |                        |
|-----------|------------------------|
| ① 축제 기획   | ② 홍보                   |
| ③ 프로그램 진행 | ④ 공연(실내, 야외, 길거리 공연 등) |
| 수 물품 판매   | ⑥ 안내 및 기타 자원봉사 (    )  |

### 무주반딧불장터야시장 인지 여부 및 만족도

48. 귀하께서는 무주에서 야시장이 열리는 것을 알고 계십니까?

① 예



48-1. 지난 1년간 무주 반딧불장터 야시장을 이용해 본 적이 있습니까?

① 있다



48-2. 귀하께서는 무주반딧불장터야시장에 대해 얼마나 만족하십니까?

- |          |          |
|----------|----------|
| ① 매우 만족  | ② 약간 만족  |
| ③ 보통     | ④ 약간 불만족 |
| ⑤ 매우 불만족 |          |

② 없다

② 아니오



49번 항목으로 이동

### 야시장 활성화 방안

49. 귀하는 야시장 활성화를 위해 가장 필요한 것이 무엇이라고 생각하십니까?

- |                  |                     |
|------------------|---------------------|
| ① 편의시설 확충        | ② 다양한 먹거리 개발        |
| ③ 상인들의 친절마인드 향상  | ④ 홍보 및 마케팅의 다양화     |
| 수 공연 및 이벤트 개최 확대 | ⑥ 기타 (            ) |

용역수행기관

---

전북연구원

원 장 : 강 현 직

연 구 진

---

연구 책임 : 이 강 진 (전북연구원 연구위원)

---

공동 연구 : 이 중 섭 (전북연구원 연구위원)

---

참여 연구원 : 김 영 윤 (전북연구원 전문연구원)

신 진 우 (전북연구원 전문연구원)

## 2016 무주군 사회조사 보고서

---

발 행 일 | 2016년 12월

발 행 처 | 무주군청 기획조정실

55517 전라북도 무주군 무주읍 주계로 97

전화:(063)320-2144

용역수행 | 전북연구원

55068 전북 전주시 완산구 콩쥐팍쥐로 1696

(효자동 3가 1052-1)

전화:(063)280-7100

---

본 출판물의 판권은 전라북도, 무주군에 속합니다.